

To: [REDACTED]@gelderland.nl]
From: [REDACTED]
Sent: Wed 2/16/2022 9:07:28 AM
Subject: nieuwvestiging/verplaatsing agrarisch bedrijf i.v.m. uitbreiding Bijsterhuizen
Received: Wed 2/16/2022 9:08:05 AM

Beste [REDACTED]

In het periodieke planoverleg spraken we al kort over de verplaatsing/nieuwvestiging van het bedrijf aan de Wilhelminalaan in Wijchen. Dit is nodig om de uitbreiding van Bijsterhuizen te kunnen realiseren. Alle gronden voor de beoogde uitbreiding zijn in eigendom van dezelfde agrariër (gemeente heeft voorkeursrecht) en deze heeft bedrijfsopvolging.

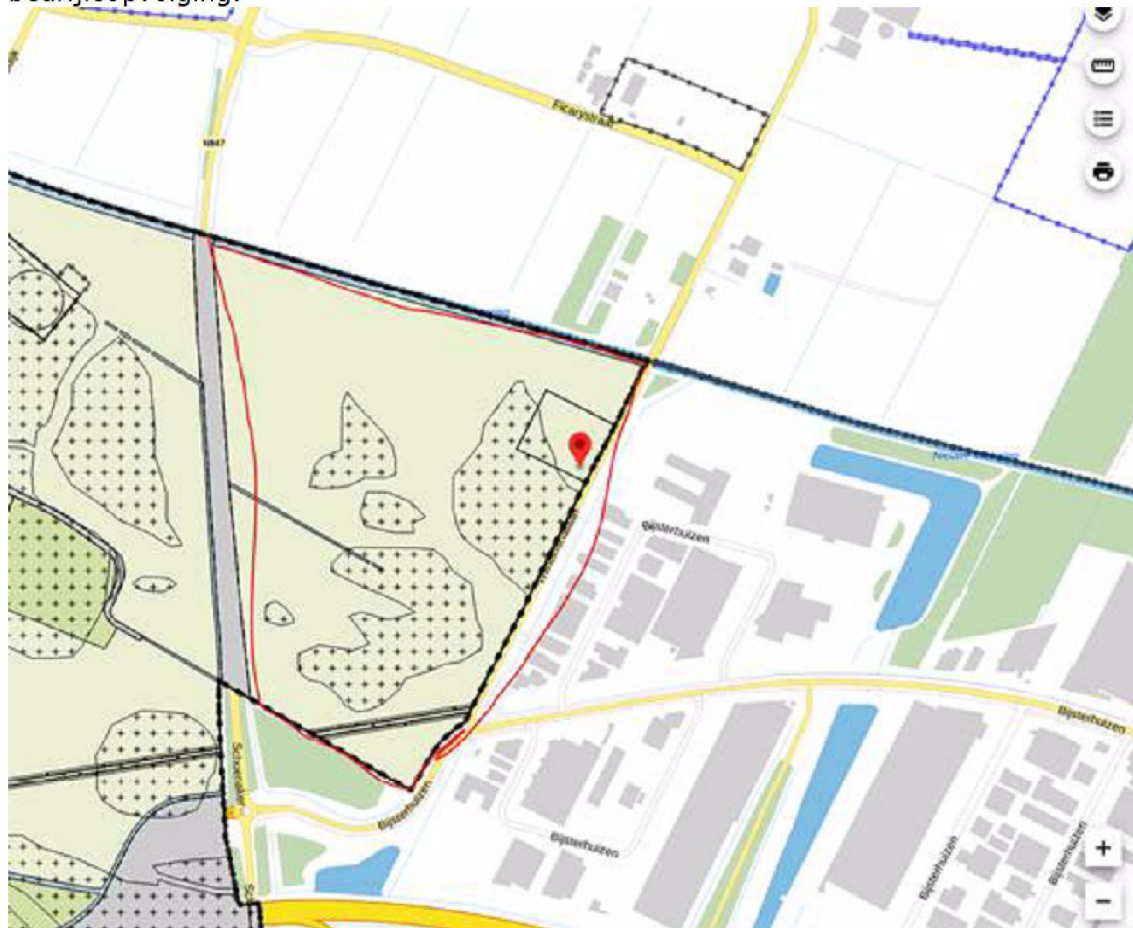

Dit is de locatie waar de beoogde uitbreiding van Bijsterhuizen is voorzien. Je ziet hier het agrarisch bouwvlak met bijbehorende agrarische gronden. Het gaat om een melkveebedrijf.

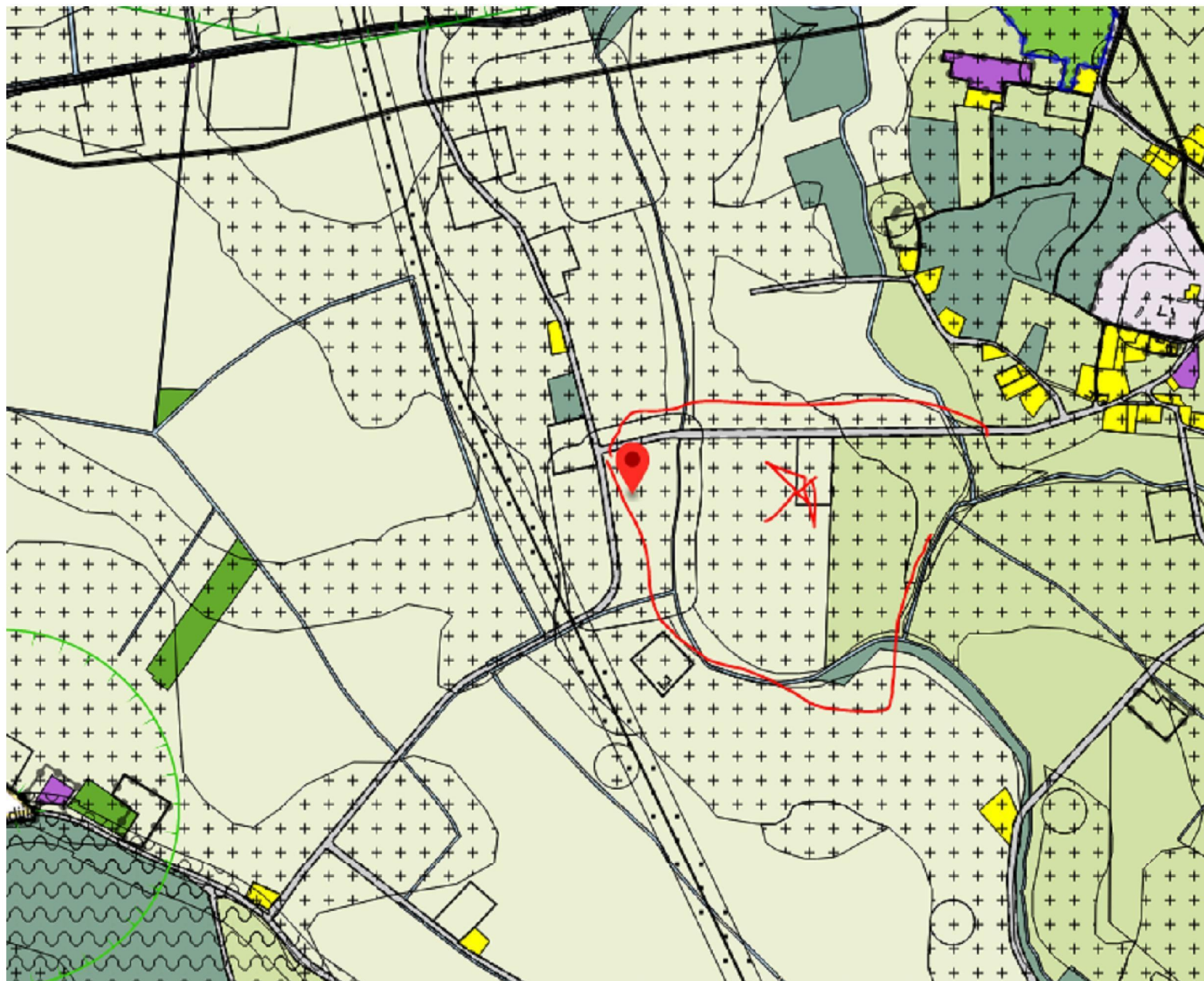

Dit is de beoogde verplaatsingslocatie/nieuwvestigingslocatie. De agrariër (aan De Dreef 15 Hernen) die nu met het bouwblok daar zit is een oudere boer in ruste. Die wil zijn grond wil verkopen maar niet wil verhuizen. Er zal dus een agrarisch bouwblok bij moeten. We zouden eventueel kunnen inzetten op een gekoppeld bouwblok of het "oude" bouwblok omzetten naar wonen. Maar het liefste hou ik het zo makkelijk mogelijk en dat zou een nieuwvestiging zijn. Het gaat om een bouwblok van 1,5 ha.

Ik hoor graag of je zo voldoende informatie hebt! Als het lukt zou ik graag eind februari een reactie van je willen hebben.

Groet,



WERKORGANISATIE
ten Wijchen

✉ [redacted]@drutenwijchen.nl

☎ 088 [redacted]

<https://www.werkorganisatiedrutenwijchen.nl>

Werkdagen: maandag t/m vrijdag

