

Bijlage projectberekening

Hulpmiddel beoordeling hexagonen met mogelijk randeffect

AERIUS kenmerk Projectberekening: RSMNUzStWKca

Dit document is een bijlage, behorende bij een Projectberekening uitgevoerd met AERIUS Calculator. De bijlage is een hulpmiddel bij het beoordelen van projecten waar sprake is van mogelijke randeffecten: projectberekeningen met een referentiesituatie ('intern salderen'). De bijlage bevat daartoe een overzicht van de maximale bijdrage per gebied, als de hexagonen met mogelijk randeffect buiten beschouwing worden gelaten. Daarnaast bevat de bijlage ook de resultaten voor ieder individueel hexagoon met mogelijk randeffect. Voor meer uitleg over 'randhexagonen' in AERIUS en hoe deze bepaald worden, zie het handboek Calculator.

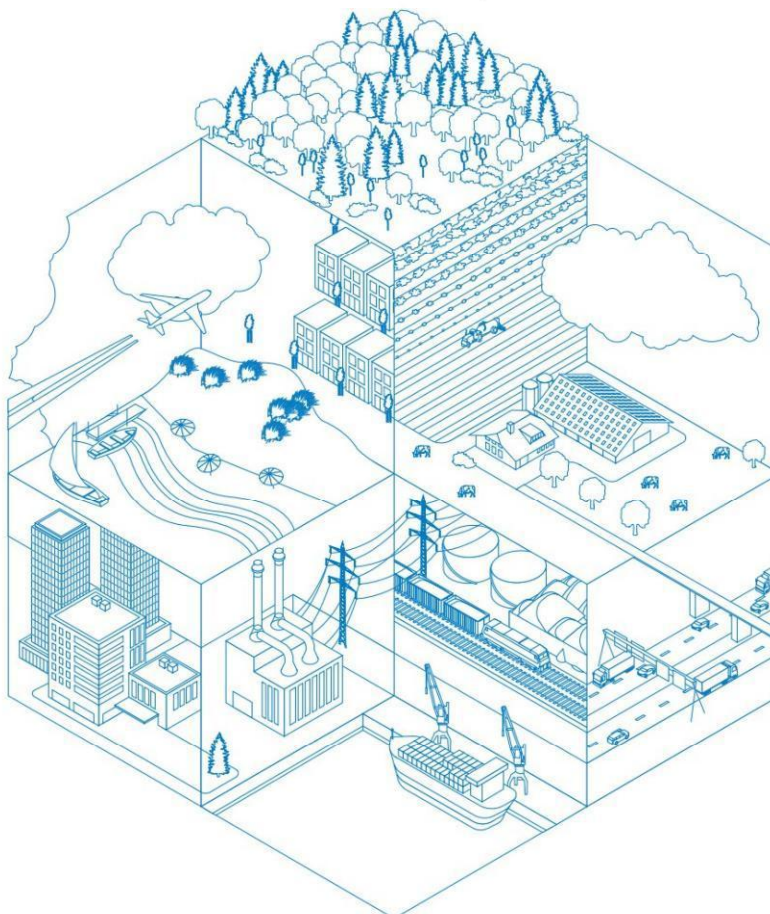

- [Overzicht](#)
- [Resultaten per gebied](#) (zonder hexagonen met mogelijk randeffect)
- [Resultaten op hexagonen met mogelijk randeffect](#)

Deze PDF is geen digitaal bestand dat weer in te lezen is in AERIUS, maar alleen een bijlage. Meer toelichting over de PDF en AERIUS kunt u vinden in de handleidingen of op onze website.



Contactgegevens

Rechtspersoon
Inrichtingslocatie



Oude Dinxperloseweg 82 ,
7064 KZ Silvolde

Bijbehorende projectberekening

Omschrijving projectberekening
AERIUS kenmerk projectberekening
Datum projectberekening

B230807
RSMNUzStWKca
14 juni 2024, 12:55

Totale emissie

Vigerende Nb 10-06-2015 - Referentie
Beoogd Nb vergunning Zonvarken - Beoogd

| Rekenjaar | Emissie NH ₃ | Emissie NO _x |
|-----------|-------------------------|-------------------------|
| 2024 | 4.398,5 kg/j | 382,4 kg/j |
| 2024 | 3.729,4 kg/j | 396,8 kg/j |

Resultaten stikstofgevoelige Natura 2000 gebieden situatie "Beoogd Nb vergunning Zonvarken" (Beoogd) incl. saldering e/o referentie zonder de hexagonen met een mogelijk randeffect

| | Berekend (ha gekarteed) | Hoogste totale depositie (mol N/ha/jr) | Met toename (ha gekarteerd) | Grootste toename (mol N/ha/jr) | Met afname (ha gekarteed) | Grootste afname (mol N/ha/jr) |
|--------|----------------------------|----------------------------------------------|--------------------------------|--------------------------------------|------------------------------|----------------------------------|
| Totaal | 271,65 | 2.429,94 | 0,00 | - | 271,65 | 0,06 |

| Per gebied | Berekend (ha gekarteed) | Hoogste totale depositie (mol N/ha/jr) | Met toename (ha gekarteerd) | Grootste toename (mol N/ha/jr) | Met afname (ha gekarteed) | Grootste afname (mol N/ha/jr) |
|-------------------------|----------------------------|----------------------------------------------|--------------------------------|--------------------------------------|------------------------------|-------------------------------------|
| Korenburgerveen (61) | 179,55 | 2.217,36 | 0,00 | - | 179,55 | 0,06 |
| Bekendelle (63) | 30,69 | 2.106,24 | 0,00 | - | 30,69 | 0,05 |
| Wooldse Veen (64) | 28,47 | 1.941,74 | 0,00 | - | 28,47 | 0,03 |
| Rijntakken (38) | 24,95 | 2.429,94 | 0,00 | - | 24,95 | 0,02 |
| Stelkampsveld (60) | 7,99 | 1.927,12 | 0,00 | - | 7,99 | 0,02 |

Resultaten op alle hexagonen met mogelijk randeffect voor situatie 'Beoogd Nb vergunning Zonvarken' (Beoogd), incl referentie en eventueel saldering

Stelkampsveld

| Hexagoon ID | Projectbijdrage (mol N/ha/jr) | Bijdrage Referentie (mol N/ha/jr) | Bijdrage Beoogd (mol N/ha/jr) |
|-------------|-------------------------------|-----------------------------------|-------------------------------|
| 4621854 | 0,04 | 0,00 | 0,04 |
| 4623378 | -0,02 | 0,14 | 0,12 |
| 4623379 | -0,02 | 0,11 | 0,09 |
| 4624907 | 0,02 | 0,08 | 0,10 |
| 4624908 | 0,06 | 0,00 | 0,06 |
| 4626435 | 0,01 | 0,00 | 0,02 |

Rijntakken

| Hexagoon ID | Projectbijdrage (mol N/ha/jr) | Bijdrage Referentie (mol N/ha/jr) | Bijdrage Beoogd (mol N/ha/jr) |
|-------------|-------------------------------|-----------------------------------|-------------------------------|
| 4346504 | 0,01 | 0,00 | 0,01 |
| 4348033 | 0,01 | 0,02 | 0,03 |

Disclaimer

Hoewel verstrekte gegevens kunnen dienen ter onderbouwing van een vergunningaanvraag, kunnen er geen rechten aan worden ontleend. De eigenaar van AERIUS aanvaardt geen aansprakelijkheid voor de inhoud van de door de gebruiker aangeboden informatie. Bovenstaande gegevens zijn enkel bruikbaar tot er een nieuwe versie van AERIUS beschikbaar is. AERIUS is een geregistreerd handelsmerk in Europa. Alle rechten die niet expliciet worden verleend, zijn voorbehouden.

Rekenbasis

Deze berekening is tot stand gekomen op basis van

AERIUS versie 2023.2_20240329_bf14d3585e

Database versie 2023.2_bf14d3585e_calculator_nl_stable

Voor meer informatie over de gebruikte methodiek en data zie:

<https://link.aerius.nl/website>