

To: [redacted]@ gelderland.nl]  
Cc: [redacted]@ gelderland.nl]  
From: [redacted]  
Sent: Thur 11/25/2021 10:47:22 AM  
Subject: Verzoek om meerwerk actieve monitoring wolf 2021\_Gld  
Received: Thur 11/25/2021 10:47:42 AM  
[21.11.25 Gelderland Kostenoverzicht WMP 2021.xlsx](#)

Dag [redacted]

Graag stem ik met je af over wanneer wij de meerwerkopdracht kunnen verwachten voor de monitoring van de wolf in Gelderland. **Wij hebben voor 2021 een meerwerkopdracht nodig van €10.361,-**. Zie ook bijgevoegde Excel voor de opbouw van deze kosten en de tabel hieronder.

N.B. eerst was de verwachting dat de meerwerkopdracht voor 2021 hoger zou uitvallen door de aanschaf van de 03 camera's. Echter door een tekort aan chips voor de camera's worden deze later geleverd (pas in 2022). Daarom zitten de kosten voor deze camera's niet in dit verzoek om meerwerk.

Ik hoor binnenkort graag of wij het oude nummer kunnen aanhouden voor de facturatie, of dat wij onder een nieuw nummer kunnen factureren.

De factuur voor 2021 zal dan in december naar jullie gestuurd worden. Wij horen het graag als deze voor een bepaalde datum bij jullie binnen moet zijn.

Kosten 2020 (reeds gefactureerd)	€ 16.104
Kosten 2021 (eind 2021 te factureren)	€ 13.064
<b>Kosten gemaakt in 2020 en 2021</b>	<b>€ 29.168</b>
Opdracht verstrekt aan BIJ12 op 30-11-2020, ordernr: 03	€ 18.807
<b>Tekort aan opdracht in 2021</b>	<b>-€ 10.361</b>

Met vriendelijke groeten,

Werkdagen: [redacted]  
Leidseveer 2, 3511 SB Utrecht | [www.BIJ12.nl](http://www.BIJ12.nl)  
T +31 (0)6 [redacted] | [redacted]@bij12.nl



Van: [redacted]@ gelderland.nl>

Verzonden: woensdag 27 oktober 2021 14:29

Aan: [redacted]@bij12.nl>

CC: [redacted]@ gelderland.nl>

Onderwerp: RE: Aanschaf camera's Veluwe en opdrachtbrief BIJ12

Dag [redacted] akkoord!

Aan collega [redacted] bij deze het verzoek ook een inkoopopdracht te regelen zoals hieronder beschreven.

Groet,

Van: [redacted]@bij12.nl>

Verzonden: dinsdag 26 oktober 2021 12:47

Aan: [redacted]@ gelderland.nl>

Onderwerp: Aanschaf camera's Veluwe en opdrachtbrief BIJ12

Dag [redacted]

Vanmorgen hebben wij overleg gehad over de intensivering van de monitoring op de Veluwe. Bij deze een vraag om akkoord camera's en de attentie dat wij van jullie een aanvullende opdrachtbrief nodig hebben.

**Camera's**

Om een beter beeld te krijgen van de activiteiten van de wolf op de Veluwe, heeft [redacted] geadviseerd om meer wildcamera's in te zetten. Het gaat dan om deze gebieden met bijbehorende aantallen *extra* camera's:

- Noordnoord Veluwe: 03

0000000456

- Midden Veluwe: 03
- Zuidwest Veluwe: 03
- Zuidoost Veluwe: 03

(Er zijn geen extra camera's nodig op de Noord-Veluwe /Kroondomein)

Totaal is het verzoek dus om 03 camera's aan te schaffen. Richtprijs per camera (inclusief batterijen en beveiliging) is circa € 03 -, wat totaal circa €22.800,- zal zijn.

Als jij hier als reply akkoord op geeft dan geef ik dit door aan de Zoogdiervereniging en kunnen zij het materiaal aanschaffen. De kosten zullen dan via BIJ12 bij jullie gefactureerd worden.

#### Opdrachtbrief

Wij hebben van jullie een opdrachtbrief nodig om deze kosten én die van de reguliere werkzaamheden van de actieve monitoring aan het einde van dit jaar bij jullie te kunnen factureren. Ik heb hier eerder op 16 juni over gemaild. Voor dit jaar is aanvullend een opdracht nodig voor afgerond circa € 03 - (=reguliere kosten + aanschaf camera's), mits de Zoogdiervereniging de drie gebieden aan blijven houden. Zie ook het Excel document. Voor volgend jaar is een opdracht ook gewenst, zodat we dan einde 2022 ook cf opdracht bij jullie kunnen factureren.

#### Toelichting:

Hoe de betaling in deze BIJ12-opdracht in elkaar zit: ZV voert cf. opdracht actieve monitoringswerkzaamheden uit en factureert deze gedurende het jaar bij BIJ12. BIJ12 schiet deze kosten voor. BIJ12 factureert vervolgens aan het einde van het jaar, de totaal in dat jaar gemaakte kosten voor de actieve monitoring bij de betreffende provincies. (Vorig jaar was dit voor de provincie Gelderland €16.104 en dit jaar is dat naar verwachting rond de €11.594,-). Dit factureren kan BIJ12 enkel doen als wij middels een opdrachtbrief hiervoor opdracht met voldoende budget toegekend hebben gekregen. Momenteel komen we hierin te kort; vorig jaar hebben jullie BIJ12 opdracht gegeven voor een bedrag van €18.807,- (ordernummer 03). Dit betekent dat wij van jullie aanvullend een opdracht van minimaal € 03 plus camera kosten (circa € 03 -) nodig hebben. Totaal voor 2021: €31.691,-

Indien jullie deze opdrachtbrief aan ons willen verstekken zijn we voor 2021 gedekt. Aangezien de actieve monitoring ook de komende jaren kosten met zich meebrengt, lijkt het me goed dat we hier ook iets voor regelen. Ik kan mij voorstellen dat jullie bijvoorbeeld ieder jaar een opdracht verstrekken aan BIJ12 met een bepaald plafondbedrag, zodat de kosten elk jaar in ieder geval gedekt zijn.

Disclaimer: De exacte kosten voor de maanden november – december en daarna zullen afhangen van de offerte die de Zoogdiervereniging komende tijd oplevert in het kader van de Aanbesteding Wolvenmeldpunt en monitoring. Dan wordt naar verwachting duidelijk wat het bedrag per gebied wordt en wat de kosten vanaf november zullen zijn. Bovenstaande reguliere kosten kunnen daarom hoger uitvallen. Ook zijn bovenstaande bedragen gebaseerd op drie gebieden (noord, midden en zuid); als dat zo blijft blijven de kosten rond deze marge.

Bij vragen of afstemming, weet je mij te vinden!

Groeten,

[Redacted signature]

Werkdagen: [Redacted]  
Leidseveer 2, 3511 SB Utrecht | [www.BIJ12.nl](http://www.BIJ12.nl)

T +31 (0)6 1 [Redacted] [\[Redacted\]@bij12.nl](mailto:[Redacted]@bij12.nl)



Werkt voor provincies

Op ma 11 okt. 2021 om 12:09 schreef [Redacted] [@bij12.nl](mailto:[Redacted]@bij12.nl)>:

Dag [Redacted],

Graag plan ik met jullie een overleg in om de uitbreiding van de monitoring op de Veluwe te bespreken.

Het gaat dan zoals aangegeven over de Zuidoost-Veluwe en mogelijk ook de Noordnoord Veluwe (zie kaart hieronder). Het overleg is bedoeld om elkaar bij te praten over de laatste stand van zaken en wat de verwachtingen en wensen zijn qua inzet mensen/materiaal/onderzoek e.d.. Mocht de monitoring geïntensiveerd worden, dan kunnen de werkzaamheden, bij akkoord van Gelderland, via de opdracht van BIJ12 gaan lopen.

Willen jullie hieronder aangeven wat jullie mogelijkheden zijn binnen de aangegeven tijdvakken? Dan plan ik daarna wat in.

		Mogelijkheden [Redacted]
Maandag 18 november	Tussen 15:30 - 17:00	[Redacted] niet.
Woensdag 20 oktober	Tussen 11:30 - 17:00	[Redacted] niet.
Donderdag 21 oktober	Tussen 9:00 – 17:00	[Redacted] niet.

0000000457



Dinsdag 26 oktober	Tussen 9:00-17:00	[redacted] kan hele dag.
Woensdag 27 oktober	Tussen 11:30 - 17:00	[redacted] kan 9-12u en 15-17u.
Donderdag 28 oktober	Tussen 9:00-17:00	[redacted] kan tot 12.30u.

De gebieden waar het om gaat:

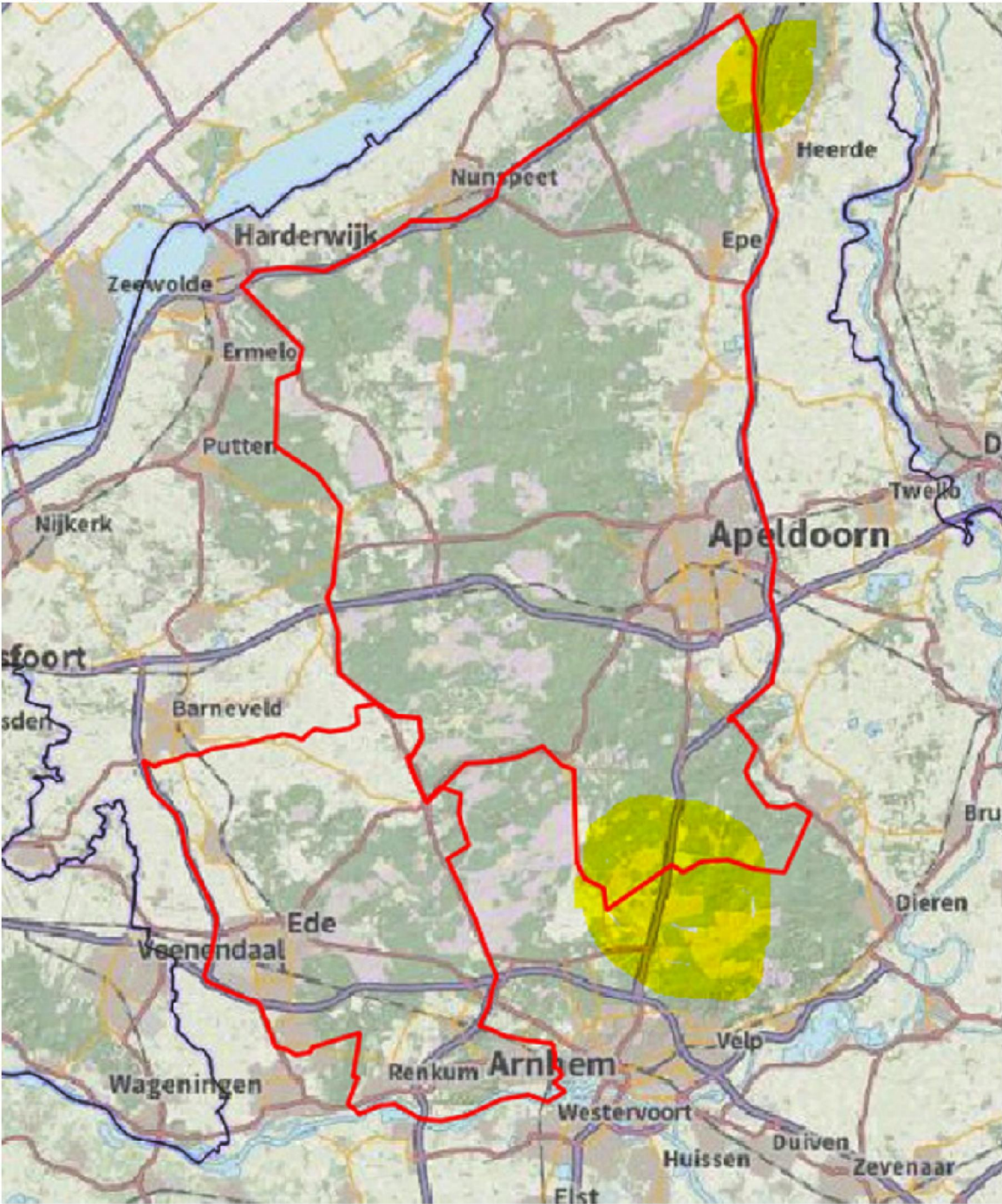

Met vriendelijke groeten,

[redacted]  
[redacted]

Werkdagen: [redacted]  
Leidseveer 2, 3511 SB Utrecht | [www.BIJ12.nl](http://www.BIJ12.nl)  
T +31 (0)6 [redacted] [@bij12.nl](mailto:[redacted]@bij12.nl)