

To: 5.1.2e
From: 5.1.2e
Sent: Wed 1/3/2024 1:04:33 PM
Subject: RE: Kaart windenergie Veluwe (wespendief)
Received: Wed 1/3/2024 1:04:39 PM
[2312 3530 Verbodgebied windturbines Veluwe.png](#)

Hoi 5.1.2e,
Zie de bijlage voor de kaart. Moet hier nog een titel op of wordt de kaart opgenomen in een beleidsdocument?
Groet 5.1.2e

Van: 5.1.2e <5.1.2e@gelderland.nl>
Verzonden: vrijdag 22 december 2023 09:20
Aan: 5.1.2e <5.1.2e@gelderland.nl>
Onderwerp: RE: Kaart windenergie Veluwe (wespendief)
5.1.2e,

Voor het P-beraad graag onderstaande kaart zonder de 500m bufferringen, maar alleen de 2 genoemde zoneringen. In de digitaal toegankelijke kaart willen we de uitsluiting ook benoemen voor de duidelijkheid, zodat initiatiefnemers kunnen zien waar windturbines niet mogelijk zijn. De digitale toegankelijke GIS kaart hoeft nog niet gepubliceerd te zijn de 16e. Lukt het voor de 26e? Dan gaat het naar heel GS.

Dankjewel 5.1.2e!
Groet,
5.1.2e

Van: 5.1.2e <5.1.2e@gelderland.nl>
Verzonden: vrijdag 22 december 2023 09:15
Aan: 5.1.2e <5.1.2e@gelderland.nl>
Onderwerp: RE: Kaart windenergie Veluwe (wespendief)
5.1.2e,

Voor het P-beraad wil je dus onderstaande kaart, met de 500 meter bufferringen en de provinciegrenzen eraan toegevoegd?
Het verbodsgebied + 1 km wordt impliciet al getoond in de dataset 'afstand tot wespandief leefgebied', dat is namelijk het gat in het midden. Maar je wilt deze expliciet vermeld hebben? In dat geval moeten we er inderdaad een digitale kaart van maken, het is nu één afzonderlijke dataset. We kunnen een themakaart opnemen op [Kaarten en cijfers \(gelderland.nl\)](#). Daar is meer tijd voor nodig, denk niet dat dat gaat lukken vóór de 16e.
Ik maak twee meldingen aan, één voor aanpassing pdf kaart en één voor aanmaak van een themakaart voor op 'kaarten en cijfers'.

Groet 5.1.2e

Van: 5.1.2e <5.1.2e@gelderland.nl>
Verzonden: donderdag 21 december 2023 20:05
Aan: 5.1.2e <5.1.2e@gelderland.nl>
Onderwerp: Kaart windenergie Veluwe (wespendief)
5.1.2e,

Alvast een vraag voor na het kerstverlof.
Enige tijd geleden heb jij geholpen om een openbaar toegankelijke GIS kaart te maken voor de wespandief zonering: [N2000 - Afstand tot wespandief leefgebied Veluwe - Overzicht \(arcgis.com\)](#)
Zou je ook onderstaand plaatje opnieuw kunnen maken met de informatie uit de GIS kaart om in de beleidsregels te plakken. Waarbij Gelders grondgebied duidelijk zichtbaar en grondgebied andere provincies duidelijk lichter gekleurd oid. Met de volgende 2 zoneringen:

1. Verbodsgebied windturbines op de Veluwe + 1 km
2. Zone van 1 – 8 km rondom de Veluwe

Is het ook mogelijk om ook het verbodsgebied van Veluwe + 1km in de online GIS kaart te tonen? Om de tijd te overbruggen tot de Omgevingsverordening is aangepast.

Lukt dit vóór 16 januari? Dan leveren we het aan aan het P-beraad

Alvast dank!

5.1.2e

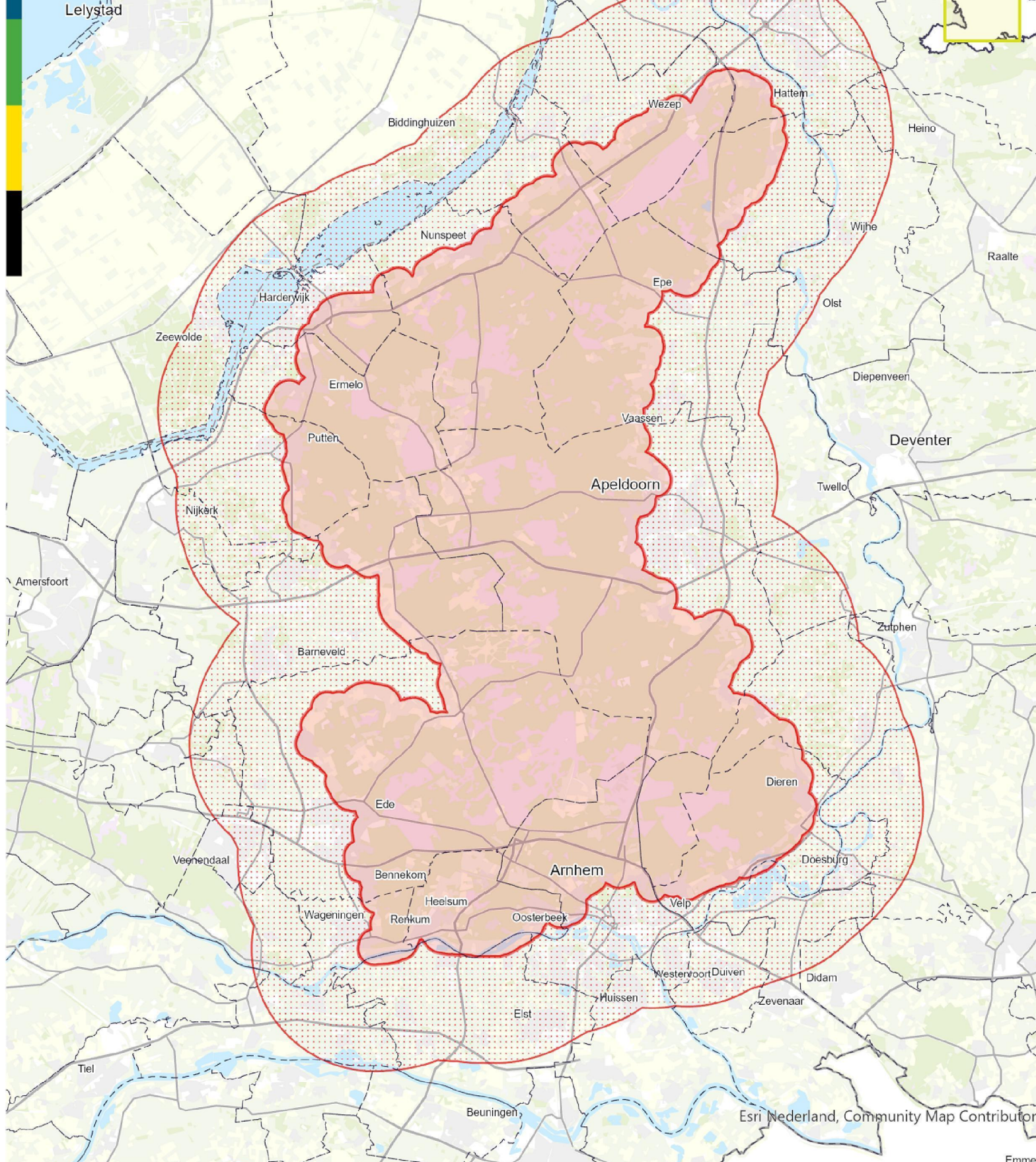

Windturbines op en rond de Veluwe

Legenda

- Aangepaste 1km bufferzone rond de Veluwe
- Aangepaste 8km bufferzone rond de Veluwe
- Gemeentegrenzen

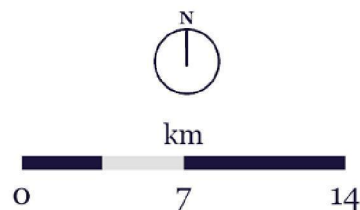

provincie
Gelderland

19-12-2021

0049

44497944

