

### Gebouw 1 Puppyontvangstruimte/opslag

Wanden	Metselwerk
Dak	Plannen
Vloer	Beton
Ventilatie	Natuurlijk
Mestopslag	---
Stalssystemen	---
Aantal plaatsen	---
Aantal dieren	---

### Gebouw 2 Vleesvarkensstal

Wanden	Metselwerk
Dak	Plannen
Vloer	Beton
Ventilatie	Natuurlijk
Mestopslag	---
Stalssystemen	---
Aantal plaatsen	---
Aantal dieren	33 vleesvarkens (> 0,8 m²/dier)

### Gebouw 3 Opslag

Wanden	Metselwerk
Dak	Plannen
Vloer	Beton
Ventilatie	Natuurlijk
Mestopslag	89,5 m³
Stalssystemen	---
Aantal plaatsen	---
Aantal dieren	---

### Gebouw 4 Opslag

Wanden	Metselwerk
Dak	Plannen
Vloer	Beton
Ventilatie	Natuurlijk
Mestopslag	---
Stalssystemen	---
Aantal plaatsen	---
Aantal dieren	---

### Gebouw 5 Berging

Wanden	Hout
Dak	Golfsplaten
Vloer	Beton
Ventilatie	Natuurlijk
Cyding	Bechling speelwater ontzijing 18 m³
Stalssystemen	---
Aantal plaatsen	---
Aantal dieren	---

### Gebouw 6 Vleesvarkensstal

Wanden	Metselwerk
Dak	Plannen
Vloer	Beton
Ventilatie	Mechanisch
Mestopslag	600 m³
Stalssystemen	D 3,2,7,1,1
Aantal plaatsen	600 vleesvarkens
Aantal dieren	600 vleesvarkens (> 0,8 m²/dier)

### Gebouw 7 Opslag derden

Wanden	Metselwerk/damwand
Dak	Golfsplaten
Vloer	Beton
Ventilatie	Mechanisch
Mestopslag	---
Stalssystemen	---
Aantal plaatsen	---
Aantal dieren	---

### Gebouw 8 Garage/berging

Wanden	Metselwerk
Dak	Golfsplaten
Vloer	Beton
Ventilatie	Natuurlijk
Mestopslag	---
Stalssystemen	---
Aantal plaatsen	---
Aantal dieren	---

### Gebouw 9 Jongveestal

Wanden	Metselwerk/damwand
Dak	Golfsplaten
Vloer	Beton
Ventilatie	Natuurlijk
Mestopslag	44,8 m³
Stalssystemen	A 3
Aantal plaatsen	22 jongvee
Aantal dieren	22 jongvee

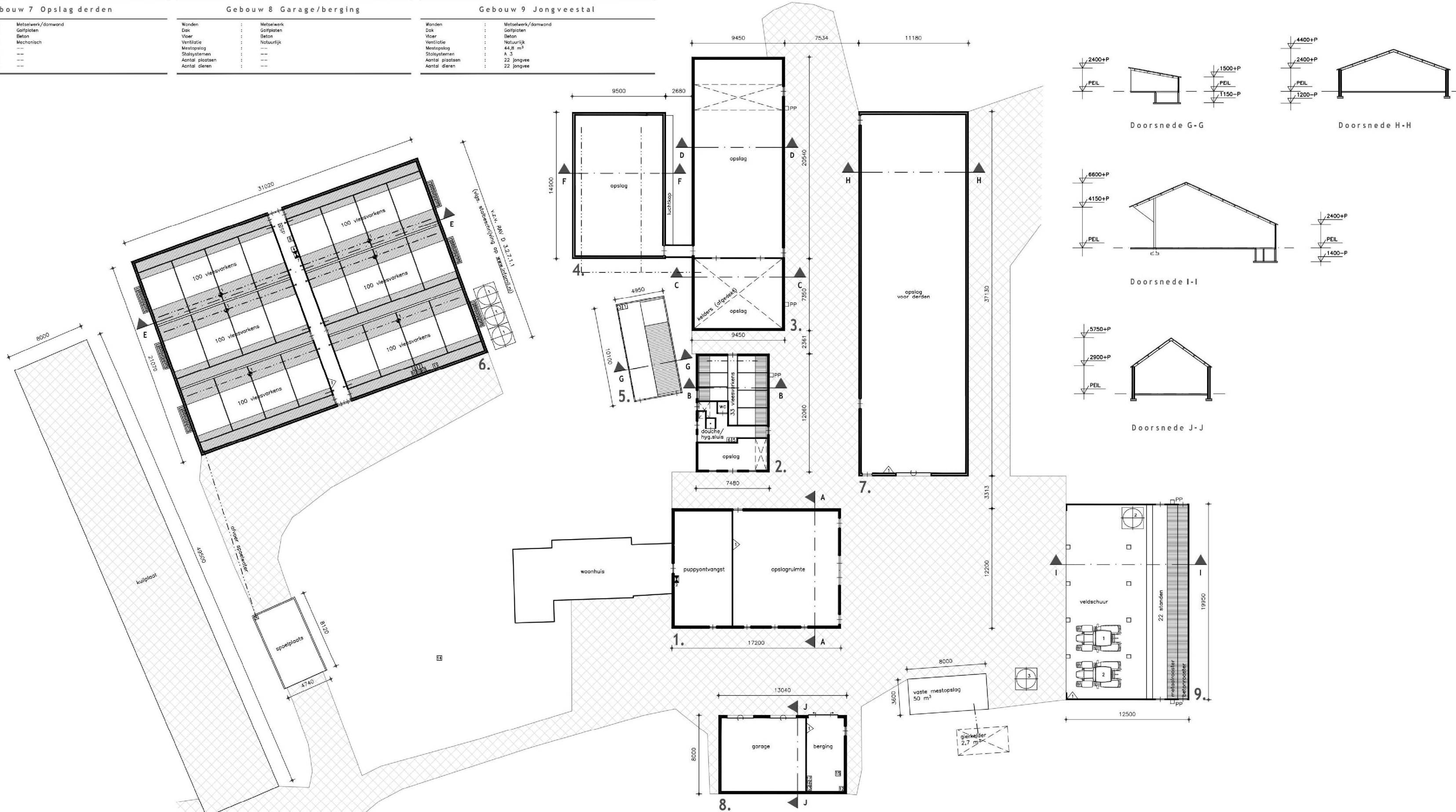

### Symbolen

Symbol	Gebouw	Omschrijving	Aantal	Inhoud	Vermogen kW (n.v.)	Vermogen ton (n.v.)
1. GRONDSTOFFEN EN PRODUCTEN						
1.2 Mestopslagstoffen						
1	5	Dieselolie	1	100 L	---	---
1.3 Kooling						
2	hij weg	Koelwaterstop	1	---	---	---
1.4 Andere stoffen of producten						
1	6	Mengvoeder (n. sbo)	3	12 ton	---	---
2	9	Mengvoeder (n. sbo)	1	4 ton	---	---
3	9	Kunstmest (n. sbo)	1	10 ton	---	---
2. ENERGIE						
2.1 Ventilatie						
6	6	Ventilator	6	9450	0,500	3,000
2.2 Verkoelingsmachines						
1	9	Tractor Renault (68 pk)	1	---	50,000	50,000
2	9	Tractor Hansamag (70 pk)	1	---	51,000	51,000
3	5	Noodstroomaggregaat (diesel)	1	---	35,000	35,000
2.3 Verwarmingsinstallaties						
1	6	CV-ketel	1	---	28,000	28,000
2	1	CV-ketel	1	---	---	---
3	6	Ondersteunend pompje	1	---	---	---
4	2	Boiler t.w. warm water	1	---	---	---
5	2	Boiler t.w. vloerverwarming	1	---	---	---
2.4 Overig opgesteld vermogen						
6	6	Aandrijfmotor	1	---	0,500	0,500
7	6	Compressor	1	---	1,500	1,500
8	6	Menger	1	---	1,000	1,000
9	6	Vijzelmotor	3	---	1,000	3,000
10	6	Voermachine	1	---	0,750	0,750
11	6	Koelmachine	1	---	0,750	0,750
12	8	Compressor 2,5 hp 13 Amp/220V	1	---	1,800	1,800
13	na bij woonhuis	Buizingsinstallatie	1	---	11,000	11,000
14	8	Handgereedschappen (div.)	1	---	5,000	5,000
15	8	Slijstel	1	---	2,000	2,000
16	8	Laapparaat 1 tot 200 Amp.	1	---	4,800	4,800
4. OVERIG						
4.1 Brandveiligheid						
1, 6, 7, 8, 9	Brandblusser	5	7 kg	---	---	---
Totaal						
199,100						



### Situatie

Gemeente : Steenderen  
 Sector : W  
 Nummer : 19  
 Schaal : 1:2000

### Aanvraag omgevingsvergunning

De aanvraag:  
 g.d.:



### Inrichtingskekening

Aanvraag omgevingsvergunning: activiteit milieu  
 Plattegrond, doorsneden en situatie

Opdrachtgever:  
 VOF Lamers-Harmen  
 Wolfsstraat 1  
 7227 DP Toldijk  
 Telefoon: 0575-441244  
 E-mail: info@lamers-harmen.nl

Regio Zuid en Oost  
 Postbus 511  
 5400 AM Uden  
 Telefoon: 0413-336800  
 Fax: 0413-481475  
 E-mail: info@regiozoo.nl

Bronvermelding:  
 Wolfsstraat 1  
 7227 DP Toldijk

Projectnaam:  
 B140875-61  
 219413

Schaal: 1:200  
 Formaat: A1  
 Datum: 27-10-1999  
 A. 11-11-1999  
 B. 02-05-2007  
 C. 18-05-2007  
 Werknummer:  
 B140875-61  
 Kladnummer:  
 219413  
 M10

NIETS UIT DEZE TEKENING HAS DEEL, OF GEDEELTELIJK WORDEN OVERNOMMEN EN VERMINDERD ZONDER VOORAFGAANDE SCHRIFTELIJKE TOESTEMMING © COPYRIGHT 2012 D.V. WOLFF, NULLEN EN TOCHTER BV