

Taxatierapport voor 5.1.2e

VERSIE: v0.0

Het rapport is gemaakt in opdracht van BD12

Toelichting

Toelichting grondgebruiker het gaat om een lam

ZAAKNUMMER: 147789

GRONDGEBRUIKER NUMMER: 10924

Locatie schade

Datum incident Wed Jun 11 2025 om 19:00:00

Datum taxatie aanvraag Thu Jun 12 2025 om 13:00:00

Veehouder/bedrijfsnaam 5.1.2e

Adres 5.1.2e

Postcode

Plaats Putten 5.1.2e

Land NL

IBAN en Tenaamstelling IBAN-nummer bekend, de 5.1.2e cijfers:
5.1.2e Tenaamstelling:

Naam contactpersoon 5.1.2e

Telefoonnummer
contactpersoon

Mobiel nummer
contactpersoon 5.1.2e

Emailadres contactpersoon 5.1.2e

Lengtegraad (RD-nieuw
stelsel)

5.1.2e

Breedtegraad (RD-nieuw
stelsel)

Typering Locatie

Open natuurterrein

Toelichting over de locatie

5.1.2e

Incident

Geschat moment predatie Wed Jun 11 2025 om 16:51:00

Dagdeel Ochtend

Toelichting Waarneming wolf op wildcamera, aanval vol
gde aansluitend.

Medebenutting
geconstateerd

Nee

Grondgebruiker

Contact veehouder Meegegaan

Bedrijfsmatig/hobbymating Hobbymating

Afrastering

Type Afrastering Diverse types toegepast

Hoogte 90,00 cm

Aantal draden 3

Draad-afstand cm

Voltage 4.900,00 volt

Checklist ingevuld Nee

Toelichting Degelijk raster, maar niet wolfwerend.

Omgeving

Krabsporen Nee

Sleepspoor Ja

Sleepspoor lengte ja, tot 5 m.

Versleepte lichaamsdelen Ja

Toegangsweg onbekend

Locatieaanduiding onbekend

Omgevingssporen prent(en)

Vraatbeelden buikholte geopend , botten aangevreten , b
otten doorgebeten , ingewanden uitgesleept

Predator

DNA uitslag

Monsters opgenomen Thu Jun 12 2025 om 12:45:00

DNA monsters opgestuurd op Thu Jun 19 2025 om 04:21:00

Afstand hoektanden Niet te meten

Pootafdruk lengte 9,00 cm

Waarschijnlijke predator code 1: Wolf

Waarschijnlijkheid Zeer waarschijnlijk

Toelichting Waarneming via wildcamera, vraatbeeld en prenten.

Prooidieren		
Prooidierencode	243: Schaap	Prijs
Ras	Veluws heideschaap ZZH	
Geslacht	man	
Leeftijd	Lam slacht/weide 24-40 kg, 3-4 mnd	
Basisprijs		
Toeslag Rassenlijst	Veluws heideschaap ZZH, normaal, < 1 jaar	€
Zeldzaam Huisdierras (ZZH)		€ 25,00
<u>Prijs per dier</u>		<u>€ 185,00</u>
Aantal dieren dood	1	
Oormerken (zover mogelijk te identificeren)		
Aantal gewonde dieren	0	
Oormerken (zover mogelijk te identificeren)		
Aantal vermiste dieren	0	
Oormerken (zover mogelijk te identificeren)		
Aantal geëuthaniseerde dieren	0	
Oormerken (zover mogelijk te identificeren)		
<u>Subtotaal</u>		<u>€ 185,00</u>
Totale schade		€ 185,00
Kosten		
Dierkosten	€ 185,00	
Destructiekosten (excl. 21% BTW)	€ 32,08	
Kosten dierenarts (excl. 9% BTW)	€	
Kosten dierenarts (excl. 21% BTW)	€	
Totale Kosten dierenarts (Netto)	€ 0.00	
Overige kosten (excl. 21% BTW)	€	
Toelichting overige kosten		
Totale kosten	€ 217,08	
Totale kosten incl. BTW	€ 262,67	
Laatste Toelichting		
Toelichting oormerken		
Verklaring van de veehouder over het bezoek	Veehouder hoorde de honden in de nacht aanslaan. 's Morgens vroeg ontdekte ^{1, 2e} dat er een aanval was geweest en vermissing van het lam. Daarna de eigen wildcamera bekeken en waarneming wolf gezien.	
Toelichting veehouder op visueel oordeel aangaande de predator	Veehouder denkt dat de predator een wolf is.	
Bijzonderheden rond gedode of verwonde dieren, en/of taxatie daarvan	Gedode dier is opgegeten en het karkas is meegenomen. Desondanks bij vraatbeeld wel o.a. 'buiholte geopend' opgegeven omdat de ingewanden in het weiland lagen.	
Bijzonderheden rond beoordeling wolfwerend raster of wijzigingen aan het raster	Het raster is gemaakt om de dieren er binnen te houden, niet om predatoren te weren. Veehouder kan/wil nog geen wolfwerende afrastering realiseren om het overige wild niet te hinderen in hun doorgang door het weiland. Op betreffende locatie is (zeer) veel wild aanwezig.	
Bijzonderheden rond DNA-afname	Het karkas was weg, DNA is afgenomen van bebloede wol en botresten.	
Vermelding van omstandigheden die een goede veldopname belemmeren		
Overige relevante omstandigheden	De 12e juni was een zeer warme dag. De melding van veehouder kwam niet door, daardoor hebben de resten van het prooidier de gehele dag in de zon/warmte gelegen. Dit is mogelijk van invloed op (de kwaliteit van) het DNA.	
Tijdens de aftaxatie		
Relevante ontwikkelingen sinds veldopname		
Contact veehouder tijdens aftaxatie	Telefonisch: geen bijzonderheden	



darmen.JPG



botresten.JPG

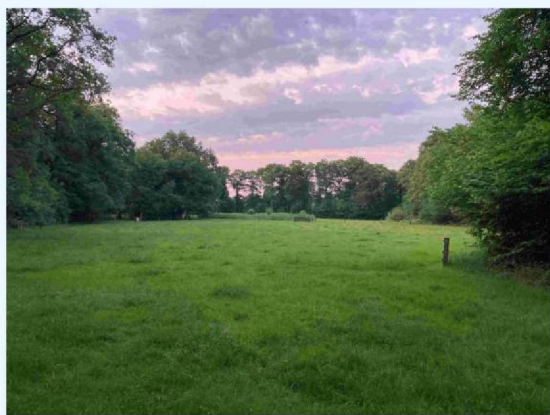

omgeving.JPG



pens.JPG



prenten.JPG



sleepspoor.JPG



wol (bebloed).JPG



WOLF_12062025 .jpg