

Taxatierapport voor

5.1.2e

VERSIE: v0.0

Het rapport is gemaakt in opdracht van BD12

Toelichting			
Toelichting grondgebruiker		Ziet nu pas dat in zijn andere veld ook een mogelijke aanval is geweest. (heeft hiervoor al contact gehad met taxateur)	

ZAAKNUMMER: 143012		GRONDGEBRUIKER NUMMER: 10528		Locatie schade	
Datum incident	Fri Mar 07 2025 om 17:00:00			Lengtegraad (RD-nieuw stelsel)	5.1.2e
Datum taxatie aanvraag	Sat Mar 08 2025 om 10:00:00			Breedtegraad (RD-nieuw stelsel)	5.1.2e
Veehouder/bedrijfsnaam	5.1.2e			Typering Locatie	Open weiland
Adres	5.1.2e			Toelichting over de locatie	onbekend
Postcode	5.1.2e				
Plaats	Oost				
Land	NL				
IBAN en Tenaamstelling	Thans rekening 5.1.2e t.n.v.				
Naam contactpersoon	5.1.2e				
Telefoonnummer contactpersoon					
Mobiel nummer contactpersoon	5.1.2e				
Emailadres contactpersoon	5.1.2e				

Incident	
Geschat moment predatie	Fri Mar 07 2025 om 21:45:00
Dagdeel	Ochtend
Toelichting	1 x dood schaap in weiland.
Medeбенutting geconstateerd	Ja
Medeбенutters	Kraaiachtigen

Grondgebruiker	
Contact veehouder	Meegegaan
Bedrijfsmatig/hobbymating	Bedrijfsmatig

Afrastering		Omgeving	
Type Afrastering	Diverse types toegepast	Krabsporen	Nee
Hoogte	100,00 cm	Sleepspoor	Ja
Aantal draden	3	Sleepspoor lengte	ja, tot 5 m.
Draad-afstand	30,00 cm	Versleepte lichaamsdelen	Nee
Voltage	4.400,00 volt	Toegangsweg	onbekend
Checklist ingevuld	Nee	Locatieaanduiding	onbekend
Toelichting		Omgevingssporen	
		Vraatbeelden	keelbeet , borstkas aangevreten , buikholte geopend , botten aangevreten , ingewanden uitgesleept , verspreide bijtwonden , gescuurde huid

Predator	
DNA uitslag	
Monsters opgenomen	Sat Mar 08 2025 om 09:25:00
DNA monsters opgestuurd op	Mon Mar 10 2025 om 09:30:00
Afstand hoektanden	5 cm
Pootafdruk lengte	cm
Waarschijnlijke predator code	1: Wolf
Waarschijnlijkheid	Zeer waarschijnlijk
Toelichting	Keelbeet en vraatbeeld lijkt sterk op wolf.

Prooidieren		
Prooidierencode	<b>243: Schaap</b>	<b>Prijs</b>
Ras	Texelaar	
Geslacht	vrouw	
Leeftijd	Opfok-ooi bestemd voor de fokkerij, jonger dan 1 jaar	
Basisprijs		
Toeslag Rassenlijst	Texelaar, vleestype, < 1 jaar	€ 25,00
Dracht		€ 60,00
<i>Prijs per dier</i>		<i>€ 385,00</i>
Aantal dieren dood	1	
Oormerken (zover mogelijk te identificeren)	NL100140822043	
Aantal gewonde dieren	0	
Oormerken (zover mogelijk te identificeren)		
Aantal vermiste dieren	0	
Oormerken (zover mogelijk te identificeren)		
Aantal geëthaniseerde dieren	0	
Oormerken (zover mogelijk te identificeren)		
<i>Subtotaal</i>		<i>€ 385,00</i>
<b>Totale schade</b>		<b>€ 385,00</b>
Kosten		
Dierkosten (excl. 21% BTW)	€ 385,00	
Destructiekosten (excl. 21% BTW)	€	
Kosten dierenarts (excl. 9% BTW)	€	
Kosten dierenarts (excl. 21% BTW)	€	
Totale Kosten dierenarts (Netto)	€ 0.00	
Overige kosten (excl. 21% BTW)	€	
Toelichting overige kosten		
Totale kosten	€ 385,00	
Totale kosten incl. BTW	€ 465,85	
Laatste Toelichting		
Toelichting oormerken		
Verklaring van de veehouder over het bezoek		
Toelichting veehouder op visueel oordeel aangaande de predator		
Bijzonderheden rond gedode of verwonde dieren, en/of taxatie daarvan	Schaap is door Rendac opgehaald gelijk met schaap van andere aanval op dezelfde dag en in dat dossier verrekend. Dossier nr; 143006.	
Bijzonderheden rond beoordeling wolfwerend raster of wijzigingen aan het raster		
Bijzonderheden rond DNA-afname		
Vermelding van omstandigheden die een goede veldopname belemmeren		
Overige relevante omstandigheden		
Tijdens de aftaxatie		
Relevante ontwikkelingen sinds veldopname	Niet van toepassing.	
Contact veehouder tijdens aftaxatie	Niet van toepassing.	



## Bijlagen



20250308\_182421 .jpg

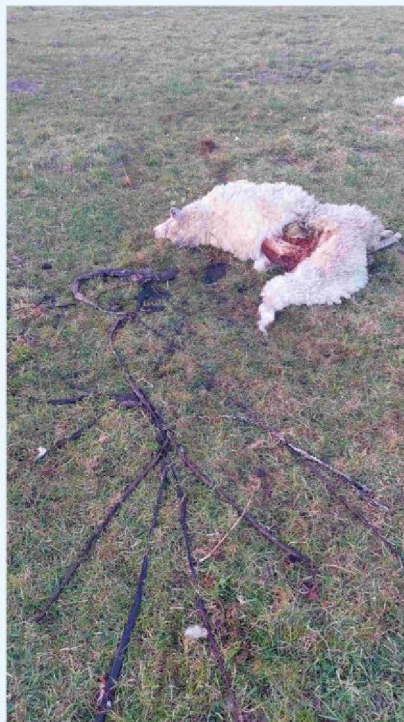

20250308\_182431 .jpg



20250308\_182902 .jpg