

Taxatierapport voor 5.1.2e

VERSIE: v0.1 Het rapport is gemaakt in opdracht van BD12

Toelichting	
Toelichting grondgebruiker	

ZAAKNUMMER: 142279	GRONDGEBRUIKER NUMMER: 9836	Locatie schade	
Datum incident	Thu Feb 27 2025 om 17:00:00	Lengtegraad (RD-nieuw stelsel)	5.1.2e
Datum taxatie aanvraag	Fri Feb 28 2025 om 03:00:00	Breedtegraad (RD-nieuw stelsel)	5.1.2e
Veehouder/bedrijfsnaam	5.1.2e	Typering Locatie	Open weiland
Adres	5.1.2e	Toelichting over de locatie	onbekend
Postcode	5.1.2e		
Plaats	Nunspeet		
Land	NL		
IBAN en Tenaamstelling	IBAN-nummer bekend, de 5.1.2e cijfers: 5.1.2e Tenaamstelling 5.1.2e		
Naam contactpersoon	5.1.2e		
Telefoonnummer contactpersoon			
Mobiel nummer contactpersoon	5.1.2e		
Emailadres contactpersoon	5.1.2e		

Incident	
Geschat moment predatie	Wed Feb 26 2025 om 20:30:00
Dagdeel	Nacht
Toelichting	1 x dood schaap in weiland met wolf weren d raster.
Medebenutting geconstateerd	Nee

Grondgebruiker	
Contact veehouder	Meegegaan
Bedrijfsmatig/hobbymating	Bedrijfsmatig

Afrastering		Omgeving	
Type Afrastering	Flexnet	Krabsporen	Ja
Hoogte	120,00 cm	Sleepspoor	Ja
Aantal draden	n.v.t	Sleepspoor lengte	ja, tot 5 m.
Draad-afstand	cm	Versleepte lichaamsdelen	Nee
Voltage	9.300,00 volt	Toegangsweg	over afrastering gesprongen
Checklist ingevuld	Ja	Locatieaanduiding	5.1.2e
Toelichting	Keurig wolf werend raster met plaatselijk no g 2 stroom erboven gemaakt.	Omgevingssporen	graafspoor , prent(en)
		Vraatbeelden	keelbeet , borstkas aangevreten , buikholte geopend , botten aangevreten , verspreide bijtwonden , grote vleeswond , gescheurde huid

Predator	
DNA uitslag	
Monsters opgenomen	Fri Feb 28 2025 om 06:45:00
DNA monsters opgestuurd op	Mon Mar 03 2025 om 08:30:00
Afstand hoektanden	5 cm
Pootafdruk lengte	cm
Waarschijnlijke predator code	1: Wolf
Waarschijnlijkheid	Zeer waarschijnlijk
Toelichting	Keelbeet en vraatbeeld lijkt sterk op wolf, verder duidelijke prenten van wolf.

Prooidieren		
Prooidierencode	243: Schaap	Prijs
Ras	Texelaar	
Geslacht	vrouw	
Leeftijd	Opfok-ooi bestemd voor de fokkerij, jonger dan 1 jaar	
Basisprijs		
Toeslag Rassenlijst	Texelaar, vleestype, < 1 jaar	€ 25,00
Dracht		€ 60,00
zwoegervrij		€ 25,00
dubbel ARR		€ 25,00
stamboek ras < 1 jaar		€ 25,00
<u>Prijs per dier</u>		<u>€ 460,00</u>
Aantal dieren dood	1	
Oormerken (zover mogelijk te identificeren)	NL100110365444	
Aantal gewonde dieren	0	
Oormerken (zover mogelijk te identificeren)		
Aantal vermiste dieren	0	
Oormerken (zover mogelijk te identificeren)		
Aantal geëuthaniseerde dieren	0	
Oormerken (zover mogelijk te identificeren)		
<u>Subtotaal</u>		<u>€ 460,00</u>
Totale schade		€ 460,00
Kosten		
Dierkosten (excl. 21% BTW)	€ 460,00	
Destructiekosten (excl. 21% BTW)	€ 32,08	
Kosten dierenarts (excl. 9% BTW)	€	
Kosten dierenarts (excl. 21% BTW)	€	
Totale Kosten dierenarts (Netto)	€ 0.00	
Overige kosten (excl. 21% BTW)	€	
Toelichting overige kosten	1 x ophaalbijdrage en 1 x dood schaap.	
Totale kosten	€ 492,08	
Totale kosten incl. BTW	€ 595,42	
Laatste Toelichting		
Toelichting oormerken		
Verklaring van de veehouder over het bezoek		
Toelichting veehouder op visueel oordeel aangaande de predator		
Bijzonderheden rond gedode of verwonde dieren, en/of taxatie daarvan		
Bijzonderheden rond beoordeling wolfwerend raster of wijzigingen aan het raster		
Bijzonderheden rond DNA-afname		
Vermelding van omstandigheden die een goede veldopname belemmeren		
Overige relevante omstandigheden	Iban van dierhouder bekend van eerdere schade. Provincie Gelderland gebeld voor wolf werend raster.	
Tijdens de aftaxatie		
Relevante ontwikkelingen sinds veldopname	Niet van toepassing.	
Contact veehouder tijdens aftaxatie	Niet van toepassing.	



20250228_152224 .jpg



20250228_152723 .jpg



20250228_152922 .jpg



20250228_152930 .jpg



20250228_152934 .jpg



20250228_152955 .jpg



20250228_153614 .jpg

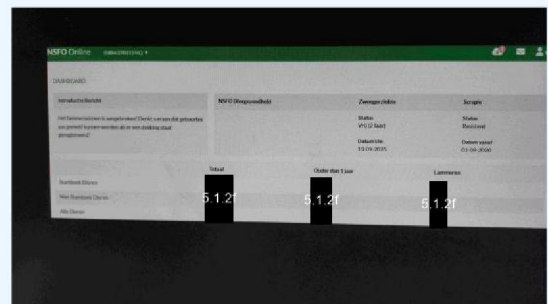

20250313_114840 .jpg

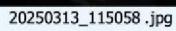

20250313_120339.jpg