

Taxatierapport voor *gebroeders blok veehandel*

VERSIE: v0.0

Het rapport is gemaakt in opdracht van BIJ12

Toelichting

Toelichting BIJ12

Toelichting grondgebruiker

ZAAKNUMMER: 140167

GRONDGEBRUIKER NUMMER: 10187

Locatie schade

Datum incident Sat Jan 11 2025 om 17:00:00

Datum taxatie aanvraag Sun Jan 12 2025 om 08:00:00

Veehouder/bedrijfsnaam 5.1.2e

Adres 5.1.2e

Postcode 5.1.2e

Plaats het loo /oldenbroej

Land NL

Naam contactpersoon 5.1.2e

Telefoonnummer
contactpersoon

Mobiel nummer
contactpersoon 5.1.2e

Emailadres contactpersoon 5.1.2e

Lengtegraad (RD-nieuw
stelsel) 5.1.2e

Breedtegraad (RD-nieuw
stelsel) 5.1.2e

Typering Locatie Open weiland

Toelichting over de locatie achterzijde

Incident

Geschat moment predatie Sat Jan 11 2025 om 16:00:00

Dagdeel Ochtend

Toelichting Vermoedelijk vroeg in de ochtend

Medebenutting
geconstateerd Ja

Medebenutters Kraaiachtigen

Grondgebruiker

Contact veehouder Meegegaan

Bedrijfsmatig/hobbymating Bedrijfsmatig

Afrastering

Type Afrastering Schriklint (kunststof)

Hoogte 56,00 cm

Aantal draden 2

Draad-afstand 25,00 cm

Voltage volt

Checklist ingevuld Nee

Toelichting Schapen uitgebroken door aanval, daardoor
geen stroom kunnen meten

Omgeving

Krabsporen Nee

Sleepspoor Ja

Sleepspoor lengte ja, tot 10 m.

Versleepte lichaamsdelen Nee

Toegangsweg onbekend

Locatieaanduiding achterzijde

Omgevingssporen

Vraatbeelden keelbeet , grote vleeswond , gescheurde hui
d

Predator

DNA uitslag

Monsters opgenomen Mon Jan 13 2025 om 02:00:00

DNA monsters opgestuurd op Tue Jan 14 2025 om 08:00:00

Afstand hoektanden Niet te meten

Pootafdruk lengte cm

Waarschijnlijke predator code 1: Wolf

Waarschijnlijkheid Waarschijnlijk

Toelichting Keelbeet, wonden en de dag er voor vermoedelijk ook wolf aanval

Prooidieren		
Prooidierencode	243: Schaap	Prijs
Ras	Flevolander	
Geslacht	vrouw	
Leeftijd	Lam slacht/weide vanaf 45 kg, vanaf 1/2 jaar	
Basisprijs		
Toeslag Rassenlijst	Flevolander, vleestype, < 1 jaar	€ 230,00
<u>Prijs per dier</u>		€ 25,00
<u>Prijs per dier</u>		€ 255,00
Aantal dieren dood	1	
Oormerken (zover mogelijk te identificeren)	NL100199641686	
Aantal gewonde dieren	0	
Oormerken (zover mogelijk te identificeren)		
Aantal vermiste dieren	0	
Oormerken (zover mogelijk te identificeren)		
Aantal geëuthaniseerde dieren	0	
Oormerken (zover mogelijk te identificeren)		
<u>Subtotaal</u>		€ 255,00
Prooidierencode	243: Schaap	Prijs
Ras	Flevolander kruis. Texelaar	
Geslacht	vrouw	
Leeftijd	Schaap 1x gelamd, of 1-5 jaar	
Basisprijs		
Toeslag Rassenlijst	Flevolander kruis. Texelaar, vleestype, > 1 jaar of gelamd	€ 275,00
<u>Prijs per dier</u>		€ 50,00
<u>Prijs per dier</u>		€ 325,00
Aantal dieren dood	1	
Oormerken (zover mogelijk te identificeren)	NL100225185043	
Aantal gewonde dieren	0	
Oormerken (zover mogelijk te identificeren)		
Aantal vermiste dieren	0	
Oormerken (zover mogelijk te identificeren)		
Aantal geëuthaniseerde dieren	0	
Oormerken (zover mogelijk te identificeren)		
<u>Subtotaal</u>		€ 325,00
Totale schade		€ 580,00

Kosten	
Dierkosten (excl. 21% BTW)	€ 580,00
Deconstructiekosten (excl. 21% BTW)	€ 35,75
Kosten dierenarts (excl. 9% BTW)	€
Kosten dierenarts (excl. 21% BTW)	€
Totale Kosten dierenarts (Netto)	€ 0.00
Overige kosten (excl. 21% BTW)	€
Toelichting overige kosten	
Totale kosten	€ 615,75
Totale kosten incl. BTW	€ 745,06

Laatste Toelichting	
Toelichting oormerken	
Verklaring van de veehouder over het bezoek	Veehouder geeft aan dat dit de 2e opeenvolgende aanval is. Tijdens taxatie kreeg veehouder bericht dat de schapen elders gesignaleerd zijn. Hij gaat ze vangen en op een andere locatie huisvesten om meer aanvallen te voorkomen.
Toelichting veehouder op visueel oordeel aangaande de predator	Veehouder denkt dat het om een wolf gaat
Bijzonderheden rond gedode of verwonde dieren, en/of taxatie daarvan	Beide dieren hebben een keelbeet en enkele ernstige wonden, maar beide hebben groten deels de ingewanden nog in het lichaam. Zeer weinig van de dieren gegeten. Gezien de uitbraak en afstand waarop de ontsnapte dieren gesignaleerd zijn lijkt het dat ze enorm zijn opgejaagd. Predator mogelijk jonge wolf.
Bijzonderheden rond beoordeling wolfwerend raster of wijzigingen aan het raster	Raster is gemaakt om de schapen in het perceel te houden, het is niet wolfwerend
Bijzonderheden rond DNA-afname	
Vermelding van omstandigheden die een goede veldopname belemmeren	
Overige relevante omstandigheden	Gewonde dieren waren niet (meer) aanwezig. Er is afgesproken met de veehouder dat hij contact opneemt als er in de ontsnapte koppel gewonde dieren zijn.

Tijdens de aftaxatie	
Relevante ontwikkelingen sinds veldopname	IBAN veehouder bekend door eerdere aanvallen.
Contact veehouder tijdens aftaxatie	

Bijlagen



omgeving.JPG

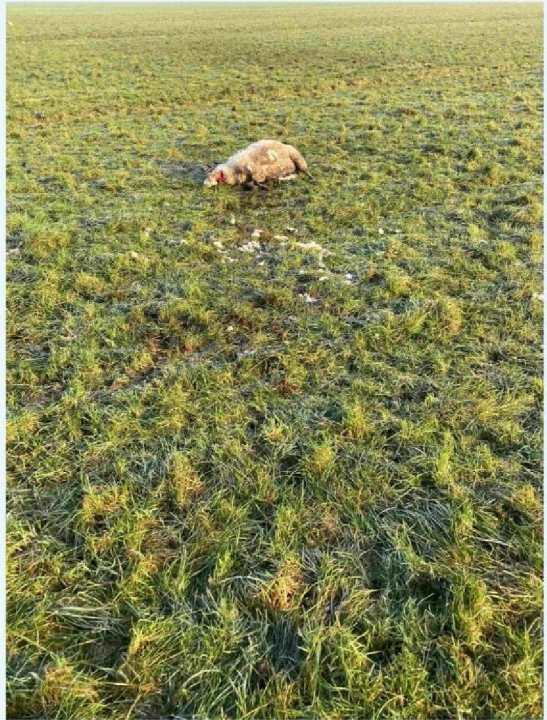

sleepspoor schaap 1.JPG



keelbeet schaap 1.JPG



vraat schaap 1 andere zijde.JPG



schaap 2.JPG



keelbeet schaap 2.JPG



wond schaap 2.JPG

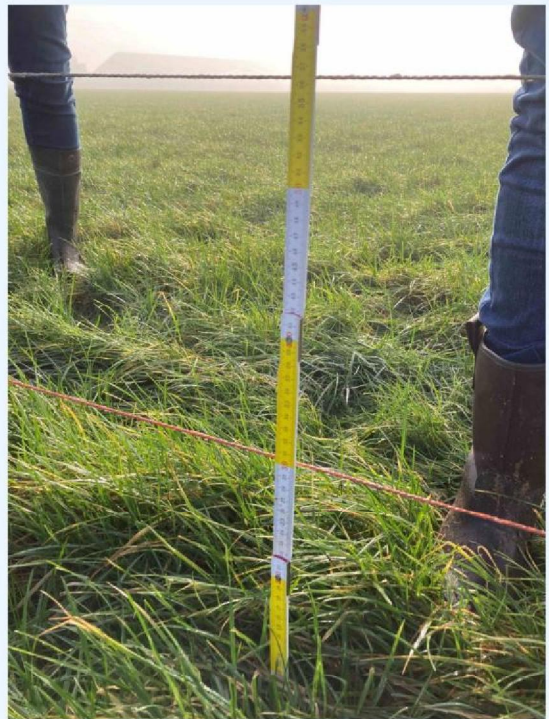

afrastering.JPG