

## Taxatierapport voor 5.1.2e

VERSIE: v0.0 Het rapport is gemaakt in opdracht van BIJ12

Toelichting	
Toelichting BIJ12	IBAN-nummer niet bekend.
Toelichting grondgebruiker	

ZAAKNUMMER: 140991	GRONDGEBRUIKER NUMMER: 10316	Locatie schade	
Datum incident	Sun Feb 09 2025 om 17:00:00	Lengtegraad (RD-nieuw stelsel)	5.1.2e
Datum taxatie aanvraag	Mon Feb 10 2025 om 01:00:00	Breedtegraad (RD-nieuw stelsel)	5.1.2e
Veehouder/bedrijfsnaam	5.1.2e	Typering Locatie	Open weiland
Adres	5.1.2e	Toelichting over de locatie	achterzijde
Postcode	5.1.2e		
Plaats	Enst		
Land	NL		
Naam contactpersoon	5.1.2e		
Telefoonnummer contactpersoon			
Mobiel nummer contactpersoon	5.1.2e		
Emailadres contactpersoon	5.1.2e		

Incident	
Geschat moment predatie	Sun Feb 09 2025 om 20:10:00
Dagdeel	Ochtend
Toelichting	Iban: 5.1.2e De aanval heeft plaatsgevonden in de vroege ochtend. 's middags was er nog niets aan de hand.
Medebenutting geconstateerd	Onbekend

Grondgebruiker	
Contact veehouder	Gesproken
Bedrijfsmatig/hobbymating	Hobbymating

Afrastering		Omgeving	
Type Afrastering	Schapengaas	Krabsporen	Onbekend
Hoogte	89,00 cm	Sleepspoor	Ja
Aantal draden		Sleepspoor lengte	ja, tot 20 m.
Draad-afstand	cm	Versleepte lichaamsdelen	Ja
Voltage	volt	Toegangsweg	onbekend
Checklist ingevuld	Nee	Locatieaanduiding	achterzijde
Toelichting	Het weiland is afgerasterd met traditioneel s chapengaas, zonder stroom.	Omgevingssporen	
		Vraatbeelden	keelbeet , borstkas aangevreten , buikholte geopend , botten aangevreten , ingewanden uitgesleept , verspreide bijtwonden , gescuurde huid

Predator	
DNA uitslag	
Monsters opgenomen	Mon Feb 10 2025 om 03:00:00
DNA monsters opgestuurd op	Thu Feb 13 2025 om 07:15:00
Afstand hoektanden	4 cm
Pootafdruk lengte	cm
Waarschijnlijke predator code	1: Wolf
Waarschijnlijkheid	Zeer waarschijnlijk
Toelichting	Vraatbeeld, keelbeet, sleepspoor, uitgesleepte ingewanden.

Prooidieren		
Prooidierencode	<b>243: Schaap</b>	<b>Prijs</b>
Ras	Barbados Black Belly	
Geslacht	man	
Leeftijd	Lam slacht/weide vanaf 45 kg, vanaf 1/2 jaar	
Basisprijs		
<i>Prijs per dier</i>		<u>€ 220,00</u>
Aantal dieren dood	2	
Oormerken (zover mogelijk te identificeren)	100154467571,100154667575	
Aantal gewonde dieren	0	
Oormerken (zover mogelijk te identificeren)		
Aantal vermiste dieren	0	
Oormerken (zover mogelijk te identificeren)		
Aantal geëuthaniseerde dieren	0	
Oormerken (zover mogelijk te identificeren)		
<i>Subtotaal</i>		<u>€ 440,00</u>
<b>Totale schade</b>		<b>€ 440,00</b>
Kosten		
Dierkosten (excl. 21% BTW)	€ 440,00	
Destructiekosten (excl. 21% BTW)	€ 35,75	
Kosten dierenarts (excl. 9% BTW)	€	
Kosten dierenarts (excl. 21% BTW)	€	
Totale Kosten dierenarts (Netto)	€ 0.00	
Overige kosten (excl. 21% BTW)	€	
Toelichting overige kosten		
Totale kosten	€ 475,75	
Totale kosten incl. BTW	€ 575,66	
Laatste Toelichting		
Toelichting oormerken		
Verklaring van de veehouder over het bezoek	Dierhouder heeft niets van de aanval gemerkt. Buren hebben 's middags een wolf gezien.	
Toelichting veehouder op visueel oordeel aangaande de predator	Zeer waarschijnlijk een wolf.	
Bijzonderheden rond gedode of verwonde dieren, en/of taxatie daarvan	N.v.t.	
Bijzonderheden rond beoordeling wolfwerend raster of wijzigingen aan het raster	Betreft een traditionele gazen omheining, niet wolfwerend en geen stroom.	
Bijzonderheden rond DNA-afname	N.v.t.	
Vermelding van omstandigheden die een goede veldopname belemmeren	N.v.t.	
Overige relevante omstandigheden	N.v.t..	
Tijdens de aftaxatie		
Relevante ontwikkelingen sinds veldopname	Geen.	
Contact veehouder tijdens aftaxatie	26-2-25 contact met mevrouw gehad, geen bijzonderheden.	



## Bijlagen

---



IMG\_3811.JPG



IMG\_3812.JPG



IMG\_3813.JPG



IMG\_3814.JPG



## Bijlagen



IMG\_3815.JPG



IMG\_3816.JPG



IMG\_3817.JPG



IMG\_3818.JPG



## Bijlagen



IMG\_3820.JPG

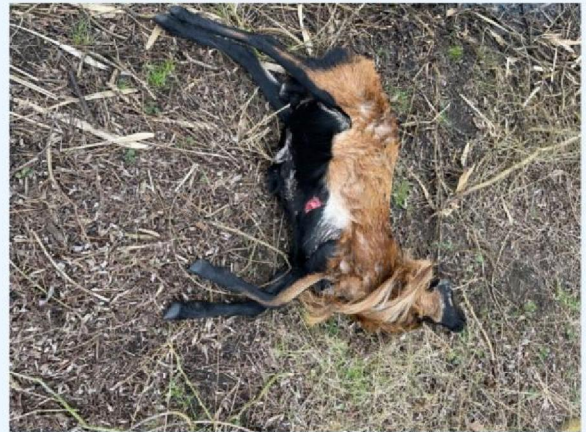

IMG\_3821.JPG

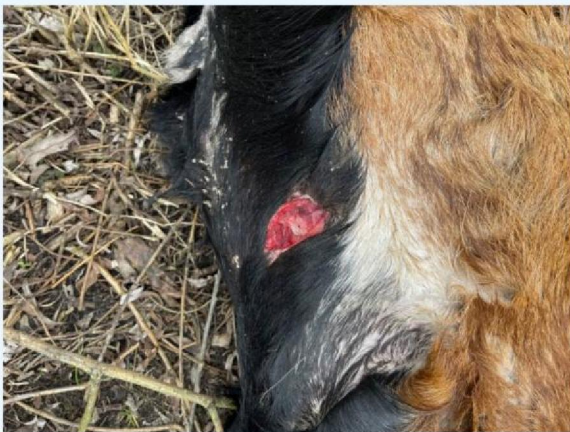

IMG\_3822.JPG

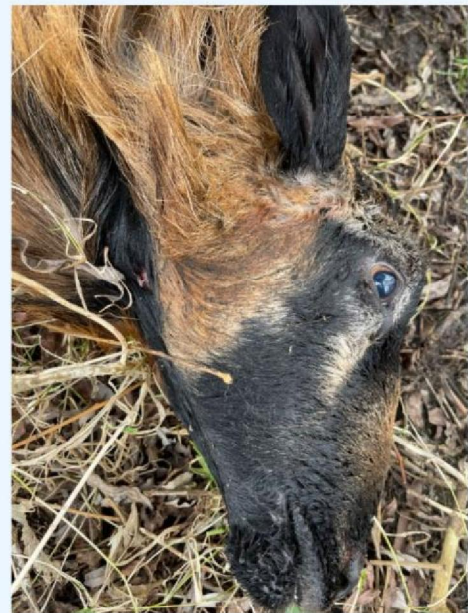

IMG\_3823.JPG





IMG\_3824.JPG



IMG\_3825.JPG



IMG\_3827.JPG



IMG\_3828.JPG

## Bijlagen

---



IMG\_3829.JPG