

Taxatierapport voor 5.1.2e

VERSIE: v0.0 Het rapport is gemaakt in opdracht van BD12

Toelichting

Toelichting grondgebruiker

ZAAKNUMMER: 142409	GRONDGEBRUIKER NUMMER: 8460	Locatie schade	
Datum incident	Fri Feb 28 2025 om 17:00:00	Lengtegraad (RD-nieuw stelsel)	5.1.2e
Datum taxatie aanvraag	Sat Mar 01 2025 om 01:00:00	Breedtegraad (RD-nieuw stelsel)	5.1.2e
Veehouder/bedrijfsnaam	5.1.2e	Typering Locatie	Open weiland
Adres	5.1.2e	Toelichting over de locatie	wegzijde
Postcode	5.1.2e	Incident	
Plaats	Doornspijk		
Land	NL	Geschat moment predatie	Fri Feb 28 2025 om 16:00:00
IBAN en Tenaamstelling	IBAN-nummer bekend, de laatste 4 cijfers: 5.1.2e Tenaamstelling: 5.1.2e	Dagdeel	Nacht
Naam contactpersoon	5.1.2e	Toelichting	exacte tijd niet vast te stellen
Telefoonnummer contactpersoon		Medeбенutting geconstateerd	Ja
Mobiel nummer contactpersoon	5.1.2e	Medeбенutters	Kraaiachtigen
Emailadres contactpersoon	5.1.2e		

Grondgebruiker

Contact veehouder	Meegegaan
Bedrijfsmatig/hobbymatig	Bedrijfsmatig

Afrastering		Omgeving	
Type Afrastering	Schriklint (kunststof)	Krabsporen	Ja
Hoogte	50,00 cm	Sleepspoor	Ja
Aantal draden	2	Sleepspoor lengte	ja, tot 5 m.
Draad-afstand	26,00 cm	Versleepte lichaamsdelen	Nee
Voltage	8.800,00 volt	Toegangsweg	onbekend
Checklist ingevuld	Nee	Locatieaanduiding	onbekend
Toelichting		Omgevingssporen	
		Vraatbeelden	keelbeet , borstkas aangevreten , buikholte geopend , botten aangevreten , botten door gebeten , ingewanden uitgesleept

Predator

DNA uitslag	
Monsters opgenomen	Sat Mar 01 2025 om 02:30:00
DNA monsters opgestuurd op	Mon Mar 03 2025 om 08:00:00
Afstand hoektanden	4,5 cm
Pootafdruk lengte	cm
Waarschijnlijke predator code	1: Wolf
Waarschijnlijkheid	Zeer waarschijnlijk
Toelichting	gezien de keelbeten en het overige vraatbeeld

Prooidieren			
Prooidierencode	243: Schaap	Prijs	
Ras	Swifter, kruis. Texelaar		
Geslacht	man		
Leeftijd	Schaap 1x gelamd, of 1-5 jaar		
Basisprijs			€ 300,00
Toeslag Rassenlijst	Swifter, kruis. Texelaar, vleestype, > 1 jaar of gelamd		€ 50,00
<u>Prijs per dier</u>			<u>€ 350,00</u>
Aantal dieren dood	10		
Oormerken (zover mogelijk te identificeren)	CZ07541332,CZ23402035,CZ41388075,CZ03519195,CZ07541389,CZ03523419,CZ07538469,CZ03522345,CZ98548790,CZ41373073		
Aantal gewonde dieren	0		
Oormerken (zover mogelijk te identificeren)			
Aantal vermiste dieren	0		
Oormerken (zover mogelijk te identificeren)			
Aantal geëthaniseerde dieren	4		
Oormerken (zover mogelijk te identificeren)	CZ03523416,EE4007291973,CZ41386075,CZ93548792		
<u>Subtotaal</u>		<u>€ 4.900,00</u>	
Totale schade		€ 4.900,00	
Kosten			
Dierkosten (excl. 21% BTW)	€ 4.900,00		
Destructiekosten (excl. 21% BTW)	€ 93,52		
Kosten dierenarts (excl. 9% BTW)	€		
Kosten dierenarts (excl. 21% BTW)	€ 228,63		
Totale Kosten dierenarts (Netto)	€ 228.63		
Overige kosten (excl. 21% BTW)	€		
Toelichting overige kosten	IBAN is bekend Rendac is 2x geweest		
Totale kosten	€ 5.222,15		
Totale kosten incl. BTW	€ 6.318,80		
Laatste Toelichting			
Toelichting oormerken			
Verklaring van de veehouder over het bezoek	aanval dicht langs een drukke weg		
Toelichting veehouder op visueel oordeel aangaande de predator	denkt aan meerdere wolven		
Bijzonderheden rond gedode of verwonde dieren, en/of taxatie daarvan	1 schaap flink aangevreten de rest alleen een keelbeet		
Bijzonderheden rond beoordeling wolfwerend raster of wijzigingen aan het raster	geen		
Bijzonderheden rond DNA-afname	van de keelbeet genomen		
Vermelding van omstandigheden die een goede veldopname belemmeren	geen		
Overige relevante omstandigheden	veel publiek aan het kijken		
Tijdens de aftaxatie			
Relevante ontwikkelingen sinds veldopname	geen		
Contact veehouder tijdens aftaxatie	gebeld 14-3-25		



20250301_105802 .jpg



20250301_105824 .jpg



20250301_105826 .jpg



20250301_105830 .jpg



20250301_110128 .jpg



20250301_110525 .jpg



20250301_110556 .jpg



20250301_110747 .jpg



20250301_110806 .jpg



20250301_110818 .jpg



20250301_111622 .jpg



20250301_111642 .jpg

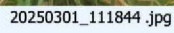

20250304_191047.jpg

