

Taxatierapport voor 5.1.2e

VERSIE: v0.1 Het rapport is gemaakt in opdracht van BD12

Toelichting			
Toelichting grondgebruiker			
ZAAKNUMMER: 144633		GRONDGEBRUIKER NUMMER: 8623	
Datum incident	Thu Mar 27 2025 om 18:00:00	Lengtegraad (RD-nieuw stelsel)	5.1.2e
Datum taxatie aanvraag	Sat Mar 29 2025 om 03:00:00	Breedtegraad (RD-nieuw stelsel)	5.1.2e
Veehouder/bedrijfsnaam	5.1.2e	Typering Locatie	Open weiland
Adres	5.1.2e	Toelichting over de locatie	onbekend
Postcode	5.1.2e		
Plaats	t Harde		
Land	NL		
IBAN en Tenaamstelling	IBAN-nummer bekend, de laatste 4 cijfers: 5.1.2e Tenaamstelling: 5.1.2e		
Naam contactpersoon	5.1.2e		
Telefoonnummer contactpersoon			
Mobiel nummer contactpersoon	5.1.2e		
Emailadres contactpersoon	5.1.2e		
Incident			
Geschat moment predatie		Fri Mar 28 2025 om 22:30:00	
Dagdeel		Ochtend	
Toelichting		6 x dood lam en 2 x gewond lam in weiland met wolf werend raster. 1 x gewond lam ge euthanaseerd voor het bezoek van de taxat eur.	
Medeбенutting geconstateerd		Ja	
Medeбенutters		Kraaiachtigen	
Grondgebruiker			
Contact veehouder		Meegegaan	
Bedrijfsmatig/hobbymating		Bedrijfsmatig	
Afrastering		Omgeving	
Type Afrastering	Schriklint (kunststof)	Krabsporen	Nee
Hoogte	120,00 cm	Sleepspoor	Ja
Aantal draden	6	Sleepspoor lengte	ja, tot 5 m.
Draad-afstand	20,00 cm	Versleepte lichaamsdelen	Ja
Voltage	6.600,00 volt	Toegangsweg	onbekend
Checklist ingevuld	Ja	Locatieaanduiding	onbekend
Toelichting	Prima gezet wolf werend raster. Provincie G elderland gebeld.	Omgevingssporen	
		Vraatbeelden	keelbeet , botten doorgebeten , grote vlees wond , gescheurde huid , buikholte geopen d , botten aangevreten
Predator			
DNA uitslag			
Monsters opgenomen		Sat Mar 29 2025 om 07:10:00	
DNA monsters opgestuurd op		Mon Mar 31 2025 om 08:30:00	
Afstand hoektanden		Niet te meten	
Pootafdruk lengte		cm	
Waarschijnlijke predator code		1: Wolf	
Waarschijnlijkheid		Waarschijnlijk	
Toelichting		Keelbeet en vraatbeeld lijkt sterk op wolf.	

Prooidieren		
Prooidierencode	243: Schaap	Prijs
Ras	Veluws heideschaap ZZH	
Geslacht	man	
Leeftijd	Lam slacht/weide 0-24 kg, 0-2 mnd	
Basisprijs		
Toeslag Rassenlijst	Veluws heideschaap ZZH, normaal, < 1 jaar	€ 75,00
<u>Prijs per dier</u>		€
		<u>€ 75,00</u>
Aantal dieren dood	4	
Oormerken (zover mogelijk te identificeren)	NL100199268315,NL100219917296,NL100090346886,NL100219917272	
Aantal gewonde dieren	1	
Oormerken (zover mogelijk te identificeren)	NL?????	
Aantal vermiste dieren	0	
Oormerken (zover mogelijk te identificeren)		
Aantal geëthaniseerde dieren	1	
Oormerken (zover mogelijk te identificeren)	NL?????	
<u>Subtotaal</u>		
Prooidierencode	243: Schaap	Prijs
Ras	Veluws heideschaap ZZH	
Geslacht	man	
Leeftijd	Lam slacht/weide 0-24 kg, 0-2 mnd	
Basisprijs		
Toeslag Rassenlijst	Veluws heideschaap ZZH, normaal, < 1 jaar	€ 75,00
<u>Prijs per dier</u>		€
		<u>€ 75,00</u>
Aantal dieren dood	3	
Oormerken (zover mogelijk te identificeren)	NL100219617264,NL?????,NL100219417309	
Aantal gewonde dieren	0	
Oormerken (zover mogelijk te identificeren)		
Aantal vermiste dieren	0	
Oormerken (zover mogelijk te identificeren)		
Aantal geëthaniseerde dieren	0	
Oormerken (zover mogelijk te identificeren)		
<u>Subtotaal</u>		
Totale schade		€ 600,00

Kosten	
Dierkosten (excl. 21% BTW)	€ 600,00
Destructiekosten (excl. 21% BTW)	€ 54,10
Kosten dierenarts (excl. 9% BTW)	€ 19,77
Kosten dierenarts (excl. 21% BTW)	€ 574,25
Totale Kosten dierenarts (Netto)	€ 594.02
Overige kosten (excl. 21% BTW)	€
Toelichting overige kosten	1 x ophaalbijdrage en 7 x dood lam.
Totale kosten	€ 1.248,12
Totale kosten incl. BTW	€ 1.507,85
Laatste Toelichting	
Toelichting oormerken	
Verklaring van de veehouder over het bezoek	
Toelichting veehouder op visueel oordeel aangaande de predator	
Bijzonderheden rond gedode of verwonde dieren, en/of taxatie daarvan	Van enkele schapen was het hoofd weg, geen oormerken meer te lezen.
Bijzonderheden rond beoordeling wolfwerend raster of wijzigingen aan het raster	Prima wolf werend raster met voldoende stroom. Provincie Gelderland gebeld.
Bijzonderheden rond DNA-afname	
Vermelding van omstandigheden die een goede veldopname belemmeren	
Overige relevante omstandigheden	Lammeren zijn van kruising Veluws Heideschaap X Scottisch Blackface.
Tijdens de aftaxatie	
Relevante ontwikkelingen sinds veldopname	1 x lam enkele dagen later dood gegaan. Het gewonde schaap is behandeld en goed hers teld.
Contact veehouder tijdens aftaxatie	Dierhouder gebeld.



20250329_151738 .jpg



20250329_151740 .jpg



20250329_151757 (1).jpg



20250329_151842 .jpg



20250329_151851 (1).jpg



20250329_151926 .jpg



20250329_151930 (1).jpg



20250329_151953 (1).jpg



20250329_151958 .jpg



20250329_152038 (1).jpg



20250329_153215 .jpg



20250329_153222 (1).jpg

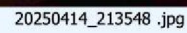
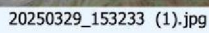

20250414_214926 .jpg



Bijlagen



20250414_220119 .jpg