

Taxatierapport voor 5.1.2e

VERSIE: v0.0 Het rapport is gemaakt in opdracht van BD12

| Toelichting | |
|----------------------------|-----------------|
| Toelichting grondgebruiker | 2 schapen dood. |

| ZAAKNUMMER: 143832 | GRONDGEBRUIKER NUMMER: 10614 | Locatie schade | |
|-------------------------------|------------------------------|---------------------------------|--------------|
| Datum incident | Sun Mar 16 2025 om 18:00:00 | Lengtegraad (RD-nieuw stelsel) | 5.1.2e |
| Datum taxatie aanvraag | Mon Mar 17 2025 om 02:00:00 | Breedtegraad (RD-nieuw stelsel) | 5.1.2e |
| Veehouder/bedrijfsnaam | 5.1.2e | Typering Locatie | Open weiland |
| Adres | 5.1.2e | Toelichting over de locatie | achterzijde |
| Postcode | 5.1.2e | | |
| Plaats | Nunspeet 5.1.2e | | |
| Land | NL | | |
| IBAN en Tenaamstelling | 5.1.2e t.n.v. 5.1.2e | | |
| Naam contactpersoon | 5.1.2e | | |
| Telefoonnummer contactpersoon | | | |
| Mobiel nummer contactpersoon | 5.1.2e | | |
| Emailadres contactpersoon | 5.1.2e | | |

| Incident | |
|-----------------------------|----------------------------------|
| Geschat moment predatie | Sun Mar 16 2025 om 17:00:00 |
| Dagdeel | Ochtend |
| Toelichting | Vermoedelijk vroeg in de ochtend |
| Medeбенutting geconstateerd | Ja |
| Medeбенutters | Kraaiachtigen |

| Grondgebruiker | |
|---------------------------|---------------|
| Contact veehouder | Meegegaan |
| Bedrijfsmatig/hobbymating | Bedrijfsmatig |

| Afrastering | | Omgeving | |
|--------------------|---|--------------------------|---|
| Type Afrastering | Schriklint (kunststof) | Krabsporen | Onbekend |
| Hoogte | cm | Sleepspoor | Ja |
| Aantal draden | 6 | Sleepspoor lengte | ja, tot 10 m. |
| Draad-afstand | 20,00 cm | Versleepte lichaamsdelen | Nee |
| Voltage | 6.200,00 volt | Toegangsweg | onbekend |
| Checklist ingevuld | Nee | Locatieaanduiding | onbekend |
| Toelichting | Zeer goed raster, niet wolfwerend m.b.t. hoogte | Omgevingssporen | |
| | | Vraatbeelden | keelbeet , verspreide bijtonden , grote vleeswond , gescheurde huid |

| Predator | |
|-------------------------------|---|
| DNA uitslag | |
| Monsters opgenomen | Mon Mar 17 2025 om 08:00:00 |
| DNA monsters opgestuurd op | Thu Mar 20 2025 om 09:09:00 |
| Afstand hoektanden | Niet te meten |
| Pootafdruk lengte | cm |
| Waarschijnlijke predator code | 1: Wolf |
| Waarschijnlijkheid | Waarschijnlijk |
| Toelichting | Keelbeet, sleepspoor en wolfactiviteit in omgeving. Verspreide bijtonden kunnen ook duiden op hond. |

| Prooidieren | | |
|---|--|-----------------|
| Prooidierencode | 243: Schaap | Prijs |
| Ras | Texelaar | |
| Geslacht | vrouw | |
| Leeftijd | Schaap 1x gelamd, of 1-5 jaar | |
| Basisprijs | | € 325,00 |
| Toeslag Rassenlijst | Texelaar, vleestype, > 1 jaar of gelamd | € 50,00 |
| Dracht | | € 65,00 |
| <u>Prijs per dier</u> | | <u>€ 440,00</u> |
| Aantal dieren dood | 1 | |
| Oormerken (zover mogelijk te identificeren) | NL100194326889 | |
| Aantal gewonde dieren | 0 | |
| Oormerken (zover mogelijk te identificeren) | | |
| Aantal vermiste dieren | 0 | |
| Oormerken (zover mogelijk te identificeren) | | |
| Aantal geëthaniseerde dieren | 0 | |
| Oormerken (zover mogelijk te identificeren) | | |
| <u>Subtotaal</u> | | <u>€ 440,00</u> |
| Prooidierencode | 243: Schaap | Prijs |
| Ras | Zwartbles ZZH | |
| Geslacht | vrouw | |
| Leeftijd | Schaap 1x gelamd, of 1-5 jaar | |
| Basisprijs | | € 275,00 |
| Toeslag Rassenlijst | Zwartbles ZZH, normaal, > 1 jaar of gelamd | € |
| Dracht | | € 55,00 |
| <u>Prijs per dier</u> | | <u>€ 330,00</u> |
| Aantal dieren dood | 1 | |
| Oormerken (zover mogelijk te identificeren) | NL100110772543 | |
| Aantal gewonde dieren | 0 | |
| Oormerken (zover mogelijk te identificeren) | | |
| Aantal vermiste dieren | 0 | |
| Oormerken (zover mogelijk te identificeren) | | |
| Aantal geëthaniseerde dieren | 0 | |
| Oormerken (zover mogelijk te identificeren) | | |
| <u>Subtotaal</u> | | <u>€ 330,00</u> |
| Prooidierencode | 243: Schaap | Prijs |
| Ras | Zwartbles ZZH | |
| Geslacht | vrouw | |
| Leeftijd | Lam slacht/weide 0-24 kg, 0-2 mnd | |
| Basisprijs | | € 60,00 |
| <u>Prijs per dier</u> | | <u>€ 60,00</u> |
| Aantal dieren dood | 1 | |
| Oormerken (zover mogelijk te identificeren) | | |
| Aantal gewonde dieren | 0 | |
| Oormerken (zover mogelijk te identificeren) | | |
| Aantal vermiste dieren | 0 | |
| Oormerken (zover mogelijk te identificeren) | | |
| Aantal geëthaniseerde dieren | 0 | |
| Oormerken (zover mogelijk te identificeren) | | |
| <u>Subtotaal</u> | | <u>€ 60,00</u> |
| Totale schade | | € 830,00 |

| Kosten | |
|-----------------------------------|------------|
| Dierkosten (excl. 21% BTW) | € 830,00 |
| Destructiekosten (excl. 21% BTW) | € 35,75 |
| Kosten dierenarts (excl. 9% BTW) | € |
| Kosten dierenarts (excl. 21% BTW) | € |
| Totale Kosten dierenarts (Netto) | € 0.00 |
| Overige kosten (excl. 21% BTW) | € |
| Toelichting overige kosten | |
| Totale kosten | € 865,75 |
| Totale kosten incl. BTW | € 1.047,56 |

| Laatste Toelichting | |
|---|--|
| Toelichting oormerken | |
| Verklaring van de veehouder over het bezoek | Veehouder heeft de schapen laat in de avond nog gecheckt, toen was alles in orde. De volgende morgen bleek dat er toch een aanval was geweest |
| Toelichting veehouder op visueel oordeel aangaande de predator | Veehouder denkt dat de predator een wolf is. |
| Bijzonderheden rond gedode of verwonde dieren, en/of taxatie daarvan | Het verworpen lam is in de taxatie meegenomen omdat het een nagenoeg voldragen lam was. |
| Bijzonderheden rond beoordeling wolfwerend raster of wijzigingen aan het raster | Het raster is zeer degelijk maar voldoet qua hoogte niet aan de eisen van een wolfwerend raster. Omdat het wel als wolfwerend aan veehouder is verkocht, is er nog overleg gaande met de producent en provincie om dit op te lossen/te verbeteren. |
| Bijzonderheden rond DNA-afname | |
| Vermelding van omstandigheden die een goede veldopname belemmeren | |
| Overige relevante omstandigheden | Fouten in zowel naam 5.1.2e), tel. 5.1.2e als mailadres 5.1.2e 5.1.2e. |

| Tijdens de aftaxatie | |
|---|--|
| Relevante ontwikkelingen sinds veldopname | |
| Contact veehouder tijdens aftaxatie | Telefonisch: geen bijzonderheden m.u.v. het raster |

Bijlagen



schaap 1 keelbeet.JPG

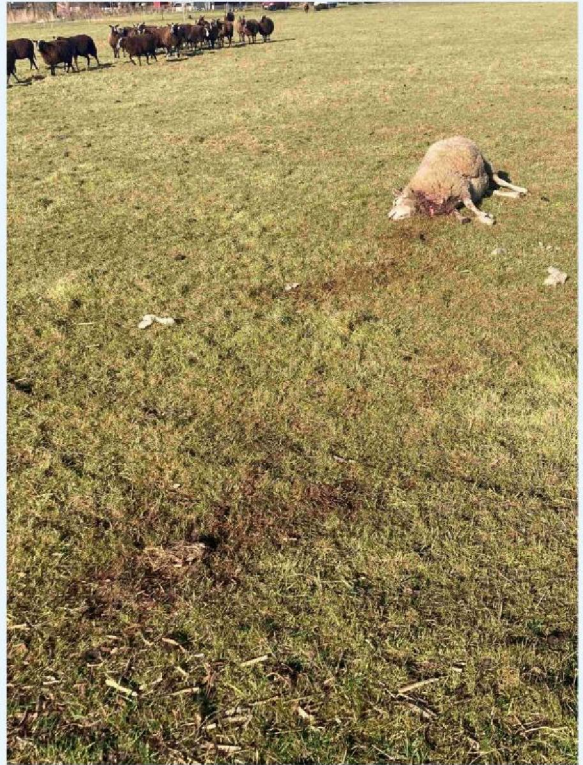

schaap 1 met sleepspoor.JPG



schaap 1 vraatbeeld achterhand.JPG

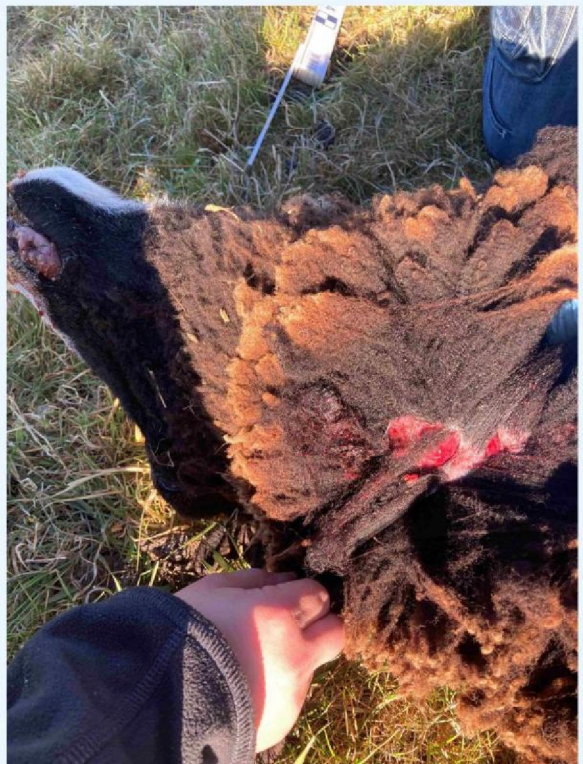

schaap 2 keel-nekbeet.JPG

Bijlagen



schaap 2 met bijtwond rechts.JPG



schaap 2 met bijtwonden zijkant links.JPG

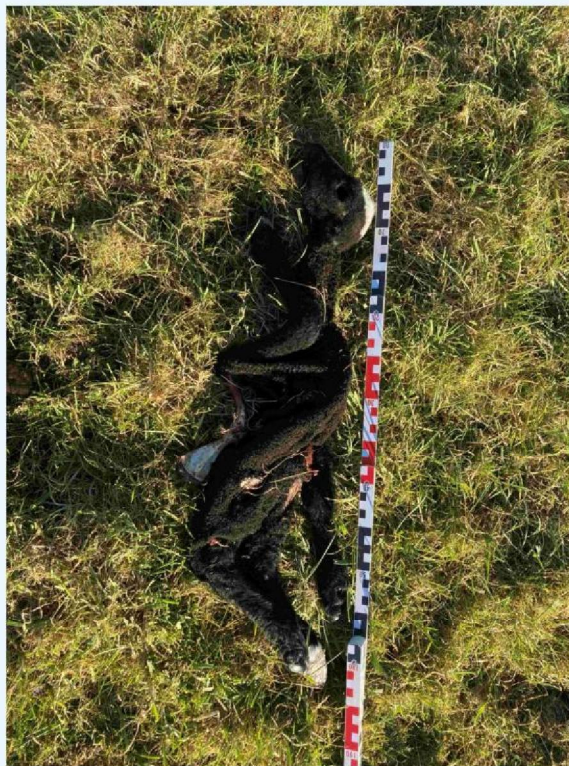

verworpen lam.JPG