

Taxatierapport voor

5.1.2e

VERSIE: v0.0

Het rapport is gemaakt in opdracht van BIJ12

Toelichting			
Toelichting BIJ12		IBAN-nummer bekend, de laatste 4 cijfers 5.1.2e Tenaamstelling: 5.1.2e	
Toelichting grondgebruiker			

ZAAKNUMMER: 140970	GRONDGEBRUIKER NUMMER: 8346	Locatie schade	
Datum incident	Sun Feb 09 2025 om 02:00:00	Lengtegraad (RD-nieuw stelsel)	5.1.2e
Datum taxatie aanvraag	Sun Feb 09 2025 om 11:00:00	Breedtegraad (RD-nieuw stelsel)	5.1.2e
Veehouder/bedrijfsnaam	5.1.2e	Typering Locatie	Open weiland
Adres	5.1.2e	Toelichting over de locatie	achterzijde
Postcode	5.1.2e		
Plaats	Elburg		
Land	NL	Incident	
Naam contactpersoon	5.1.2e	Geschat moment predatie	Sun Feb 09 2025 om 01:00:00
Telefoonnummer contactpersoon		Dagdeel	Nacht
Mobiel nummer contactpersoon	5.1.2e	Toelichting	exacte tijd niet vast te stellen
Emailadres contactpersoon	5.1.2e	Medeбенutting geconstateerd	Ja
		Medeбенutters	Kraaiachtigen

Grondgebruiker	
Contact veehouder	Meegegaan
Bedrijfsmatig/hobbymating	Bedrijfsmatig

Afrastering		Omgeving	
Type Afrastering	Schriklint (kunststof)	Krabsporen	Ja
Hoogte	120,00 cm	Sleepspoor	Ja
Aantal draden	6	Sleepspoor lengte	ja, tot 10 m.
Draad-afstand	20,00 cm	Versleepte lichaamsdelen	Ja
Voltage	4.700,00 volt	Toegangsweg	onbekend
Checklist ingevuld	Ja	Locatieaanduiding	onbekend
Toelichting	doorgegeven aan de provincie 5.1.2e	Omgevingssporen	
	5.1.2e	Vraatbeelden	keelbeet , borstkas aangevreten , buikholte geopend , botten aangevreten , botten door gebeten , ingewanden uitgesleept

Predator	
DNA uitslag	
Monsters opgenomen	Sun Feb 09 2025 om 14:00:00
DNA monsters opgestuurd op	Mon Feb 10 2025 om 17:00:00
Afstand hoektanden	4,5 cm
Pootafdruk lengte	cm
Waarschijnlijke predator code	1: Wolf
Waarschijnlijkheid	Waarschijnlijk
Toelichting	gezien de keelbeten en het overige vraatbeeld

Prooidieren		
Prooidierencode	<b>243: Schaap</b>	<b>Prijs</b>
Ras	Texelaar	
Geslacht	vrouw	
Leeftijd	Opfok-ooi bestemd voor de fokkerij, jonger dan 1 jaar	
Basisprijs		
Toeslag Rassenlijst	Texelaar, vleestype, < 1 jaar	€ 25,00
Dracht		€ 60,00
<u>Prijs per dier</u>		<u>€ 385,00</u>
Aantal dieren dood	1	
Oormerken (zover mogelijk te identificeren)	NL100175111918	
Aantal gewonde dieren	0	
Oormerken (zover mogelijk te identificeren)		
Aantal vermiste dieren	0	
Oormerken (zover mogelijk te identificeren)		
Aantal geëuthaniseerde dieren	1	
Oormerken (zover mogelijk te identificeren)	NL100079948809	
<u>Subtotaal</u>		<u>€ 770,00</u>
Prooidierencode	<b>243: Schaap</b>	<b>Prijs</b>
Ras	Texelaar	
Geslacht	vrouw	
Leeftijd	Schaap 1x gelamd, of 1-5 jaar	
Basisprijs		
Toeslag Rassenlijst	Texelaar, vleestype, > 1 jaar of gelamd	€ 50,00
Dracht		€ 65,00
<u>Prijs per dier</u>		<u>€ 440,00</u>
Aantal dieren dood	3	
Oormerken (zover mogelijk te identificeren)	NL100091444714,100089420151,100070648759	
Aantal gewonde dieren	2	
Oormerken (zover mogelijk te identificeren)	NL100147660442,NL100137805509	
Aantal vermiste dieren	0	
Oormerken (zover mogelijk te identificeren)		
Aantal geëuthaniseerde dieren	5	
Oormerken (zover mogelijk te identificeren)	NL100225663897,NL100089520141,100147260482,NL100070348905,NL100147679664	
<u>Subtotaal</u>		<u>€ 3.520,00</u>
Prooidierencode	<b>243: Schaap</b>	<b>Prijs</b>
Ras	Duitse Zwartkop	
Geslacht	vrouw	
Leeftijd	Schaap 1x gelamd, of 1-5 jaar	
Basisprijs		
Toeslag Rassenlijst	Duitse Zwartkop, vleestype, > 1 jaar of gelamd	€ 50,00
Dracht		€ 55,00
<u>Prijs per dier</u>		<u>€ 380,00</u>
Aantal dieren dood	1	
Oormerken (zover mogelijk te identificeren)	DE011600021965	
Aantal gewonde dieren	0	
Oormerken (zover mogelijk te identificeren)		
Aantal vermiste dieren	0	
Oormerken (zover mogelijk te identificeren)		
Aantal geëuthaniseerde dieren	0	
Oormerken (zover mogelijk te identificeren)		
<u>Subtotaal</u>		<u>€ 380,00</u>
Prooidierencode	<b>243: Schaap</b>	<b>Prijs</b>

Ras	Swifter	
Geslacht	vrouw	
Leeftijd	Schaap 1x gelamd, of 1-5 jaar	
Basisprijs		€ 225,00
Toeslag Rassenlijst	Swifter, normaal, > 1 jaar of gelamd	€ 50,00
Dracht		€ 45,00
<u>Prijs per dier</u>		<u>€ 320,00</u>
Aantal dieren dood	0	
Oormerken (zover mogelijk te identificeren)		
Aantal gewonde dieren	0	
Oormerken (zover mogelijk te identificeren)		
Aantal vermiste dieren	0	
Oormerken (zover mogelijk te identificeren)		
Aantal geëuthaniseerde dieren	1	
Oormerken (zover mogelijk te identificeren)	NL100091344661	
<u>Subtotaal</u>		<u>€ 320,00</u>
Prooidierencode	<b>243: Schaap</b>	<b>Prijs</b>
Ras	Texelaar	
Geslacht	vrouw	
Leeftijd	Lam slacht/weide 0-24 kg, 0-2 mnd	
Basisprijs		€ 80,00
<u>Prijs per dier</u>		<u>€ 80,00</u>
Aantal dieren dood	0	
Oormerken (zover mogelijk te identificeren)		
Aantal gewonde dieren	0	
Oormerken (zover mogelijk te identificeren)		
Aantal vermiste dieren	0	
Oormerken (zover mogelijk te identificeren)		
Aantal geëuthaniseerde dieren	0	
Oormerken (zover mogelijk te identificeren)		
<u>Subtotaal</u>		<u>€</u>
<b>Totale schade</b>		<b>€ 4.990,00</b>

Kosten	
Dierkosten (excl. 21% BTW)	€ 4.990,00
Destructiekosten (excl. 21% BTW)	€ 79,79
Kosten dierenarts (excl. 9% BTW)	€
Kosten dierenarts (excl. 21% BTW)	€ 350,85
Totale Kosten dierenarts (Netto)	€ 350,85
Overige kosten (excl. 21% BTW)	€
Toelichting overige kosten	
Totale kosten	€ 5.420,64
Totale kosten incl. BTW	€ 6.558,97
Laatste Toelichting	
Toelichting oormerken	1 verwerping deze had dus nog geen oornummer
Verklaring van de veehouder over het bezoek	weet inmiddels hoe het werkt
Toelichting veehouder op visueel oordeel aangaande de predator	denkt aan een wolf
Bijzonderheden rond gedode of verwonde dieren, en/of taxatie daarvan	geen
Bijzonderheden rond beoordeling wolfwerend raster of wijzigingen aan het raster	goed raster, wolfwerend ,palen stonden iets te ver uit elkaar
Bijzonderheden rond DNA-afname	van 2 schapen genomen uit de keelbeet
Vermelding van omstandigheden die een goede veldopname belemmeren	geen
Overige relevante omstandigheden	veel slachtoffers
Tijdens de aftaxatie	
Relevante ontwikkelingen sinds veldopname	1 verwerping op 20-2-25
Contact veehouder tijdens aftaxatie	gebeld 21-2-25





130312.jpg



20250209\_130545.jpg



130607.jpg

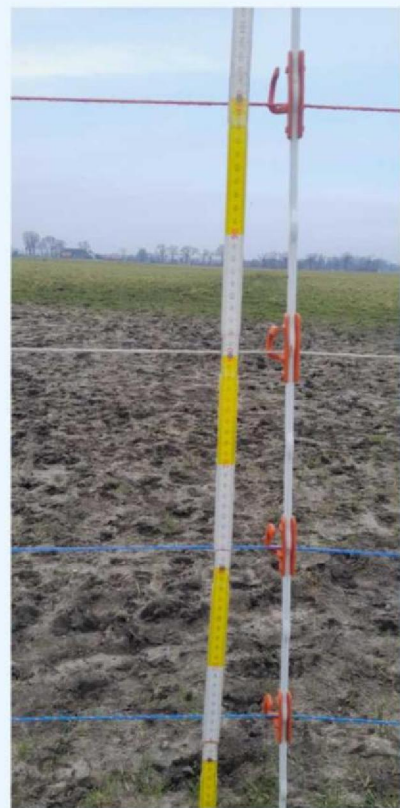

20250209\_130611.jpg



130617.jpg



20250209\_130754.jpg

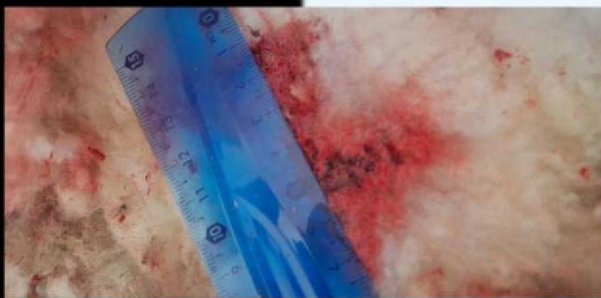

132143.jpg



20250209\_132151.jpg





132357.jpg



20250209\_132842.jpg

<b>Checklist preventieve maatregelen</b> <b>Verplaatsbare afstraling (stroomdraden en/of gaas)</b>	
<b>Dossier</b>	140970
<b>Datum en tijd opname</b>	9-2-25 14:00
<b>Algemene eisen</b>	
<input checked="" type="checkbox"/>	Is de bovenste stroomdraad overal minimaal 120 centimeter ten opzichte van de grond? <i>(Hogte maximaal 5 centimeter hoger of lager)</i>
<input checked="" type="checkbox"/>	Is de onderste stroomdraad overal maximaal 20 centimeter ten opzichte van de grond? <i>(Bij de onderste stroomdraad geldt geen margin naar boven, margin naar onder is geen probleem)</i>
<input checked="" type="checkbox"/>	Staat op elk stroomdraad minimaal 4,5 kV? <i>(Te meten dichtbij het stroomapparaat en het eerste punt vanaf het stroomapparaat)</i>
<input type="checkbox"/>	Is binnen 2 meter van de afstraling een opslagmogelijkheid hoger dan 30 centimeter?
<input checked="" type="checkbox"/>	Staat de afstraling strak? <i>(Gaat vrijwel draadje tussen net door)</i>
<input checked="" type="checkbox"/>	Is het gehele raster aanwezig? Is er nergens een opening? <i>(Bijvoorbeeld bij een slot)</i>
<input checked="" type="checkbox"/>	Voldoen eventueel aanwezige toegangsdoelstenen ook aan de norm, zoals beschreven in de FPK?
<b>Verplaatsbare afstraling (stroomdraden en/of gaas)</b>	
<input type="checkbox"/>	Biedraagt de draadstand maximaal 8 meter (draadstraler) of maximaal 4 meter (fixorietten)? <i>(Bij 50 meter vastzetten)</i>
<input checked="" type="checkbox"/>	Zijn er minimaal 5 draden aanwezig?
<input type="checkbox"/>	<b>Bij 5 draden</b> Is de afstand tussen de onderste 3 draden maximaal 20 centimeter? <i>(Hogte maximaal 5 centimeter hoger of lager)</i>
<input type="checkbox"/>	Is de afstand tussen de bovenste 3 draden maximaal 30 centimeter? <i>(Hogte maximaal 5 centimeter hoger of lager)</i>
<input checked="" type="checkbox"/>	<b>Bij 6 draden</b> Is de afstand tussen de draden maximaal 20 centimeter? <i>(Hogte maximaal 5 centimeter hoger of lager)</i>
<b>Overige opmerkingen</b>	

162759.jpg

Tekst of genee

# Boven-Veluwe

DierGezondheidsCentrum

Wierop

Aankomst: 78, 8093 NL

Tel: 0180 2766280 Landbouwkliniek@bvc.nl

0180 2766291 Kwaliteitszaken@bvc.nl

beheersing@bvc.nl en info@bvc.nl

Apotheek open: 08.00 - 17.00 uur

Apotheek (afdeling) open: 08.00 - 17.00 uur

5.1.2e

## FACTUUR

factuurdatum : 17-02-2025

factuurtype : LH0

factuurnummer : 19-2025-1455

datum	beschrijving	aantal	prijs	bedrag	btw
<b>Schape Schapen (bkn 03185689)</b>					
09-02-2025	Viole weekend		€	€	21%
09-02-2025	Ordonnatiebehandeling 5 minuten met reguliere uren	5.1.2e	€	5.1.2e	21%
09-02-2025	Euthanasiaal 400 mg/ml per ml		€	€	21%
09-02-2025	Sput 30 ml		€		21%
subtotaal en btw				350.85	
btw 21% van € 350.85				73.68	
te betalen bedrag				€ 424.53	

Gesamte belasting binnen 2 weken. Het bedrag overmaken op rekeningnummer  
 met vermelding van het factuurnummer.

5.1.2e

20250218\_111127.jpg



IMG-20250221-WA0003.jpg