

## Taxatierapport voor 5.1.2e

VERSIE: v0.2 Het rapport is gemaakt in opdracht van BIJ12

### Toelichting

Toelichting grondgebruiker

ZAAKNUMMER: 140438	GRONDGEBRUIKER NUMMER: 8248	Locatie schade	
Datum incident	Thu Jan 23 2025 om 02:00:00	Lengtegraad (RD-nieuw stelsel)	5.1.2e
Datum taxatie aanvraag	Thu Jan 23 2025 om 12:00:00	Breedtegraad (RD-nieuw stelsel)	5.1.2e
Veehouder/bedrijfsnaam	5.1.2e	Typering Locatie	Open weiland
Adres	5.1.2e	Toelichting over de locatie	onbekend
Postcode	5.1.2e	Incident	
Plaats	Ede	Geschat moment predatie	Thu Jan 23 2025 om 06:30:00
Land	NL	Dagdeel	Ochtend
IBAN en Tenaamstelling	5.1.2e t.n.v. 5.1.2e	Toelichting	2 x dood schaap en 4 x gewond schaap in weiland met wolf werend raster. 3 x gewond schaap al geëuthanaseerd door dierenarts voor bezoek van de taxateur.
Naam contactpersoon	5.1.2e	Medebenutting geconstateerd	Nee
Telefoonnummer contactpersoon			
Mobiel nummer contactpersoon	5.1.2e		
Emailadres contactpersoon	5.1.2e		

### Grondgebruiker

Contact veehouder	Afstemming per telefoon
Bedrijfsmatig/hobbymating	Bedrijfsmatig

Afrastering		Omgeving	
Type Afrastering	Flexnet	Krbsporen	Ja
Hoogte	120,00 cm	Sleepspoor	Ja
Aantal draden	n.v.t	Sleepspoor lengte	ja, tot 5 m.
Draad-afstand	cm	Versleepte lichaamsdelen	Nee
Voltage	7.800,00 volt	Toegangsweg	onbekend
Checklist ingevuld	Ja	Locatieaanduiding	onbekend
Toelichting	Goed gezet wolf werend raster met veel stro om.	Omgevingssporen	
		Vraatbeelden	keelbeet , borstkas aangevreten , buikholte geopend , botten aangevreten , ingewanden uitgesleept , verspreide bijtonden , grote vleeswond , gescheurde huid

### Predator

DNA uitslag	
Monsters opgenomen	Thu Jan 23 2025 om 15:05:00
DNA monsters opgestuurd op	Mon Jan 27 2025 om 17:30:00
Afstand hoektanden	5 cm
Pootafdruk lengte	cm
Waarschijnlijke predator code	1: Wolf
Waarschijnlijkheid	Waarschijnlijk
Toelichting	Keelbeet en vraatbeeld lijkt sterk op wolf.

Prooidieren		
Prooidierencode	243: Schaap	Prijs
Ras	Noordhollander	
Geslacht	vrouw	
Leeftijd	Opfok-ooi bestemd voor de fokkerij, jonger dan 1 jaar	
Basisprijs		
Toeslag Rassenlijst	Noordhollander, normaal, < 1 jaar	€
Dracht		€ 45,00
zwoegervrij		€ 25,00
<u>Prijs per dier</u>		<u>€ 295,00</u>
Aantal dieren dood	2	
Oormerken (zover mogelijk te identificeren)	NL100121443630,NL100070669262	
Aantal gewonde dieren	1	
Oormerken (zover mogelijk te identificeren)	NL100121543909	
Aantal vermiste dieren	0	
Oormerken (zover mogelijk te identificeren)		
Aantal geëuthaniseerde dieren	3	
Oormerken (zover mogelijk te identificeren)	NL100121343657,NL100121343703,NL100070869280	
<u>Subtotaal</u>		<u>€ 1.475,00</u>
<b>Totale schade</b>		<b>€ 1.475,00</b>
Kosten		
Dierkosten (excl. 21% BTW)	€ 1.475,00	
Destructiekosten (excl. 21% BTW)	€ 46,76	
Kosten dierenarts (excl. 9% BTW)	€	
Kosten dierenarts (excl. 21% BTW)	€ 152,56	
Totale Kosten dierenarts (Netto)	€ 152,56	
Overige kosten (excl. 21% BTW)	€	
Toelichting overige kosten	1 x ophaalbijdrage en 5 x dood schaap.	
Totale kosten	€ 1.674,32	
Totale kosten incl. BTW	€ 2.025,93	
Laatste Toelichting		
Toelichting oormerken		
Verklaring van de veehouder over het bezoek		
Toelichting veehouder op visueel oordeel aangaande de predator		
Bijzonderheden rond gedode of verwonde dieren, en/of taxatie daarvan	1 x gewond schaap meegenomen naar boerderij voor behandeling.	
Bijzonderheden rond beoordeling wolfwerend raster of wijzigingen aan het raster	Provincie gebeld over het wolf werend raster.	
Bijzonderheden rond DNA-afname		
Vermelding van omstandigheden die een goede veldopname belemmeren		
Overige relevante omstandigheden	Iban van dierhouder bekend van eerdere schade.	
Tijdens de aftaxatie		
Relevante ontwikkelingen sinds veldopname	Gewond schaap is goed hersteld.	
Contact veehouder tijdens aftaxatie	Dierhouder gebeld.	









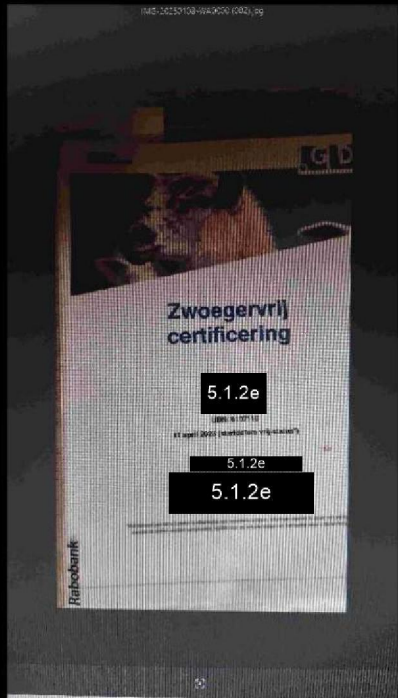
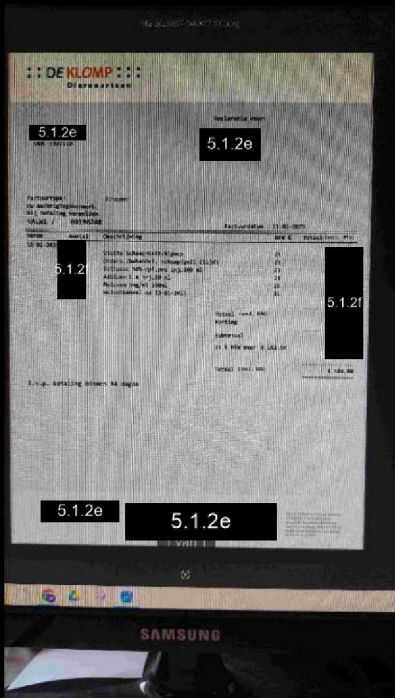

**Checklist preventieve maatregelen**  
**Voorplantbare afwatering (stroomdozen en/of gas)**

Dossier	1000-100
Naam en tijd opname	15-05-15 15:15 1000

**Algemeen steen**

☒ 1 Is de bovenste stroomdoos 3 (perfor.) maximaal 120 centimeter ten opzichte van de grond?  
plasje maximum 6 centimeter hoger of lager

☒ 2 Is de afstand tot stroomdoos maximaal maximaal 20 centimeter ten opzichte van de grond?  
plasje maximum 6 centimeter hoger of lager, plasje van water, plasje van water of geen plasje

☒ 3 Staat op de stroomdoos minimaal 4,5 liter?  
plasje van water of geen plasje

☒ 4 Is binnen 2 meter van de afwatering een opslagplaats hoger dan 30 centimeter?

☒ 5 Staat de afwatering vast?  
plasje van water of geen plasje

☒ 6 Is het gat in de afwatering? Is er nogal veel water?  
plasje van water of geen plasje

☒ 7 Voldoen eventueel aanwezige veiligheidsmaatregelen de norm, zoals beschreven in de PPR?

**Voorplantbare afwatering (stroomdozen en/of gas)**

☒ 1 Bedroeft de plaat of plaat maximaal 0 meter (stroomdoos) of maximaal 4 meter (gas)?  
plasje van water of geen plasje

☒ 2 Zijn er minimaal 5 dozen aanwezig?

**Bij 5 dozen**

☒ 3 Is de afstand tussen de dozen 3 dozen maximaal 20 centimeter?  
plasje van water of geen plasje

☒ 4 Is de afstand tussen de dozen 3 dozen maximaal 30 centimeter?  
plasje van water of geen plasje

**Bij 6 dozen**

☒ 5 Is de afstand tussen de dozen maximaal 30 centimeter?  
plasje van water of geen plasje

Overige opmerkingen