

# Taxatierapport voor 5.1.2e

VERSIE: v0.0 Het rapport is gemaakt in opdracht van BIJ12

Toelichting	
Toelichting BIJ12	IBAN-nummer niet bekend.
Toelichting grondgebruiker	1 dode schaap en 1 gewonde.

ZAAKNUMMER: 141512	GRONDGEBRUIKER NUMMER: 10381	Locatie schade	
Datum incident	Tue Feb 18 2025 om 17:00:00	Lengtegraad (RD-nieuw stelsel)	5.1.2e
Datum taxatie aanvraag	Wed Feb 19 2025 om 07:00:00	Breedtegraad (RD-nieuw stelsel)	5.1.2e
Veehouder/bedrijfsnaam	5.1.2e	Typering Locatie	Open weiland
Adres	5.1.2e	Toelichting over de locatie	wegzijde
Postcode	5.1.2e		
Plaats	Barneveld 5.1.2e		
Land	NL		
Naam contactpersoon	5.1.2e		
Telefoonnummer contactpersoon			
Mobiel nummer contactpersoon	5.1.2e		
Emailadres contactpersoon	5.1.2e		

Incident	
Geschat moment predatie	Tue Feb 18 2025 om 16:00:00
Dagdeel	Nacht
Toelichting	exacte tijd niet vast te stellen
Medebenuutting geconstateerd	Nee

Grondgebruiker	
Contact veehouder	Meegegaan
Bedrijfsmatig/hobbymating	Bedrijfsmatig

Afrastering		Omgeving	
Type Afrastering	Flexnet	Krabsporen	Nee
Hoogte	87,00 cm	Sleepspoor	Ja
Aantal draden		Sleepspoor lengte	ja, tot 5 m.
Draad-afstand	cm	Versleepte lichaamsdelen	Nee
Voltage	volt	Toegangsweg	over afrastering gesprongen
Checklist ingevuld	Nee	Locatieaanduiding	wegzijde
Toelichting		Omgevingssporen	
		Vraatbeelden	keelbeet , borstkas aangevreten , buikholte geopend , botten aangevreten , botten door gebeten , ingewanden uitgesleept

Predator	
DNA uitslag	
Monsters opgenomen	Wed Feb 19 2025 om 07:15:00
DNA monsters opgestuurd op	Thu Feb 20 2025 om 08:00:00
Afstand hoektanden	Niet te meten
Pootafdruk lengte	cm
Waarschijnlijke predator code	1: Wolf
Waarschijnlijkheid	Zeer waarschijnlijk
Toelichting	gezien de keelbeten en het overige vraatbeeld

Prooidieren		
Prooidierencode	243: Schaap	Prijs
Ras	Zwartbles ZZH	
Geslacht	vrouw	
Leeftijd	Schaap 1x gelamd, of 1-5 jaar	
Basisprijs		
Toeslag Rassenlijst	Zwartbles ZZH, normaal, > 1 jaar of gelamd	€
<u>Prijs per dier</u>		<u>€ 275,00</u>
Aantal dieren dood	1	
Oormerken (zover mogelijk te identificeren)	NL100103403078	
Aantal gewonde dieren	0	
Oormerken (zover mogelijk te identificeren)		
Aantal vermiste dieren	0	
Oormerken (zover mogelijk te identificeren)		
Aantal geëthaniseerde dieren	2	
Oormerken (zover mogelijk te identificeren)	NL100202370280,NL100103103161	
<u>Subtotaal</u>		<u>€ 825,00</u>
<b>Totale schade</b>		<b>€ 825,00</b>

Kosten	
Dierkosten (excl. 21% BTW)	€ 825,00
Destructiekosten (excl. 21% BTW)	€ 39,42
Kosten dierenarts (excl. 9% BTW)	€
Kosten dierenarts (excl. 21% BTW)	€ 131,53
Totale Kosten dierenarts (Netto)	€ 131.53
Overige kosten (excl. 21% BTW)	€
Toelichting overige kosten	IBAN: 5.1.2e 5.1.2e
Totale kosten	€ 995,95
Totale kosten incl. BTW	€ 1.205,10

Laatste Toelichting	
Toelichting oormerken	
Verklaring van de veehouder over het bezoek	voor het eerst zelf een aanval
Toelichting veehouder op visueel oordeel aangaande de predator	denkt aan een wolf
Bijzonderheden rond gedode of verwonde dieren, en/of taxatie daarvan	geen
Bijzonderheden rond beoordeling wolfwerend raster of wijzigingen aan het raster	op 1 plek het ligt een paaltje plat
Bijzonderheden rond DNA-afname	van de keelbeet genomen
Vermelding van omstandigheden die een goede veldopname belemmeren	grond bevroren dus geen prenten te vinden
Overige relevante omstandigheden	geen

Tijdens de aftaxatie	
Relevante ontwikkelingen sinds veldopname	geen
Contact veehouder tijdens aftaxatie	gebeld 10-3-25



20250219\_162014 .jpg



20250219\_162043 .jpg



20250219\_162321 .jpg



20250219\_162329 .jpg



## Bijlagen



20250219\_162343 .jpg



20250219\_162402 .jpg



20250219\_162443 .jpg



20250219\_162450 .jpg

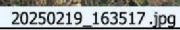

FACTUUR-F25020438 -20250228-DD\_250310\_152832 .jpg