 <b>Attema Footprint</b> De Nijverheid 29a - 9207DG Drachten	<b>ZAAKNUMMER: 147294</b>	Taxatie door: Taxateur 1	5.1.2e
---------------------------------------------------------------------------------------------------------------------------------------------------	---------------------------	--------------------------	--------

# Taxatierapport voor

5.1.2e

VERSIE: v0.1

Het rapport is gemaakt in opdracht van BD12

Toelichting			
Toelichting grondgebruiker		5 gewonden schapen overige zijn overleden.	

ZAAKNUMMER: 147294	GRONDGEBRUIKER NUMMER: 8255	Locatie schade	
Datum incident	Tue Jun 03 2025 om 19:00:00	Lengtegraad (RD-nieuw stelsel)	5.1.2e
Datum taxatie aanvraag	Wed Jun 04 2025 om 03:00:00	Breedtegraad (RD-nieuw stelsel)	5.1.2e
Veehouder/bedrijfsnaam	5.1.2e	Typering Locatie	Open weiland
Adres	5.1.2e	Toelichting over de locatie	onbekend
Postcode	5.1.2e		
Plaats	Nijkerk		
Land	NL		
IBAN en Tenaamstelling	IBAN-nummer bekend, de laatste 4 cijfers: 5.1.2e Tenaamstelling: 5.1.2e		
Naam contactpersoon	5.1.2e		
Telefoonnummer contactpersoon			
Mobiel nummer contactpersoon	5.1.2e		
Emailadres contactpersoon	5.1.2e		

Incident	
Geschat moment predatie	Tue Jun 03 2025 om 21:30:00
Dagdeel	Ochtend
Toelichting	7 x dood schaap en 8 x gewond schaap waarvan 4 x geëuthanaseerd door dierenarts voor het bezoek van de taxateur.
Medebenuutting geconstateerd	Ja
Medebenuutters	Kraaiachtigen

Grondgebruiker	
Contact veehouder	Meegegaan
Bedrijfsmatig/hobbymating	Bedrijfsmatig

Afrastering		Omgeving	
Type Afrastering	Diverse types toegepast	Krabsporen	Nee
Hoogte	120,00 cm	Sleepspoor	Ja
Aantal draden	n.v.t	Sleepspoor lengte	ja, tot 20 m.
Draad-afstand	cm	Versleepte lichaamsdelen	Nee
Voltage	8.800,00 volt	Toegangsweg	onbekend
Checklist ingevuld	Ja	Locatieaanduiding	onbekend
Toelichting	Aan 3 kanten flexnet van 1.20 m met veel stroom, aan 1 kant dicht gaas met 2 stroomdraden.	Omgevingssporen	
		Vraatbeelden	keelbeet , borstkas aangevreten , buikholte geopend , botten aangevreten , botten door gebeten , ingewanden uitgesleept , verspreide bijtewonden , grote vleeswond , gescheurde huid

Predator	
DNA uitslag	
Monsters opgenomen	Wed Jun 04 2025 om 08:45:00
DNA monsters opgestuurd op	Tue Jun 10 2025 om 08:30:00
Afstand hoektanden	5 cm
Pootafdruk lengte	cm
Waarschijnlijke predator code	1: Wolf
Waarschijnlijkheid	Zeer waarschijnlijk
Toelichting	Keelbeet en vraatbeeld lijkt sterk op wolf.

44518635

0509

Prooidieren		
Prooidierencode	<b>243: Schaap</b>	<b>Prijs</b>
Ras	Swifter	
Geslacht	vrouw	
Leeftijd	Schaap 1x gelamd, of 1-5 jaar	
Basisprijs		€ 225,00
Toeslag Rassenlijst	Swifter, normaal, > 1 jaar of gelamd	€ 50,00
<u>Prijs per dier</u>		<u>€ 275,00</u>
Aantal dieren dood	1	
Oormerken (zover mogelijk te identificeren)	NL100072972690	
Aantal gewonde dieren	0	
Oormerken (zover mogelijk te identificeren)		
Aantal vermiste dieren	0	
Oormerken (zover mogelijk te identificeren)		
Aantal geëthaniseerde dieren	1	
Oormerken (zover mogelijk te identificeren)	NL100072472695	
<u>Subtotaal</u>		<u>€ 550,00</u>
Prooidierencode	<b>243: Schaap</b>	<b>Prijs</b>
Ras	Texelaar-kruising	
Geslacht	vrouw	
Leeftijd	Schaap 1x gelamd, of 1-5 jaar	
Basisprijs		€ 275,00
Toeslag Rassenlijst	Texelaar-kruising, vleestype, > 1 jaar of gelamd	€ 50,00
<u>Prijs per dier</u>		<u>€ 325,00</u>
Aantal dieren dood	5	
Oormerken (zover mogelijk te identificeren)	NL100210170485,NL100106837742,NL100090264076,NL100178754163,NL100059991320	
Aantal gewonde dieren	1	
Oormerken (zover mogelijk te identificeren)	NL?????	
Aantal vermiste dieren	0	
Oormerken (zover mogelijk te identificeren)		
Aantal geëthaniseerde dieren	2	
Oormerken (zover mogelijk te identificeren)	NL100210170485,NL100063423341	
<u>Subtotaal</u>		<u>€ 2.275,00</u>
Prooidierencode	<b>243: Schaap</b>	<b>Prijs</b>
Ras	Texelaar-kruising	
Geslacht	vrouw	
Leeftijd	Lam slacht/weide 24-40 kg, 3-4 mnd	
Basisprijs		€ 155,00
Toeslag Rassenlijst	Texelaar-kruising, vleestype, < 1 jaar	€ 25,00
<u>Prijs per dier</u>		<u>€ 180,00</u>
Aantal dieren dood	4	
Oormerken (zover mogelijk te identificeren)	NL?????,NL?????,NL?????,NL?????	
Aantal gewonde dieren	0	
Oormerken (zover mogelijk te identificeren)		
Aantal vermiste dieren	0	
Oormerken (zover mogelijk te identificeren)		
Aantal geëthaniseerde dieren	1	
Oormerken (zover mogelijk te identificeren)	NL?????	
<u>Subtotaal</u>		<u>€ 900,00</u>
<b>Totale schade</b>		<b>€ 3.725,00</b>

Kosten	
Dierkosten	€ 3.725,00
Destructiekosten (excl. 21% BTW)	€ 108,20
Kosten dierenarts (excl. 9% BTW)	€ 118,27
Kosten dierenarts (excl. 21% BTW)	€ 318,24
Totale Kosten dierenarts (Netto)	€ 436.51
Overige kosten (excl. 21% BTW)	€
Toelichting overige kosten	2 x ophaalbijdrage en 14 x dood schaap.
Totale kosten	€ 4.269,71
Totale kosten incl. BTW	€ 5.152,16

Laatste Toelichting	
Toelichting oormerken	Lammers hadden nog geen oormerken, de gewonde dieren zijn behandeld en liepen weer in het koppel, dierhouder geeft nummers nog door.
Verklaring van de veehouder over het bezoek	
Toelichting veehouder op visueel oordeel aangaande de predator	
Bijzonderheden rond gedode of verwonde dieren, en/of taxatie daarvan	
Bijzonderheden rond beoordeling wolfwerend raster of wijzigingen aan het raster	
Bijzonderheden rond DNA-afname	
Vermelding van omstandigheden die een goede veldopname belemmeren	
Overige relevante omstandigheden	Provincie Gelderland gebeld voor wolf werend raster.

Tijdens de aftaxatie	
Relevante ontwikkelingen sinds veldopname	1 x gewonde ooi en 2 x gewonde lam dood na behandeling.
Contact veehouder tijdens aftaxatie	Dierhouder gebeld.





20250604\_173433 .jpg



20250604\_173706 .jpg



20250604\_173825 .jpg



20250604\_173932 .jpg

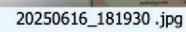

20250616\_184606.jpg