

Taxatierapport voor 5.1.2e

VERSIE: v0.0 Het rapport is gemaakt in opdracht van BIJ12

Toelichting	
Toelichting BIJ12	
Toelichting grondgebruiker	

ZAAKNUMMER: 139937	GRONDGEBRUIKER NUMMER: 9038	Locatie schade	
Datum incident	Wed Jan 01 2025 om 17:00:00	Lengtegraad (RD-nieuw stelsel)	5.1.2e
Datum taxatie aanvraag	Thu Jan 02 2025 om 06:00:00	Breedtegraad (RD-nieuw stelsel)	5.1.2e
Veehouder/bedrijfsnaam	5.1.2e	Typering Locatie	Open weiland
Adres	5.1.2e	Toelichting over de locatie	onbekend
Postcode	5.1.2e		
Plaats	Stroe		
Land	NL		
Naam contactpersoon	5.1.2e		
Telefoonnummer contactpersoon			
Mobiel nummer contactpersoon	5.1.2e		
Emailadres contactpersoon	5.1.2e		

Incident	
Geschat moment predatie	Wed Jan 01 2025 om 20:00:00
Dagdeel	Nacht
Toelichting	In de loop van de nacht
Medebenutting geconstateerd	Ja
Medebenutters	Kraaiachtigen

Grondgebruiker	
Contact veehouder	Meegegaan
Bedrijfsmatig/hobbymating	Bedrijfsmatig

Afrastering		Omgeving	
Type Afrastering	Schrikdraad (metaal)	Krabsporen	Nee
Hoogte	90,00 cm	Sleepspoor	Nee
Aantal draden	3	Versleepte lichaamsdelen	Nee
Draad-afstand	20,00 cm	Toegangsweg	over afrastering gesprongen
Voltage	7.300,00 volt	Locatieaanduiding	onbekend
Checklist ingevuld	Nee	Omgevingssporen	
Toelichting		Vraatbeelden	keelbeet , borstkas aangevreten , verspreid e bijtwonden

Predator	
DNA uitslag	
Monsters opgenomen	Thu Jan 02 2025 om 07:00:00
DNA monsters opgestuurd op	Sun Jan 05 2025 om 05:00:00
Afstand hoektanden	Niet te meten
Pootafdruk lengte	cm
Waarschijnlijke predator code	1: Wolf
Waarschijnlijkheid	Waarschijnlijk
Toelichting	Keelbeet, aangevreten borstkas

Prooidieren		
Prooidierencode	243: Schaap	Prijs
Ras	Blauwe Texelaar	
Geslacht	vrouw	
Leeftijd	Schaap 1x gelamd, of 1-5 jaar	
Basisprijs		€ 325,00
Toeslag Rassenlijst	Blauwe Texelaar, vleestype, > 1 jaar of gelamd	€ 50,00
Dracht		€ 65,00
<u>Prijs per dier</u>		<u>€ 440,00</u>
Aantal dieren dood	1	
Oormerken (zover mogelijk te identificeren)	100130978972	
Aantal gewonde dieren	0	
Oormerken (zover mogelijk te identificeren)		
Aantal vermiste dieren	0	
Oormerken (zover mogelijk te identificeren)		
Aantal geëthaniseerde dieren	2	
Oormerken (zover mogelijk te identificeren)	100236945546,1002236245561	
<u>Subtotaal</u>		<u>€ 1.320,00</u>
Prooidierencode	243: Schaap	Prijs
Ras	Texelaar	
Geslacht	vrouw	
Leeftijd	Opfok-ooi bestemd voor de fokkerij, jonger dan 1 jaar	
Basisprijs		€ 300,00
Toeslag Rassenlijst	Texelaar, vleestype, < 1 jaar	€ 25,00
Dracht		€ 60,00
<u>Prijs per dier</u>		<u>€ 385,00</u>
Aantal dieren dood	1	
Oormerken (zover mogelijk te identificeren)	100214531178	
Aantal gewonde dieren	0	
Oormerken (zover mogelijk te identificeren)		
Aantal vermiste dieren	0	
Oormerken (zover mogelijk te identificeren)		
Aantal geëthaniseerde dieren	0	
Oormerken (zover mogelijk te identificeren)		
<u>Subtotaal</u>		<u>€ 385,00</u>
Prooidierencode	243: Schaap	Prijs
Ras	Boerenbont schaap, Tex.kruising	
Geslacht	vrouw	
Leeftijd	Opfok-ooi bestemd voor de fokkerij, jonger dan 1 jaar	
Basisprijs		€ 260,00
Toeslag Rassenlijst	Boerenbont schaap, Tex.kruising, vleestype, < 1 jaar	€ 25,00
Dracht		€ 52,00
<u>Prijs per dier</u>		<u>€ 337,00</u>
Aantal dieren dood	1	
Oormerken (zover mogelijk te identificeren)	100087722091	
Aantal gewonde dieren	1	
Oormerken (zover mogelijk te identificeren)		
Aantal vermiste dieren	0	
Oormerken (zover mogelijk te identificeren)		
Aantal geëthaniseerde dieren	0	
Oormerken (zover mogelijk te identificeren)		
<u>Subtotaal</u>		<u>€ 337,00</u>
Totale schade		€ 2.042,00

Kosten	
Dierkosten (excl. 21% BTW)	€ 2.042,00
Destructiekosten (excl. 21% BTW)	€ 46,76
Kosten dierenarts (excl. 9% BTW)	€
Kosten dierenarts (excl. 21% BTW)	€ 194,43
Totale Kosten dierenarts (Netto)	€ 194.43
Overige kosten (excl. 21% BTW)	€
Toelichting overige kosten	
Totale kosten	€ 2.283,19
Totale kosten incl. BTW	€ 2.762,66

Laatste Toelichting	
Toelichting oormerken	
Verklaring van de veehouder over het bezoek	
Toelichting veehouder op visueel oordeel aangaande de predator	
Bijzonderheden rond gedode of verwonde dieren, en/of taxatie daarvan	Dieren lagen weer ver uit elkaar
Bijzonderheden rond beoordeling wolfwerend raster of wijzigingen aan het raster	
Bijzonderheden rond DNA-afname	Elk DNA monster is van een ander schaap
Vermelding van omstandigheden die een goede veldopname belemmeren	
Overige relevante omstandigheden	

Tijdens de aftaxatie	
Relevante ontwikkelingen sinds veldopname	
Contact veehouder tijdens aftaxatie	Geen verdere bijzonderheden.

Bijlagen



Schaap 1.jpg



Oornummer schaap 1 eerste deel.jpg



Oornummer schaap 1 tweede deel.jpg



Schaap 1 andere zijde.jpg



Schaap 2.jpg



Oornummer schaap 2.jpg



Schaap 3.jpg



Oornummer schaap 3.jpg



Hoogte omheining.jpg



Hoogte draad 1.jpg



Voltage.jpg



Logboek dierenarts.jpg

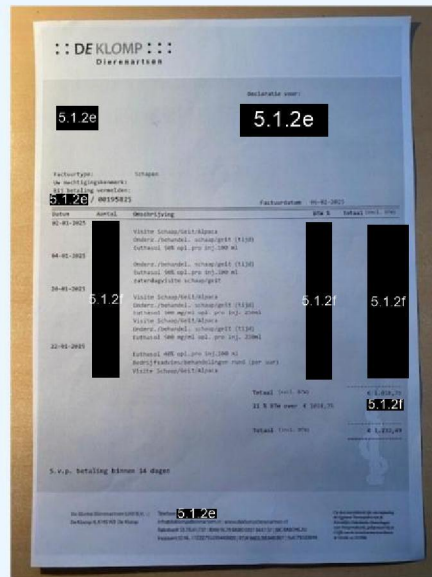

Factuur dierenarts.jpg