

<div>Attema Footprint</div> <div>De Nijverheid 29a - 9207DG</div> <div>Drachten</div>	<div>ZAAKNUMMER: 145110</div>	<div>Taxatie door: Taxateur 1</div>	<div>5.1.2e</div>
---	-------------------------------	-------------------------------------	-------------------

Taxatierapport voor

5.1.2e

VERSIE: v0.0

Het rapport is gemaakt in opdracht van BD12

Toelichting			
Toelichting grondgebruiker		Zojuist is er een schaap ingeslapen, er is ook 1 lammetje dood.	

ZAAKNUMMER: 145110	GRONDGEBRUIKER NUMMER: 8927	Locatie schade	
Datum incident	Wed Apr 09 2025 om 19:00:00	Lengtegraad (RD-nieuw stelsel)	5.1.2e
Datum taxatie aanvraag	Thu Apr 10 2025 om 02:00:00	Breedtegraad (RD-nieuw stelsel)	5.1.2e
Veehouder/bedrijfsnaam	5.1.2e	Typering Locatie	Open weiland
Adres	5.1.2e	Toelichting over de locatie	achterzijde
Postcode	5.1.2e		
Plaats	Harskamp		
Land	NL		
IBAN en Tenaamstelling	IBAN-nummer bekend, de 5.1.2e cijfers: 5.1.2e Tenaamstelling: 5.1.2e		
Naam contactpersoon	5.1.2e		
Telefoonnummer contactpersoon			
Mobiel nummer contactpersoon	5.1.2e		
Emailadres contactpersoon	5.1.2e		

Grondgebruiker	
Contact veehouder	Meegegaan
Bedrijfsmatig/hobbymating	Hobbymating

Afrastering		Omgeving	
Type Afrastering	Schrikdraad (metaal)	Krabsporen	Nee
Hoogte	cm	Sleepspoor	Nee
Aantal draden	6	Versleepte lichaamsdelen	Nee
Draad-afstand	cm	Toegangsweg	onbekend
Voltage	7.400,00 volt	Locatieaanduiding	onbekend
Checklist ingevuld	Nee	Omgevingssporen	
Toelichting	Zeer goed en hoog raster met metalen en kunststof draden, met op de meeste plekken 135 cm hoogte. De toegangsplek (erf) is 45 cm hoog en de aansluiting van de onderste draad aan de grond is op sommige plaatsen niet goed (te hoog), daarom niet wolfwerend.		

Predator	
DNA uitslag	
Monsters opgenomen	Thu Apr 10 2025 om 02:30:00
DNA monsters opgestuurd op	Thu Apr 17 2025 om 06:27:00
Afstand hoektanden	Niet te meten
Pootafdruk lengte	cm
Waarschijnlijke predator code	1: Wolf
Waarschijnlijkheid	Waarschijnlijk
Toelichting	De keelbeet en verwondingen lijken het meest op die van een wolf.

Prooidieren		
Prooidierencode	243: Schaap	Prijs
Ras	Texelaar	
Geslacht	vrouw	
Leeftijd	Schaap 1x gelamd, of 1-5 jaar	
Basisprijs		
Toeslag Rassenlijst	Texelaar, vleestype, > 1 jaar of gelamd	€ 325,00
<u>Prijs per dier</u>		€ 50,00
Aantal dieren dood	0	<u>€ 375,00</u>
Oormerken (zover mogelijk te identificeren)	NL100158781239	
Aantal gewonde dieren	1	
Oormerken (zover mogelijk te identificeren)	NL100204207711	
Aantal vermiste dieren	0	
Oormerken (zover mogelijk te identificeren)		
Aantal geëthaniseerde dieren	1	
Oormerken (zover mogelijk te identificeren)		
<u>Subtotaal</u>		<u>€ 375,00</u>
Prooidierencode	243: Schaap	Prijs
Ras	Texelaar	
Geslacht	man	
Leeftijd	Lam slacht/weide 0-24 kg, 0-2 mnd	
Basisprijs		
Toeslag Rassenlijst	Texelaar, vleestype, < 1 jaar	€ 90,00
<u>Prijs per dier</u>		€ 25,00
Aantal dieren dood	1	<u>€ 115,00</u>
Oormerken (zover mogelijk te identificeren)	NL100131351529	
Aantal gewonde dieren	0	
Oormerken (zover mogelijk te identificeren)		
Aantal vermiste dieren	0	
Oormerken (zover mogelijk te identificeren)		
Aantal geëthaniseerde dieren	0	
Oormerken (zover mogelijk te identificeren)		
<u>Subtotaal</u>		<u>€ 115,00</u>
Totale schade		€ 490,00

Kosten	
Dierkosten	€ 490,00
Destructiekosten (excl. 21% BTW)	€ 35,75
Kosten dierenarts (excl. 9% BTW)	€ 79,30
Kosten dierenarts (excl. 21% BTW)	€ 62,34
Totale Kosten dierenarts (Netto)	€ 141.64
Overige kosten (excl. 21% BTW)	€
Toelichting overige kosten	
Totale kosten	€ 667,39
Totale kosten incl. BTW	€ 798,03

Laatste Toelichting	
Toelichting oormerken	
Verklaring van de veehouder over het bezoek	Veehouder zag in de morgen dat er een aanval was geweest en heeft daarna een melding gedaan. Hij was zeer teleurgesteld over de aanval, omdat er een goed en hoog raster is geplaatst.
Toelichting veehouder op visueel oordeel aangaande de predator	Veehouder gaat er vanuit dat de predator een wolf is.
Bijzonderheden rond gedode of verwonde dieren, en/of taxatie daarvan	De gewonde ooi had een enorme wond aan de achterhand. Het lijkt alsof de wolf haar daar heeft vastgegrepen en de huid heeft losgescheurd, maar verder had de ooi geen verwondingen. Ze liep ook nog in de kudde, maar is geëuthanaseerd omdat behandeling volgens veearts kansloos zou zijn.
Bijzonderheden rond beoordeling wolfwerend raster of wijzigingen aan het raster	Het raster is zeer degelijk en op enkele punten na (hoogte van onderste draad t.o.v. grond en toegang perceel) wolfwerend. Met de veehouder is besproken hoe deze punten verbeterd kunnen worden.
Bijzonderheden rond DNA-afname	
Vermelding van omstandigheden die een goede veldopname belemmeren	
Overige relevante omstandigheden	

Tijdens de aftaxatie	
Relevante ontwikkelingen sinds veldopname	
Contact veehouder tijdens aftaxatie	Telefonisch: geen bijzonderheden

Bijlagen

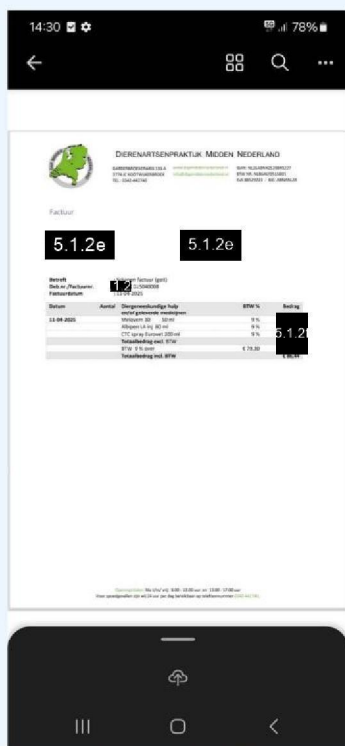

factuur veearts 1.JPG

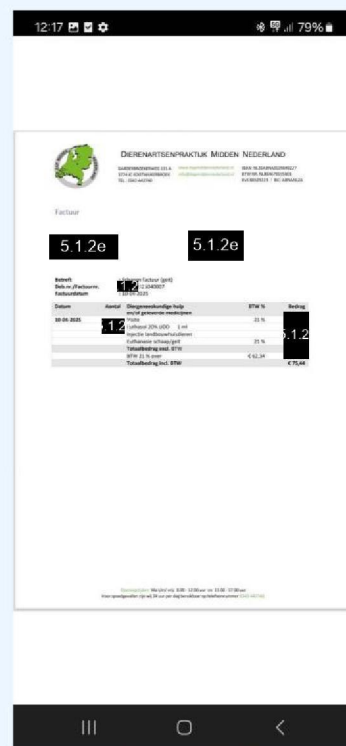

factuur veearts 2.JPG



lam keelbeet.JPG



lam wond hals.JPG

Bijlagen



ooi gewond en geëuthanaseerd.JPG



overzicht weiland.JPG