

Taxatierapport voor

5.1.2e

VERSIE: v0.0

Het rapport is gemaakt in opdracht van BIJ12

Toelichting

Toelichting BIJ12

Toelichting grondgebruiker

ZAAKNUMMER: 140227

GRONDGEBRUIKER NUMMER: 8560

Locatie schade

Datum incident Tue Jan 14 2025 om 17:00:00

Datum taxatie aanvraag Wed Jan 15 2025 om 01:00:00

Veehouder/bedrijfsnaam 5.1.2e

Adres 5.1.2e

Postcode 5.1.2e

Plaats Kootwijkerbroek

Land NL

Naam contactpersoon 5.1.2e

Telefoonnummer
contactpersoon

Mobiel nummer
contactpersoon 5.1.2e

Emailadres contactpersoon 5.1.2e

Lengtegraad (RD-nieuw
stelsel) 5.1.2e

Breedtegraad (RD-nieuw
stelsel) 5.1.2e

Typering Locatie Open weiland

Toelichting over de locatie wegzijde

Incident

Geschat moment predatie Tue Jan 14 2025 om 18:00:00

Dagdeel Ochtend

Toelichting Vroeg in ochtend, schaap was nog warm o
m 04.30 uur

Medeбенutting
geconstateerd Ja

Medeбенutters Kraaiachtigen

Grondgebruiker

Contact veehouder Afstemming per telefoon

Bedrijfsmatig/hobbymating Bedrijfsmatig

Afrastering

Type Afrastering Diverse types toegepast

Hoogte 80,00 cm

Aantal draden 2

Draad-afstand 40,00 cm

Voltage 1.000,00 volt

Checklist ingevuld Nee

Toelichting Stroom laag door aanval / beschadigde draa
d

Omgeving

Krabsporen Nee

Sleepspoor Ja

Sleepspoor lengte ja, tot 5 m.

Versleepte lichaamsdelen Ja

Toegangsweg onder afrastering doorgekropen

Locatieaanduiding wegzijde

Omgevingssporen

Vraatbeelden keelbeet , borstkas aangevreten , buikholte
geopend , grote vleeswond , gescheurde hu
id

Predator

DNA uitslag

Monsters opgenomen Wed Jan 15 2025 om 03:30:00

DNA monsters opgestuurd op Tue Jan 21 2025 om 08:00:00

Afstand hoektanden Niet te meten

Pootafdruk lengte cm

Waarschijnlijke predator code 1: Wolf

Waarschijnlijkheid Waarschijnlijk

Toelichting Keelbeet, sleepspoor, vraatbeeld en veel wolfactiviteit in omgeving

Prooidieren		
Prooidierencode	243: Schaap	Prijs
Ras	Swifter	
Geslacht	vrouw	
Leeftijd	Schaap 1x gelamd, of 1-5 jaar	
Basisprijs		
Toeslag Rassenlijst	Swifter, normaal, > 1 jaar of gelamd	€ 50,00
Dracht		€ 45,00
<u>Prijs per dier</u>		<u>€ 320,00</u>
Aantal dieren dood	1	
Oormerken (zover mogelijk te identificeren)	NL100069681408	
Aantal gewonde dieren	0	
Oormerken (zover mogelijk te identificeren)		
Aantal vermiste dieren	1	
Oormerken (zover mogelijk te identificeren)		
Aantal geëuthaniseerde dieren	0	
Oormerken (zover mogelijk te identificeren)		
<u>Subtotaal</u>		<u>€ 640,00</u>
Totale schade		€ 640,00
Kosten		
Dierkosten (excl. 21% BTW)	€ 640,00	
Destructiekosten (excl. 21% BTW)	€ 32,08	
Kosten dierenarts (excl. 9% BTW)	€	
Kosten dierenarts (excl. 21% BTW)	€	
Totale Kosten dierenarts (Netto)	€ 0.00	
Overige kosten (excl. 21% BTW)	€ 380,00	
Toelichting overige kosten	Laten verwijderen van kadavers uit weiland na meerdere wolfaanvallen	
Totale kosten	€ 1.052,08	
Totale kosten incl. BTW	€ 1.273,02	
Laatste Toelichting		
Toelichting oormerken		
Verklaring van de veehouder over het bezoek	Veehouder vroeg (4.30 uur) bij perceel, gedode schaap nog warm, overige dieren in paniek rennend over perceel. Predator mogelijk nog aanwezig, niet te zien door dichte mist	
Toelichting veehouder op visueel oordeel aangaande de predator	Veehouder denkt dat het een wolf is	
Bijzonderheden rond gedode of verwonde dieren, en/of taxatie daarvan	Gedode dier met geweld gepakt. Grote keelbeet, stukken huid afgerukt en ingewanden nog grotendeels inwendig. Lijkt op enige onervarenheid, mogelijk jonge wolf	
Bijzonderheden rond beoordeling wolfwerend raster of wijzigingen aan het raster	Raster is gemaakt om de schapen in het perceel te houden, het is niet wolfwerend.	
Bijzonderheden rond DNA-afname		
Vermelding van omstandigheden die een goede veldopname belemmeren		
Overige relevante omstandigheden	Een schaap is vermist (nummer onbekend), niet vindbaar op perceel. Mogelijk meegenomen door predator	
Tijdens de aftaxatie		
Relevante ontwikkelingen sinds veldopname		
Contact veehouder tijdens aftaxatie	Via telefoon/app. Geen bijzonderheden)	

Bijlagen



afgescheurde huid.JPG



afrastering.JPG



keelbeet.JPG



omgeving.JPG

Bijlagen



sleepspoor.JPG



stroom.JPG



vraatbeeld.JPG

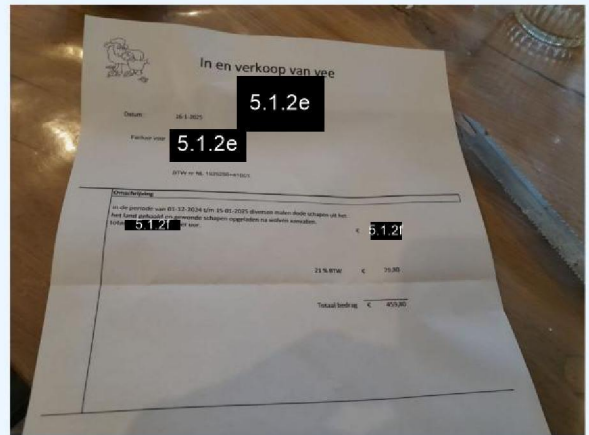

factuur schapen wolfaanvallen verwijderen.JPG