

Taxatierapport voor 5.1.2e

VERSIE: v0.4

Het rapport is gemaakt in opdracht van BIJ12

Toelichting			
Toelichting BIJ12			
Toelichting grondgebruiker			

ZAAKNUMMER: 140493	GRONDGEBRUIKER NUMMER: 10242	Locatie schade	
Datum incident	Sat Jan 25 2025 om 02:00:00	Lengtegraad (RD-nieuw stelsel)	5.1.2e
Datum taxatie aanvraag	Sat Jan 25 2025 om 11:00:00	Breedtegraad (RD-nieuw stelsel)	5.1.2e
Veehouder/bedrijfsnaam	5.1.2e	Typering Locatie	Open weiland
Adres	5.1.2e	Toelichting over de locatie	linkerzijde
Postcode	5.1.2e		
Plaats	Beemte Broekland		
Land	NL		
Naam contactpersoon	5.1.2e		
Telefoonnummer contactpersoon			
Mobiel nummer contactpersoon	5.1.2e		
Emailadres contactpersoon	5.1.2e		

Incident	
Geschat moment predatie	Sat Jan 25 2025 om 05:30:00
Dagdeel	Ochtend
Toelichting	Bankrekeningnr. 5.1.2e te n name van 5.1.2e
Medebenuutting geconstateerd	Nee

Grondgebruiker	
Contact veehouder	Meegegaan
Bedrijfsmatig/hobbymating	Hobbymatig

Afrastering		Omgeving	
Type Afrastering	Schriklint (kunststof)	Krabsporen	Nee
Hoogte	65,00 cm	Sleepspoor	Ja
Aantal draden	2	Sleepspoor lengte	ja, tot 20 m.
Draad-afstand	25,00 cm	Versleepte lichaamsdelen	Nee
Voltage	2.000,00 volt	Toegangsweg	onbekend
Checklist ingevuld	Nee	Locatieaanduiding	onbekend
Toelichting	Niet van toepassing. Geen wolfwerend raster.	Omgevingssporen	geen
		Vraatbeelden	keelbeet , borstkas aangevreten , verspreide bijtwonden , botten aangevreten

Predator	
DNA uitslag	
Monsters opgenomen	Sat Jan 25 2025 om 15:40:00
DNA monsters opgestuurd op	Tue Jan 28 2025 om 14:57:00
Afstand hoektanden	Niet te meten
Pootafdruk lengte	cm
Waarschijnlijke predator code	1: Wolf
Waarschijnlijkheid	Waarschijnlijk
Toelichting	Obv vraatbeeld. Wolf door burens gezien in nabije omgeving.

Prooidieren		
Prooidierencode	243: Schaap	Prijs
Ras	Swifter, kruis. Texelaar	
Geslacht	vrouw	
Leeftijd	Schaap 1x gelamd, of 1-5 jaar	
Basisprijs		
Dracht		€ 275,00
<u>Prijs per dier</u>		€ 55,00
		€ 330,00
Aantal dieren dood	1	
Oormerken (zover mogelijk te identificeren)	nl100208943806	
Aantal gewonde dieren	0	
Oormerken (zover mogelijk te identificeren)		
Aantal vermiste dieren	0	
Oormerken (zover mogelijk te identificeren)		
Aantal geëthaniseerde dieren	0	
Oormerken (zover mogelijk te identificeren)		
<u>Subtotaal</u>		€ 330,00
Prooidierencode	243: Schaap	Prijs
Ras	Swifter, kruis. Texelaar	
Geslacht	vrouw	
Leeftijd	Schaap 1x gelamd, of 1-5 jaar	
Basisprijs		
Dracht		€ 275,00
<u>Prijs per dier</u>		€ 55,00
		€ 330,00
Aantal dieren dood	1	
Oormerken (zover mogelijk te identificeren)	100196981149	
Aantal gewonde dieren	0	
Oormerken (zover mogelijk te identificeren)		
Aantal vermiste dieren	0	
Oormerken (zover mogelijk te identificeren)		
Aantal geëthaniseerde dieren	0	
Oormerken (zover mogelijk te identificeren)		
<u>Subtotaal</u>		€ 330,00
Prooidierencode	243: Schaap	Prijs
Ras	Swifter	
Geslacht	vrouw	
Leeftijd	Schaap 6-9 jaar	
Basisprijs		
Dracht		€ 160,00
<u>Prijs per dier</u>		€ 32,00
		€ 192,00
Aantal dieren dood	1	
Oormerken (zover mogelijk te identificeren)	100106740806	
Aantal gewonde dieren	0	
Oormerken (zover mogelijk te identificeren)		
Aantal vermiste dieren	0	
Oormerken (zover mogelijk te identificeren)		
Aantal geëthaniseerde dieren	0	
Oormerken (zover mogelijk te identificeren)		
<u>Subtotaal</u>		€ 192,00
Totale schade		€ 852,00

Kosten	
Dierkosten (excl. 21% BTW)	€ 852,00
Destructiekosten (excl. 21% BTW)	€
Kosten dierenarts (excl. 9% BTW)	€
Kosten dierenarts (excl. 21% BTW)	€
Totale Kosten dierenarts (Netto)	€ 0.00
Overige kosten (excl. 21% BTW)	€
Toelichting overige kosten	
Totale kosten	€ 852,00
Totale kosten incl. BTW	€ 1.030,92
Laatste Toelichting	
Toelichting oormerken	
Verklaring van de veehouder over het bezoek	Veehouder vraagt naar afwikkeling van eventuele verwerpingen ivm zichtbare stress van de schapen. Verder geen opmerkingen.
Toelichting veehouder op visueel oordeel aangaande de predator	Veehouder vermoedt dat het om een wolf gaat.
Bijzonderheden rond gedode of verwonde dieren, en/of taxatie daarvan	Gezien de situatie, keelbeten en het soort verwondingen, weinig opgegeten, is het de verwachting dat het om een jonge wolf cq jonge wolven gaat.
Bijzonderheden rond beoordeling wolfwerend raster of wijzigingen aan het raster	Raster is geplaatst om schapen in de weide te houden en is niet wolfwerend.
Bijzonderheden rond DNA-afname	Natte weersomstandigheden.
Vermelding van omstandigheden die een goede veldopname belemmeren	
Overige relevante omstandigheden	
Tijdens de aftaxatie	
Relevante ontwikkelingen sinds veldopname	
Contact veehouder tijdens aftaxatie	Dierhouder geeft aan, bezwaar te willen m.b.t. de vastgestelde waarden van de prooidieren.



562.JPG



IMG_3563.JPG



564.JPG



IMG_3565.JPG



567.JPG



IMG_3568.JPG



569.JPG



IMG_3570.JPG



571.JPG



IMG_3572.JPG



573.JPG



IMG_3574.JPG



576.JPG



IMG_3577.JPG



578.JPG



IMG_3579.JPG



580.JPG



IMG_3581.JPG



582.JPG

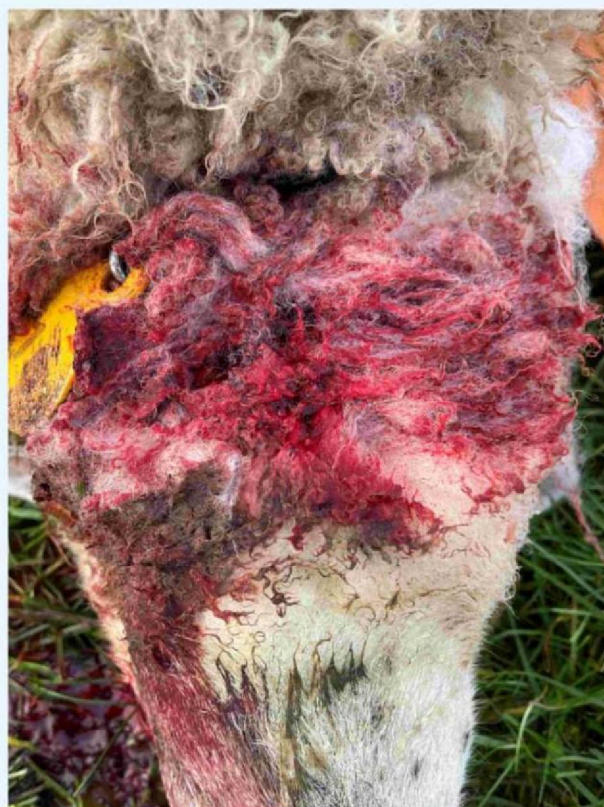

IMG_3583.JPG