

## Taxatierapport voor 5.1.2e

VERSIE: v0.0

Het rapport is gemaakt in opdracht van BIJ12

## Toelichting

Toelichting BIJ12

Toelichting grondgebruiker

Nee er zijn sloten

ZAAKNUMMER: 137282

GRONDGEBRUIKER NUMMER: 996

## Locatie schade

Datum incident Sat Aug 10 2024 om 19:00:00

Datum taxatie aanvraag Mon Aug 12 2024 om 10:00:00

Veehouder/bedrijfsnaam 5.1.2e

Adres 5.1.2e

Postcode 5.1.2e

Plaats Nijkerk

Land NL

Naam contactpersoon 5.1.2e

Telefoonnummer  
contactpersoon 5.1.2eMobiel nummer  
contactpersoon

Emailadres contactpersoon 5.1.2e

Lengtegraad (RD-nieuw  
stelsel)

5.1.2e

Breedtegraad (RD-nieuw  
stelsel)

5.1.2e

Typering Locatie

Open weiland

Toelichting over de locatie

achterzijde

## Incident

Geschat moment predatie

Sat Aug 10 2024 om 14:00:00

Dagdeel

Nacht

Toelichting

In de nacht van 10 op 11.

Medeбенutting  
geconstateerd

Ja

Medeбенutters

Kraaiachtigen

## Grondgebruiker

Contact veehouder

Meegegaan

Bedrijfsmatig/hobbymating

Bedrijfsmatig

## Afrastering

Type Afrastering Geen

Hoogte cm

Aantal draden n.v.t

Draad-afstand cm

Voltage volt

Checklist ingevuld Nee

Toelichting Weiland omheind door sloten.

## Omgeving

Krabsporen

Nee

Sleepspoor

Nee

Versleepte lichaamsdelen

Nee

Toegangsweg

over / door watergang

Locatieaanduiding

onbekend

Omgevingssporen

geen

Vraatbeelden

keelbeet , borstkas aangevreten , buikholte  
geopend , botten aangevreten , verspreide  
bijtwonden , grote vleeswond , gescheurde  
huid

## Predator

DNA uitslag

Monsters opgenomen

Mon Aug 12 2024 om 10:45:00

DNA monsters opgestuurd op

Tue Aug 13 2024 om 07:30:00

Afstand hoektanden

4,5 cm

Pootafdruk lengte

cm

Waarschijnlijke predator code

1: Wolf

Waarschijnlijkheid

Waarschijnlijk

Toelichting

Gelet op vraatbeeld en meerdere bevestigde aanvallen in dezelfde omgeving (gebied Arke  
mheerpolder)

Prooidieren		
Prooidierencode	<b>243: Schaap</b>	<b>Prijs</b>
Ras	Swifter, kruis. Texelaar	
Geslacht	vrouw	
Basisprijs		
<u>Prijs per dier</u>		
Aantal dieren dood	2	€ 275,00
Oormerken (zover mogelijk te identificeren)	NL100043594708,NL100149912400	
Aantal gewonde dieren	1	
Oormerken (zover mogelijk te identificeren)	NL100070458590	
Aantal vermiste dieren	0	
Oormerken (zover mogelijk te identificeren)		
Aantal geëthaniseerde dieren	0	
Oormerken (zover mogelijk te identificeren)		
<u>Subtotaal</u>		<u>€ 550,00</u>
Prooidierencode	<b>243: Schaap</b>	<b>Prijs</b>
Ras	Swifter, kruis. Texelaar	
Geslacht	vrouw	
Basisprijs		
<u>Prijs per dier</u>		
Aantal dieren dood	4	€ 185,00
Oormerken (zover mogelijk te identificeren)	NL100174725844,NL100044034403,NL100115567812,NL100186149575	
Aantal gewonde dieren	0	
Oormerken (zover mogelijk te identificeren)		
Aantal vermiste dieren	0	
Oormerken (zover mogelijk te identificeren)		
Aantal geëthaniseerde dieren	0	
Oormerken (zover mogelijk te identificeren)		
<u>Subtotaal</u>		<u>€ 740,00</u>
<b>Totale schade</b>		<b>€ 1.290,00</b>

Kosten	
Dierkosten (excl. 9% BTW)	€ 1.290,00
Deconstructiekosten (excl. 21% BTW)	€ 38,41
Kosten dierenarts (excl. 9% BTW)	€ 15,03
Kosten dierenarts (excl. 21% BTW)	€ 139,37
Totale Kosten dierenarts (Netto)	€ 154,40
Overige kosten (excl. 21% BTW)	€
Toelichting overige kosten	
Totale kosten	€ 1.482,81
Totale kosten incl. BTW	€ 1.637,60
Laatste Toelichting	
Toelichting oormerken	Het gaat om kruisingen met o.a. Texelaar, Swifter en Bont Schaap. Kruising Swifter x Texel aar aangehouden
Verklaring van de veehouder over het bezoek	Veehouder geeft aan dat er 6 schapen gedood zijn. 4 teruggevonden in het land, 2 in het water. 1 schaap is gewond en heeft wonden door een keelbeet en een flinke wond aan de achterpoot.
Toelichting veehouder op visueel oordeel aangaande de predator	Veehouder denkt dat het om een aanval van een wolf gaat.
Bijzonderheden rond gedode of verwonde dieren, en/of taxatie daarvan	1 dier is gewond en behandeld door de dierenarts. Wond op achterpoot is gehecht en de wonden door keelbeet zijn voor zover mogelijk schoon gemaakt. Schaap heeft medicatie gekregen.
Bijzonderheden rond beoordeling wolfwerend raster of wijzigingen aan het raster	Geen sprake van wolfwerend raster. Weiland is omheind d.m.v. van sloten. Alleen toegang tot weiland is via hek van 1.20 hoog.
Bijzonderheden rond DNA-afname	DNA afgenomen van gebied keelbeet en aangevreten stukken vlees. Van schapen die in het water lagen geen DNA afgenomen.
Vermelding van omstandigheden die een goede veldopname belemmeren	-
Overige relevante omstandigheden	Lastige locatie voor wolfwerend raster. Het gaat om Natura2000 gebied waar veel vogels leven en met veel water/sloten. Veehouder gaat advies vragen aan wolvenconsulent voor wat op voor hem mogelijk is om dieren te kunnen beschermen op verschillende locaties.
Tijdens de aftaxatie	
Relevante ontwikkelingen sinds veldopname	Veehouder heeft subsidie aangevraagd en gaat aan de slag met plaatsen van wolfwerend raster.
Contact veehouder tijdens aftaxatie	Contact gehad over gewonde schaap, die maakt het redelijk ok en lijkt het wel te gaan redden.



## Bijlagen



image9.jpeg



image10.jpeg



image11.jpeg



image12.jpeg



## Bijlagen



image13.jpeg



image14.jpeg



image15.jpeg



image16.jpeg



## Bijlagen



image17.jpeg



image18.jpeg



image19.jpeg



image20.jpeg



## Bijlagen



image21.jpeg



image22.jpeg



image23.jpeg



image24.jpeg



## Bijlagen



image25.jpeg



image26.jpeg



image27.jpeg

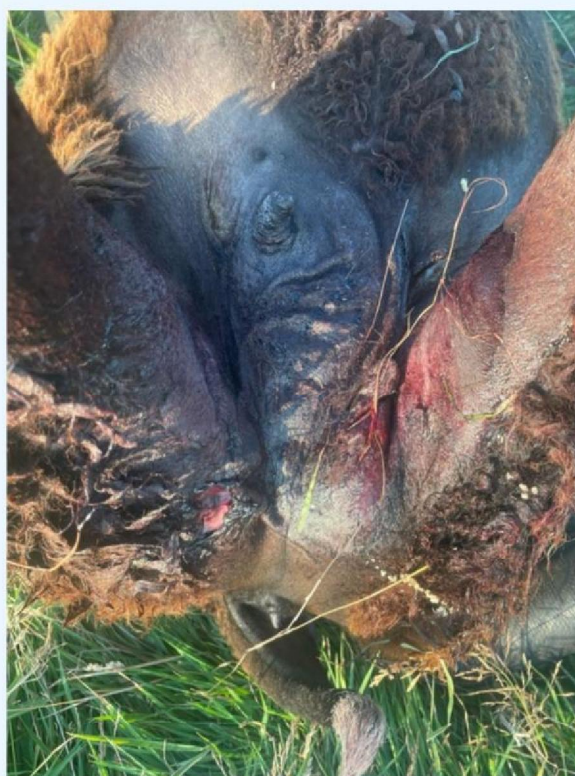

image28.jpeg



## Bijlagen



image29.jpeg



image30.jpeg



image31.jpeg



image32.jpeg



## Bijlagen



image33.jpeg



image34.jpeg



image35.jpeg



image36.jpeg



## Bijlagen



image37.jpeg



image38.jpeg



image39.jpeg



image40.jpeg



## Bijlagen



image41.jpeg



image42.jpeg



image43.jpeg



image44.jpeg



# Bijlagen



image45.jpeg



image46.jpeg

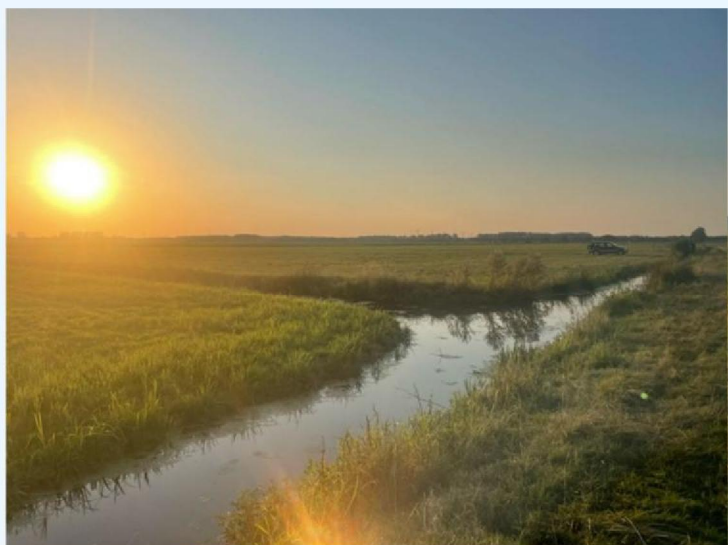

image48.jpeg

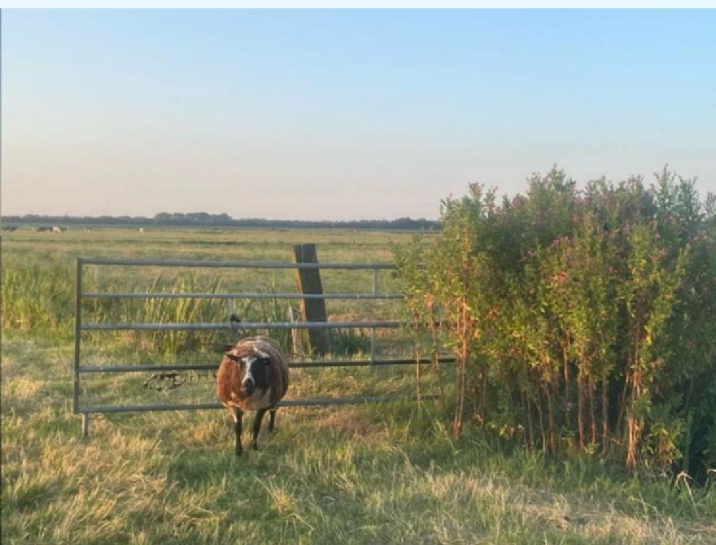

image49.jpeg



## Bijlagen



image50.jpeg



image51.jpeg



image52.jpeg



image53.jpeg



Bijlagen

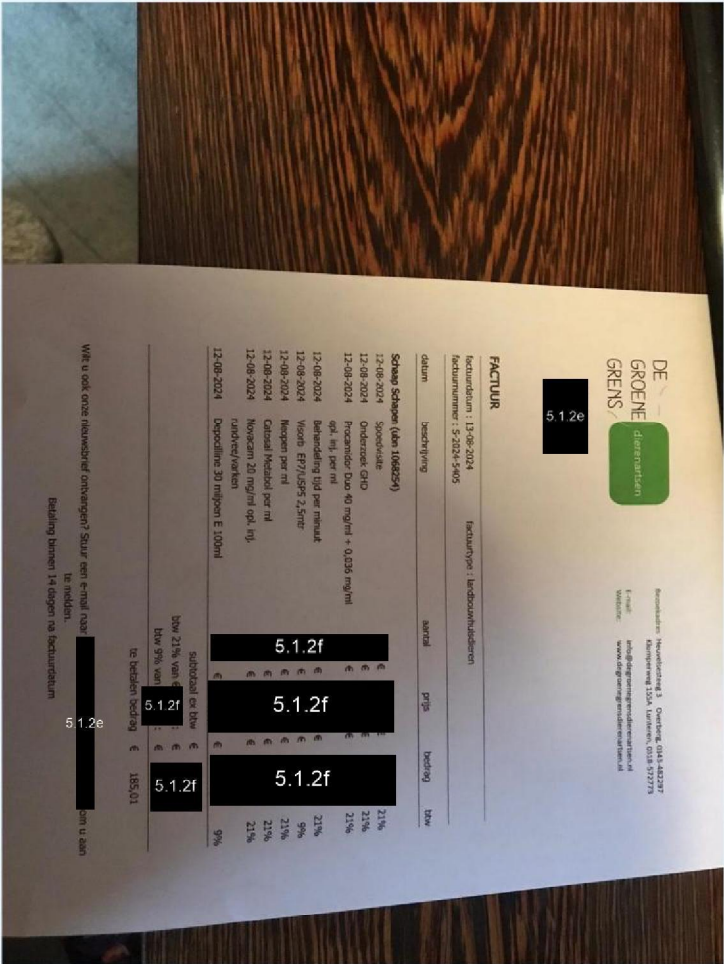

PHOTO-2024-08-14-17-23-32.jpg