

Taxatierapport voor 5.1.2e

VERSIE: v0.2

Het rapport is gemaakt in opdracht van BIJ12

Toelichting

Toelichting BIJ12

Toelichting grondgebruiker

4 dood, 1 gewond

ZAAKNUMMER: 137013

GRONDGEBRUIKER NUMMER: 9598

Locatie schade

Datum incident Sat Aug 03 2024 om 19:00:00

Datum taxatie aanvraag Sun Aug 04 2024 om 02:00:00

Veehouder/bedrijfsnaam 5.1.2e

Adres 5.1.2e

Postcode 5.1.2e

Plaats Putten

Land NL

Naam contactpersoon 5.1.2e

Telefoonnummer
contactpersoonMobiel nummer
contactpersoon 5.1.2e

Emailadres contactpersoon 5.1.2e

Lengtegraad (RD-nieuw
stelsel)

5.1.2e

Breedtegraad (RD-nieuw
stelsel)

5.1.2e

Typering Locatie

Open weiland

Toelichting over de locatie

achterzijde

Incident

Geschat moment predatie

Sat Aug 03 2024 om 21:00:00

Dagdeel

Ochtend

Toelichting

Waarschijnlijk in de vroege ochtend op 4 augustus.

Medeбенutting
geconstateerd

Nee

Grondgebruiker

Contact veehouder

Meegegaan

Bedrijfsmatig/hobbymating

Bedrijfsmatig

Afrastering

Type Afrastering Prikkel draad met stroom

Hoogte 80,00 cm

Aantal draden 2

Draad-afstand 55,00 cm

Voltage 3.500,00 volt

Checklist ingevuld Nee

Toelichting Prikkel draad met stroom en stroomdraadje k
unststof

Omgeving

Krabsporen

Nee

Sleepspoor

Ja

Sleepspoor lengte

nee

Versleepte lichaamsdelen

Ja

Toegangsweg

onbekend

Locatieaanduiding

onbekend

Omgevingssporen

geen

Vraatbeelden

keelbeet, borstkas aangevreten, buikholte
geopend, botten aangevreten, ingewanden
uitgesleept, verspreide bijtewonden, grote v
leeswond, gescheurde huid

Predator

DNA uitslag

Monsters opgenomen

Sun Aug 04 2024 om 02:45:00

DNA monsters opgestuurd op

Mon Aug 05 2024 om 07:30:00

Afstand hoektanden

4,5 cm

Pootafdruk lengte

cm

Waarschijnlijke predator code

1: Wolf

Waarschijnlijkheid

Waarschijnlijk

Toelichting

Gelet op vraatbeeld en locatie (meer bevestigde aanvallen in dezelfde gemeente)

Prooidieren		
Prooidierencode	243: Schaap	Prijs
Ras	Blauwe Texelaar	
Geslacht	vrouw	
Basisprijs		
<u>Prijs per dier</u>		
Aantal dieren dood	4	
Oormerken (zover mogelijk te identificeren)	NL100120571491,NL100120971468,NL100120871492,NL100067033326	
Aantal gewonde dieren	1	
Oormerken (zover mogelijk te identificeren)	geen-nummer-bekend	
Aantal vermiste dieren	0	
Oormerken (zover mogelijk te identificeren)		
Aantal geëthaniseerde dieren	1	
Oormerken (zover mogelijk te identificeren)	NL1001200871500	
<u>Subtotaal</u>		<u>€ 1.625,00</u>
Prooidierencode	243: Schaap	Prijs
Ras	Texelaar	
Geslacht	vrouw	
Basisprijs		
<u>Prijs per dier</u>		
Aantal dieren dood	1	
Oormerken (zover mogelijk te identificeren)	NL100137029503	
Aantal gewonde dieren	0	
Oormerken (zover mogelijk te identificeren)		
Aantal vermiste dieren	0	
Oormerken (zover mogelijk te identificeren)		
Aantal geëthaniseerde dieren	0	
Oormerken (zover mogelijk te identificeren)		
<u>Subtotaal</u>		<u>€ 325,00</u>
Totale schade		€ 1.950,00

Kosten	
Dierkosten (excl. 9% BTW)	€ 1.950,00
Destructiekosten (excl. 21% BTW)	€ 67,28
Kosten dierenarts (excl. 9% BTW)	€
Kosten dierenarts (excl. 21% BTW)	€ 151,78
Totale Kosten dierenarts (Netto)	€ 151,78
Overige kosten (excl. 21% BTW)	€
Toelichting overige kosten	
Totale kosten	€ 2.169,06
Totale kosten incl. BTW	€ 2.390,56
Laatste Toelichting	
Toelichting oormerken	
Verklaring van de veehouder over het bezoek	Aanval op kudde schapen. Dieren waren nog warm toen veehouder het constateerde. 4 dood, 1 geëuthanaseerd, 2 gewond tijdens taxatiebezoek. 1 gewond schaap is later nog dood gegaan. Eindresultaat: 5 dood, 1 geëuthanaseerd en 1 gewond.
Toelichting veehouder op visueel oordeel aangaande de predator	Veehouder denkt dat het om een wolf moet gaan. denkt dat hij de wolf de avond er voor aan de Oude Nijkerkerweg in Putten heeft zien lopen.
Bijzonderheden rond gedode of verwonde dieren, en/of taxatie daarvan	Veehouder heeft de 2 gewonde dieren in de gaten gehouden na taxatiebezoek. 1 van deze 2 gewonde schapen is later alsnog dood gegaan. Dus uiteindelijk 5 dood, 1 geëuthanaseerd en 1 gewond.
Bijzonderheden rond beoordeling wolfwerend raster of wijzigingen aan het raster	Geen sprake van wolfwerend raster.
Bijzonderheden rond DNA-afname	-
Vermelding van omstandigheden die een goede veldopname belemmeren	-
Overige relevante omstandigheden	Folders uitgedeeld over wolfwerende rasters/subsidiemogelijkheden.
Tijdens de aftaxatie	
Relevante ontwikkelingen sinds veldopname	
Contact veehouder tijdens aftaxatie	Contact gehad over gewonde schapen, factuur dierenarts.

Bijlagen



image0.jpeg



image1.jpeg



image3.jpeg

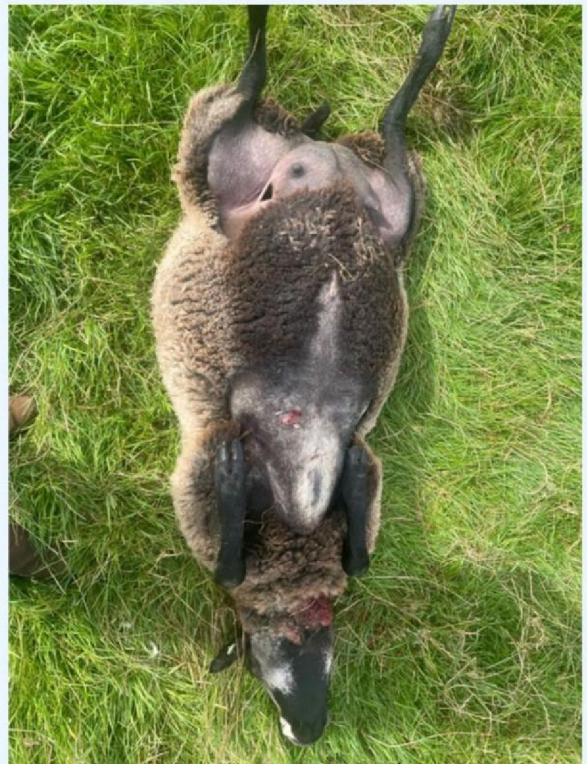

image4.jpeg

Bijlagen



image5.jpeg



image6.jpeg



image7.jpeg



image9.jpeg

Bijlagen



image10.jpeg



image11.jpeg



image13.jpeg



image15.jpeg

Bijlagen



image18.jpeg



image19.jpeg



image20.jpeg



image21.jpeg

Bijlagen

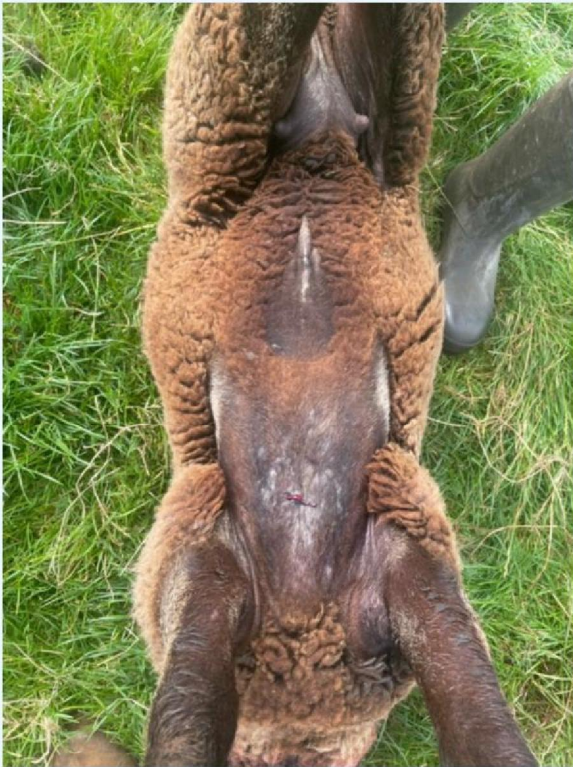

image22.jpeg



image23.jpeg



image24.jpeg



image26.jpeg

Bijlagen



image29.jpeg



image31.jpeg



image32.jpeg



image34.jpeg

Bijlagen



image35.jpeg



image37.jpeg



image38.jpeg

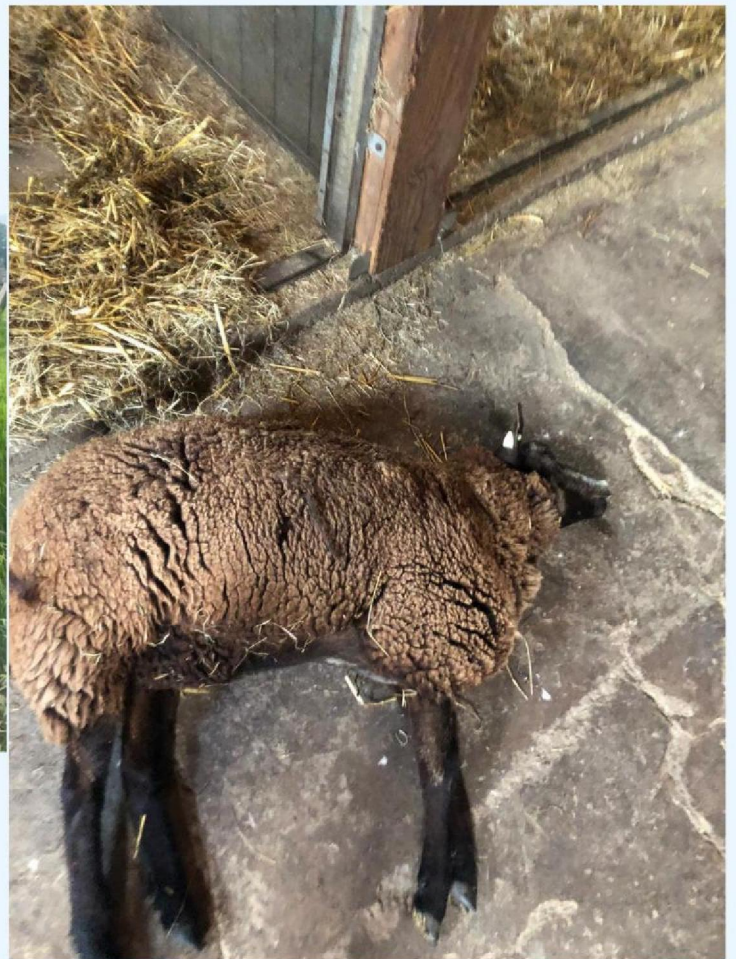

PHOTO-2024-08-15-09-01-28.jpg

Bijlagen



PHOTO-2024-08-15-09-01-28_1.jpg

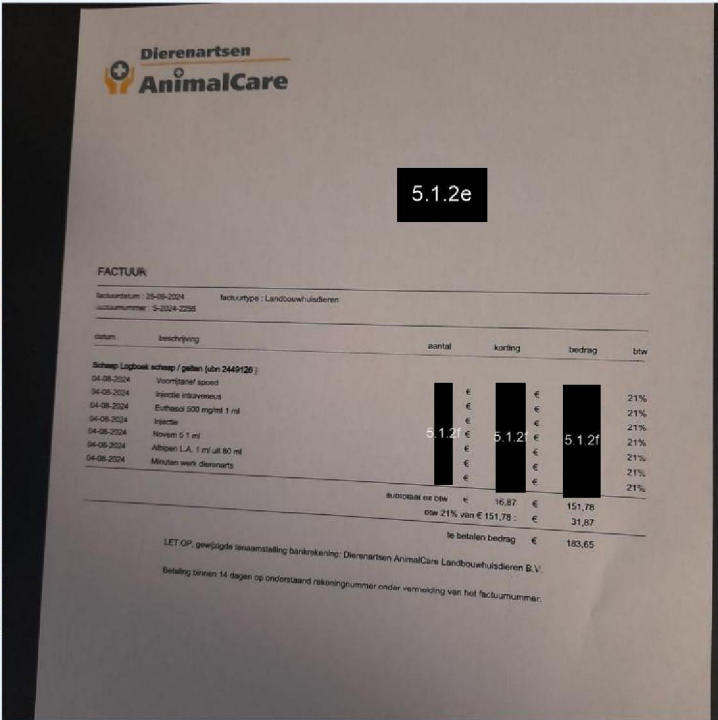

PHOTO-2024-08-28-10-33-39.jpg