

## Taxatierapport voor 5.1.2e

VERSIE: v0.1 Het rapport is gemaakt in opdracht van BIJ12

## Toelichting

Toelichting BIJ12

Toelichting grondgebruiker

ZAAKNUMMER: 135018

GRONDGEBRUIKER NUMMER: 9306

## Locatie schade

Datum incident Thu Jun 06 2024 om 04:00:00

Datum taxatie aanvraag Fri Jun 07 2024 om 19:00:00

Veehouder/bedrijfsnaam 5.1.2e

Adres 5.1.2e

Postcode 5.1.2e

Plaats Lichtenvoorde

Land NL

Naam contactpersoon 5.1.2e 5.1.2e

Telefoonnummer  
contactpersoonMobiel nummer  
contactpersoon 5.1.2e

Emailadres contactpersoon 5.1.2e

Lengtegraad (RD-nieuw  
stelsel) 5.1.2eBreedtegraad (RD-nieuw  
stelsel) 5.1.2e

Typering Locatie Open weiland

Toelichting over de locatie rechterzijde

## Incident

Geschat moment predatie Wed Jun 05 2024 om 06:30:00

Dagdeel Ochtend

Toelichting Schaap was al in verre staat van ontbinding,  
aanval zeker 2 dagen geleden.Medeбенutting  
geconstateerd Onbekend

## Grondgebruiker

Contact veehouder Meegegaan

Bedrijfsmatig/hobbymating Bedrijfsmatig

## Afrastering

Type Afrastering Prikkel draad met stroom

Hoogte 95,00 cm

Aantal draden 5

Draad-afstand 20,00 cm

Voltage 4.000,00 volt

Checklist ingevuld Nee

Toelichting Geen wolf werend raster.

## Omgeving

Krabsporen Nee

Sleepspoor Ja

Sleepspoor lengte ja, tot 5 m.

Versleepte lichaamsdelen Nee

Toegangsweg onbekend

Locatieaanduiding rechterzijde

Omgevingssporen

Vraatbeelden  
borstkas aangevreten , buikholte geopend ,  
botten aangevreten , ingewanden uitgesleep  
t , verspreide bijtewonden , grote vleeswond ,  
gescheurde huid

## Predator

DNA uitslag

Monsters opgenomen Fri Jun 07 2024 om 19:15:00

DNA monsters opgestuurd op Tue Jun 11 2024 om 17:30:00

Afstand hoektanden Niet te meten

Pootafdruk lengte cm

Waarschijnlijke predator code 1: Wolf

Waarschijnlijkheid Niet vast te stellen

Toelichting Schaap in verre staat van ontbinding, alleen doorgebeten botten en kort sleepspoor lijken  
op wolf.

Prooidieren		
Prooidierencode	243: Schaap	Prijs
Ras	Texelaar-kruising	
Geslacht	vrouw	
Basisprijs		
<u>Prijs per dier</u>		<u>€ 275,00</u>
Aantal dieren dood	1	
Oormerken (zover mogelijk te identificeren)	NL100119294172	
Aantal gewonde dieren	0	
Oormerken (zover mogelijk te identificeren)		
Aantal vermiste dieren	0	
Oormerken (zover mogelijk te identificeren)		
Aantal geüthaniseerde dieren	0	
Oormerken (zover mogelijk te identificeren)		
<u>Subtotaal</u>		<u>€ 275,00</u>
<b>Totale schade</b>		<b>€ 275,00</b>
Kosten		
Dierkosten (excl. 9% BTW)	€ 275,00	
Destructiekosten (excl. 21% BTW)	€ 30,46	
Kosten dierenarts (excl. 9% BTW)	€	
Kosten dierenarts (excl. 21% BTW)	€	
Totale Kosten dierenarts (Netto)	€ 0.00	
Overige kosten (excl. 21% BTW)	€	
Toelichting overige kosten	1 x ophaalbijdrage en 1 x schaap.	
Totale kosten	€ 305,46	
Totale kosten incl. BTW	€ 336,61	
Laatste Toelichting		
Toelichting oormerken	Schaap had geen oormerken meer in, deze worden door dierhouder nog nagestuurd.	
Verklaring van de veehouder over het bezoek		
Toelichting veehouder op visueel oordeel aangaande de predator	Predator niet met zekerheid vast te stellen, schaap heeft daar al meerdere dagen gelegen en was al in verre staat van ontbinding, zie foto's.	
Bijzonderheden rond gedode of verwonde dieren, en/of taxatie daarvan		
Bijzonderheden rond beoordeling wolfwerend raster of wijzigingen aan het raster		
Bijzonderheden rond DNA-afname	Afname van DNA zeer twijfelachtig, schaap was al in verre staat van ontbinding.	
Vermelding van omstandigheden die een goede veldopname belemmeren		
Overige relevante omstandigheden	Schaap was beide oren incl. nummers kwijt, dierhouder heeft het nummer op zondag aan taxateur gemaild.	
Tijdens de aftaxatie		
Relevante ontwikkelingen sinds veldopname	Niet van toepassing.	
Contact veehouder tijdens aftaxatie	Niet van toepassing.	





20240607\_210322 (1).jpg



20240607\_210401 (1).jpg



20240607\_210420 (1).jpg



20240607\_210440 (1).jpg





20240607\_210449 (1).jpg



20240607\_210638 (1).jpg



20240607\_211518 (1).jpg

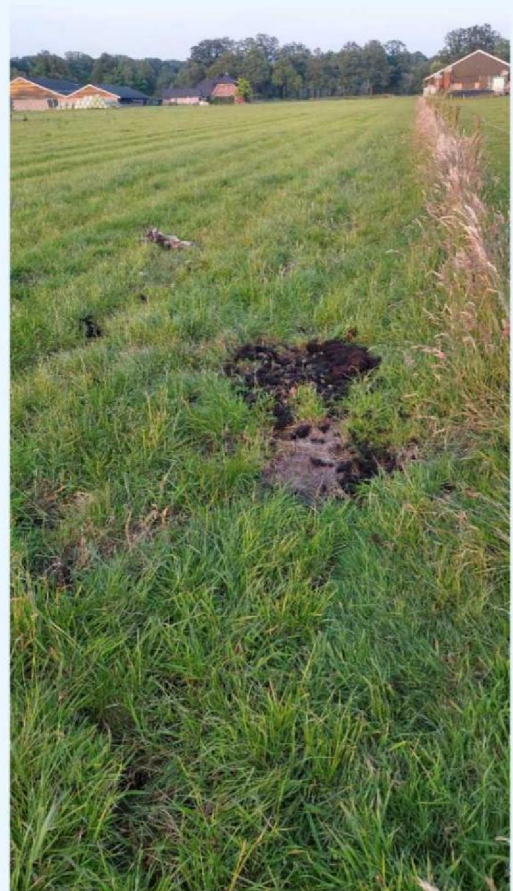

5.1.2e.jpg