

Taxatierapport voor 5.1.2e

VERSIE: v0.0

Het rapport is gemaakt in opdracht van BIJ12

Toelichting

Toelichting BIJ12	
Toelichting grondgebruiker	2 doden en 2 gewonden (slecht aan toe)

ZAAKNUMMER: 138389

GRONDGEBRUIKER NUMMER: 9836

Locatie schade

Datum incident	Thu Sep 26 2024 om 19:00:00	Lengtegraad (RD-nieuw stelsel)	5.1.2e
Datum taxatie aanvraag	Fri Sep 27 2024 om 02:00:00	Breedtegraad (RD-nieuw stelsel)	5.1.2e
Veehouder/bedrijfsnaam	5.1.2e	Typering Locatie	Open weiland
Adres	5.1.2e	Toelichting over de locatie	onbekend
Postcode	5.1.2e	Incident	
Plaats	Nunspeet		
Land	NL	Geschat moment predatie	Thu Sep 26 2024 om 21:45:00
Naam contactpersoon	5.1.2e	Dagdeel	Ochtend
Telefoonnummer contactpersoon	5.1.2e	Toelichting	2 x dood schaap en 1 x gewond schaap in weiland achter de stal.
Mobiel nummer contactpersoon	5.1.2e	Medeбенutting geconstateerd	Nee
Emailadres contactpersoon	5.1.2e		

Grondgebruiker

Contact veehouder	Meegegaan
Bedrijfsmatig/hobbymating	Bedrijfsmatig

Afrastering

Type Afrastering	Schriklint (kunststof)
Hoogte	50,00 cm
Aantal draden	2
Draad-afstand	25,00 cm
Voltage	5.300,00 volt
Checklist ingevuld	Nee
Toelichting	

Omgeving

Krabsporen	Nee
Sleepspoor	Nee
Versleepte lichaamsdelen	Nee
Toegangsweg	onbekend
Locatieaanduiding	onbekend
Omgevingssporen	
Vraatbeelden	keelbeet , borstkas aangevreten , buikholte geopend , botten aangevreten , ingewand n uitgesleept , grote vleeswond , gescheurd e huid

Predator

DNA uitslag	
Monsters opgenomen	Fri Sep 27 2024 om 06:50:00
DNA monsters opgestuurd op	Mon Sep 30 2024 om 08:30:00
Afstand hoektanden	5 cm
Pootafdruk lengte	cm
Waarschijnlijke predator code	1: Wolf
Waarschijnlijkheid	Waarschijnlijk
Toelichting	Keelbeet en vraatbeeld lijkt sterk op wolf.

Prooidieren		
Prooidierencode	243: Schaap	Prijs
Ras	Texelaar	
Geslacht	vrouw	
Basisprijs		€ 408,38
<u>Prijs per dier</u>		<u>€ 408,38</u>
Aantal dieren dood	2	
Oormerken (zover mogelijk te identificeren)	NL100110665452,NL100110365413	
Aantal gewonde dieren	1	
Oormerken (zover mogelijk te identificeren)	NL100110365430	
Aantal vermiste dieren	0	
Oormerken (zover mogelijk te identificeren)		
Aantal geëthaniseerde dieren	1	
Oormerken (zover mogelijk te identificeren)	NL100110365451	
<u>Subtotaal</u>		<u>€ 1.225,14</u>
Totale schade		€ 1.225,14
Kosten		
Dierkosten (excl. 9% BTW)	€ 1.225,14	
Destructiekosten (excl. 21% BTW)	€ 37,21	
Kosten dierenarts (excl. 9% BTW)	€ 116,60	
Kosten dierenarts (excl. 21% BTW)	€ 68,16	
Totale Kosten dierenarts (Netto)	€ 184,76	
Overige kosten (excl. 21% BTW)	€	
Toelichting overige kosten	1 x ophaalbijdrage en 2 vaten met doodde lammeren.	
Totale kosten	€ 1.447,11	
Totale kosten incl. BTW	€ 1.589,99	
Laatste Toelichting		
Toelichting oormerken	Oornummer van gewond schaap word nog doorgegeven.	
Verklaring van de veehouder over het bezoek	Dierhouder heeft factuur van gemaakte uren aan taxateur overhandigd, deze is niet meegenomen in taxatie maar wel bijgevoegd bij de foto's.	
Toelichting veehouder op visueel oordeel aangaande de predator		
Bijzonderheden rond gedode of verwonde dieren, en/of taxatie daarvan	Prijzen van NSFO aangehouden, taxatie daarvan bijgevoegd.	
Bijzonderheden rond beoordeling wolfwerend raster of wijzigingen aan het raster		
Bijzonderheden rond DNA-afname		
Vermelding van omstandigheden die een goede veldopname belemmeren	Zeer slecht weer bij bezoek, schapen wel afgedekt.	
Overige relevante omstandigheden		
Tijdens de aftaxatie		
Relevante ontwikkelingen sinds veldopname	Gewond schaap goed hersteld.	
Contact veehouder tijdens aftaxatie	Dierhouder gebeld.	

Bijlagen



20240927_142526 .jpg



20240927_142538 .jpg



20240927_142700 .jpg



20240927_142707 .jpg

Bijlagen



20240927_143249 .jpg



20240927_143255 .jpg



20240927_143306 .jpg

NSFO

Geobjectiveerde waarde stamboekschap: NL06297-65413
Marktw waarde niet-stamboekschap: € 190,00

Stamboomnummer des (ouder) NL06297-65413
Stamboeknummer des NL06297-65413

Factiel kenmerk	Waarde	Factiel kenmerk	Waarde
A Drachtig	Neer	0	0
B Skape gestalte	AM/NB	0,5	0,5
C Dwerggordel	Ja	0,25	0,25
D Rastatus	Volledig	€ 65,00	€ 65,00
E Zichtbaar ras (2/3) (2/3 ingeflagd)	Neer	€ 0,00	€ 0,00
F Orgaan	Neer	0	0
G Aanpakken van het (2/3) (2/3 ingeflagd)	Neer	0	0
H Totaal bijzondere kenmerken (geen waarde op 7)	Neer	0	0

De geobjectiveerde waarde van dit stamboekschap is berekend volgens de volgende formule:
 $Waarde = (Marktw waarde niet-stamboekschap + (D + E + F + G) * (1/A) * (1/B) * (1/C))$
 € 408,38

De onderstaande informatie "Beknopte marktw waarde stamboekschap" versie 1.1 (10 okt 2018) is een PM 2018

Kenmerk	Weg 100% populatie	Kenmerk	Weg 100% populatie
gewicht	0,18 en hoger	0,05	0,05
gewicht	1,90 en hoger	0,34	0,34
gewicht	0,18 en hoger	0,10	0,10
gewicht	0,26 en hoger	0,24	0,24
gewicht	1,07 en hoger	0,45	0,45
gewicht	0,26 en hoger	0,09	0,09
gewicht	0,22 en hoger	0,08	0,08
gewicht	0,24 en hoger	0,03	0,03
gewicht	0,32 en hoger	0,14	0,14
gewicht	0,37 en hoger	0,03	0,03
gewicht	0,77 en hoger	0,03	0,03
gewicht	0,26 en hoger	0,03	0,03
gewicht	1,30 en hoger	0,03	0,03
gewicht	1,42 en hoger	0,03	0,03
gewicht	0,17 en hoger	0,03	0,03
gewicht	0,45 en hoger	0,03	0,03
gewicht	0,67 en hoger	0,03	0,03
gewicht	0,03 en hoger	0	0

De geobjectiveerde waarde van dit stamboekschap is berekend volgens de volgende formule:
 $Waarde = (Marktw waarde niet-stamboekschap + (D + E + F + G) * (1/A) * (1/B) * (1/C))$
 € 408,38

20241022_123042 .jpg



20241022_123135 .jpg

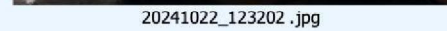

20241022_123202.jpg

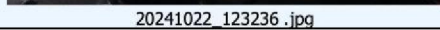

20241022_123236.jpg

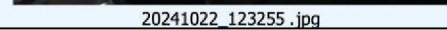

20241022_123255.jpg

Bijlagen



20241022_123650 .jpg