

## Taxatierapport voor

5.1.2e

VERSIE: v0.0

Het rapport is gemaakt in opdracht van BD12

## Toelichting

Toelichting BIJ12

Toelichting grondgebruiker

ZAAKNUMMER: 139135

GRONDGEBRUIKER NUMMER: 8623

## Locatie schade

Datum incident Thu Nov 07 2024 om 17:00:00

Datum taxatie aanvraag Fri Nov 08 2024 om 00:00:00

Veehouder/bedrijfsnaam

Adres 5.1.2e

Postcode

Plaats 't Harde

Land NL

Naam contactpersoon

Telefoonnummer  
contactpersoonMobiel nummer  
contactpersoon

Emailadres contactpersoon

Lengtegraad (RD-nieuw  
stelsel)Breedtegraad (RD-nieuw  
stelsel)

Typering Locatie

Toelichting over de locatie

5.1.2e

Open weiland

5.1.2e

## Incident

Geschat moment predatie

Dagdeel

Toelichting

Medebenutting  
geconstateerd

Medebenutters

Thu Nov 07 2024 om 16:00:00

Nacht

exacte tijd is niet vast te stellen

Ja

Kraaiachtigen

## Grondgebruiker

Contact veehouder

Bedrijfsmatig/hobbymating

Meegegaan

Bedrijfsmatig

## Afrastering

Type Afrastering

Hoogte

Aantal draden

Draad-afstand

Voltage

Checklist ingevuld

Toelichting

Flexnet

127,00 cm

1

cm

7.200,00 volt

Ja

voldoet aan de checklist voorwaarden

## Omgeving

Krabsporen

Sleepspoor

Sleepspoor lengte

Versleepte lichaamsdelen

Toegangsweg

Locatieaanduiding

Omgevingssporen

Vraatbeelden

Nee

Ja

ja, tot 20 m.

Ja

over afrastering gesprongen

onbekend

keelbeet , borstkas aangevreten , buikholte  
geopend , botten aangevreten , ingewande  
n uitgesleept

## Predator

DNA uitslag

Monsters opgenomen

DNA monsters opgestuurd op

Afstand hoektanden

Pootafdruk lengte

Waarschijnlijke predator code

Waarschijnlijkheid

Toelichting

Fri Nov 08 2024 om 05:45:00

Fri Oct 11 2024 om 08:00:00

Niet te meten

cm

1: Wolf

Waarschijnlijk

gezien de keelbeet en het overige vraatbeeld

Prooidieren		
Prooidierencode	<b>243: Schaap</b>	<b>Prijs</b>
Ras	Veluws heideschaap ZZH	
Geslacht	vrouw	
Basisprijs		€ 160,00
<u>Prijs per dier</u>		<u>€ 160,00</u>
Aantal dieren dood	3	
Oormerken (zover mogelijk te identificeren)	NL100105208066,NL100114761828,NL100137940713	
Aantal gewonde dieren	0	
Oormerken (zover mogelijk te identificeren)		
Aantal vermiste dieren	0	
Oormerken (zover mogelijk te identificeren)		
Aantal geëthaniseerde dieren	0	
Oormerken (zover mogelijk te identificeren)		
<u>Subtotaal</u>		<u>€ 480,00</u>
Prooidierencode	<b>243: Schaap</b>	<b>Prijs</b>
Ras	Veluws heideschaap ZZH	
Geslacht	vrouw	
Basisprijs		€ 225,00
<u>Prijs per dier</u>		<u>€ 225,00</u>
Aantal dieren dood	0	
Oormerken (zover mogelijk te identificeren)		
Aantal gewonde dieren	0	
Oormerken (zover mogelijk te identificeren)		
Aantal vermiste dieren	0	
Oormerken (zover mogelijk te identificeren)		
Aantal geëthaniseerde dieren	2	
Oormerken (zover mogelijk te identificeren)	NL100205780567,NL100077312738	
<u>Subtotaal</u>		<u>€ 450,00</u>
Prooidierencode	<b>243: Schaap</b>	<b>Prijs</b>
Ras	Drents Heideschaap	
Geslacht	vrouw	
Basisprijs		€ 150,00
<u>Prijs per dier</u>		<u>€ 150,00</u>
Aantal dieren dood	2	
Oormerken (zover mogelijk te identificeren)	NL100134185518,NL100134485571	
Aantal gewonde dieren	0	
Oormerken (zover mogelijk te identificeren)		
Aantal vermiste dieren	0	
Oormerken (zover mogelijk te identificeren)		
Aantal geëthaniseerde dieren	1	
Oormerken (zover mogelijk te identificeren)	NL100134485557	
<u>Subtotaal</u>		<u>€ 450,00</u>
Prooidierencode	<b>243: Schaap</b>	<b>Prijs</b>
Ras	Solognote	
Geslacht	vrouw	
Basisprijs		€ 225,00
<u>Prijs per dier</u>		<u>€ 225,00</u>
Aantal dieren dood	1	
Oormerken (zover mogelijk te identificeren)	NL100043890822	
Aantal gewonde dieren	0	
Oormerken (zover mogelijk te identificeren)		
Aantal vermiste dieren	0	
Oormerken (zover mogelijk te identificeren)		
Aantal geëthaniseerde dieren	1	

Oormerken (zover mogelijk te identificeren)	NL100234438042	
<u>Subtotaal</u>		€ 450,00
Prooidierencode	<b>243: Schaap</b>	<b>Prijs</b>
Ras	Solognote	
Geslacht	vrouw	
Basisprijs		€ 160,00
<u>Prijs per dier</u>		€ 160,00
Aantal dieren dood	1	
Oormerken (zover mogelijk te identificeren)	NL100114261676	
Aantal gewonde dieren	0	
Oormerken (zover mogelijk te identificeren)		
Aantal vermiste dieren	0	
Oormerken (zover mogelijk te identificeren)		
Aantal geëthaniseerde dieren	0	
Oormerken (zover mogelijk te identificeren)		
<u>Subtotaal</u>		€ 160,00
Prooidierencode	<b>243: Schaap</b>	<b>Prijs</b>
Ras	Charollais	
Geslacht	vrouw	
Basisprijs		€ 300,00
<u>Prijs per dier</u>		€ 300,00
Aantal dieren dood	1	
Oormerken (zover mogelijk te identificeren)	NL100114461676	
Aantal gewonde dieren	0	
Oormerken (zover mogelijk te identificeren)		
Aantal vermiste dieren	0	
Oormerken (zover mogelijk te identificeren)		
Aantal geëthaniseerde dieren	0	
Oormerken (zover mogelijk te identificeren)		
<u>Subtotaal</u>		€ 300,00
Prooidierencode	<b>243: Schaap</b>	<b>Prijs</b>
Ras	Suffolk	
Geslacht	vrouw	
Basisprijs		€ 300,00
<u>Prijs per dier</u>		€ 300,00
Aantal dieren dood	0	
Oormerken (zover mogelijk te identificeren)		
Aantal gewonde dieren	0	
Oormerken (zover mogelijk te identificeren)		
Aantal vermiste dieren	0	
Oormerken (zover mogelijk te identificeren)		
Aantal geëthaniseerde dieren	2	
Oormerken (zover mogelijk te identificeren)	NL100218373679,NL100063791899	
<u>Subtotaal</u>		€ 600,00
<b>Totale schade</b>		<b>€ 2.890,00</b>



Kosten	
Dierkosten (excl. 9% BTW)	€ 2.890,00
Destructiekosten (excl. 21% BTW)	€ 51,13
Kosten dierenarts (excl. 9% BTW)	€
Kosten dierenarts (excl. 21% BTW)	€ 204,37
Totale Kosten dierenarts (Netto)	€ 204,37
Overige kosten (excl. 21% BTW)	€
Toelichting overige kosten	Let op factuur dierenarts deze is aangepast omdat er meerdere dingen op stonden die niet met de aanval te maken hadden
Totale kosten	€ 3.145,50
Totale kosten incl. BTW	€ 3.459,26

Laatste Toelichting	
Toelichting oormerken	
Verklaring van de veehouder over het bezoek	al vaker een aanval gehad
Toelichting veehouder op visueel oordeel aangaande de predator	denkt aan een wolf
Bijzonderheden rond gedode of verwonde dieren, en/of taxatie daarvan	de helft van de schapen is geëuthanaseerd
Bijzonderheden rond beoordeling wolfwerend raster of wijzigingen aan het raster	raster voldoet aan wolf werend
Bijzonderheden rond DNA-afname	van de keelbeet genomen
Vermelding van omstandigheden die een goede veldopname belemmeren	groep cursisten die dag meegegaan om te kijken
Overige relevante omstandigheden	Toestemming van Attema , BIJ12, en provincie om deze mensen mee te laten kijken

Tijdens de aftaxatie	
Relevante ontwikkelingen sinds veldopname	
Contact veehouder tijdens aftaxatie	



20241108\_133428 .jpg



20241108\_133453 .jpg



20241108\_133505 .jpg



20241108\_134420 .jpg

## Bijlagen



20241108\_134437 .jpg



20241108\_134443 .jpg



20241108\_134448 .jpg



20241108\_134457 .jpg



## Bijlagen



20241108\_134501 .jpg



20241108\_134512 .jpg



20241108\_134521 .jpg



20241108\_134704 .jpg



20241108\_134714 .jpg



20241108\_140536 .jpg



20241108\_140542 .jpg



20241108\_140621 .jpg





20241108\_140628 .jpg



20241108\_140634 .jpg



20241108\_140728 .jpg



20241108\_140738 .jpg

## Bijlagen



20241108\_140741 .jpg



20241108\_140911 .jpg



20241108\_140920 .jpg



20241108\_141135 .jpg





20241108\_141142 .jpg



20241108\_141147 .jpg



20241108\_141237 .jpg



20241108\_141243 .jpg



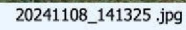
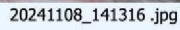

20241108\_171019.jpg

IMG-20241218-WA0000.jpg