

Taxatierapport voor 5.1.2e

VERSIE: v0.0

Het rapport is gemaakt in opdracht van BIJ12

Toelichting

Toelichting BIJ12

Toelichting grondgebruiker

Afgelopen vrijdagavond was de wolf (vermoedelijke) geweest en een schaap ernstig verwond. Gisteravond rond 23:45 is de wolf er weer geweest en heeft 1 schaap helemaal verscheurd en 1 (dezelfde als vrijdagavond) opnieuw gebeten.

ZAAKNUMMER: 136362

GRONDGEBRUIKER NUMMER: 9497

Locatie schade

Datum incident Sun Jul 14 2024 om 19:00:00

Datum taxatie aanvraag Tue Jul 16 2024 om 01:00:00

Veehouder/bedrijfsnaam 5.1.2e

Adres 5.1.2e

Postcode 5.1.2e

Plaats Elspeet

Land NL

Naam contactpersoon 5.1.2e

Telefoonnummer
contactpersoonMobiel nummer
contactpersoon 5.1.2e

Emailadres contactpersoon 5.1.2e

Lengtegraad (RD-nieuw
stelsel)

5.1.2e

Breedtegraad (RD-nieuw
stelsel)

5.1.2e

Typering Locatie

Open weiland

Toelichting over de locatie

wegzijde

Incident

Geschat moment predatie

Mon Jul 15 2024 om 02:00:00

Dagdeel

Avond

Toelichting

door vreemd gedrag van de andere schapen
is het vermoedelijk rond deze tijd gebeurd

Medeбенutting
geconstateerd

Nee

Grondgebruiker

Contact veehouder

Meegegaan

Bedrijfsmatig/hobbymating

Hobbymating

Afrastering

Type Afrastering Schapengaas met stroomdraden

Hoogte 130,00 cm

Aantal draden 3

Draad-afstand 42,00 cm

Voltage 1.000,00 volt

Checklist ingevuld Nee

Toelichting goed raster maar voldoet niet als wolfwerend

Omgeving

Krabsporen

Ja

Sleepspoor

Ja

Sleepspoor lengte

ja, tot 5 m.

Versleepte lichaamsdelen

Nee

Toegangsweg

onbekend

Locatieaanduiding

onbekend

Omgevingssporen

Vraatbeelden

keelbeet , borstkas aangevreten , botten aangevreten

Predator

DNA uitslag

Monsters opgenomen

Tue Jul 16 2024 om 03:15:00

DNA monsters opgestuurd op

Tue Jul 16 2024 om 08:00:00

Afstand hoektanden

Niet te meten

Pootafdruk lengte

cm

Waarschijnlijke predator code

1: Wolf

Waarschijnlijkheid

Waarschijnlijk

Toelichting

gezien de keelbeet en het overige vraatbeeld

Prooidieren		
Prooidierencode	243: Schaap	Prijs
Ras	Clun Forest	
Geslacht	vrouw	
Basisprijs		€ 160,00
Biologisch gehouden schaap		€ 25,00
<u>Prijs per dier</u>		<u>€ 185,00</u>
Aantal dieren dood	1	
Oormerken (zover mogelijk te identificeren)	NL100040152606	
Aantal gewonde dieren	0	
Oormerken (zover mogelijk te identificeren)		
Aantal vermiste dieren	0	
Oormerken (zover mogelijk te identificeren)		
Aantal geëuthaniseerde dieren	0	
Oormerken (zover mogelijk te identificeren)		
<u>Subtotaal</u>		<u>€ 185,00</u>
Totale schade		€ 185,00
Kosten		
Dierkosten (excl. 9% BTW)	€ 185,00	
Destructiekosten (excl. 21% BTW)	€ 32,05	
Kosten dierenarts (excl. 9% BTW)	€	
Kosten dierenarts (excl. 21% BTW)	€	
Totale Kosten dierenarts (Netto)	€ 0.00	
Overige kosten (excl. 21% BTW)	€	
Toelichting overige kosten	rendac voor 2 schapen, het schaap van 136272 is op deze dag geëuthanaseerd dus samen met die van vandaag afgevoerd	
Totale kosten	€ 217,05	
Totale kosten incl. BTW	€ 240,43	
Laatste Toelichting		
Toelichting oormerken		
Verklaring van de veehouder over het bezoek	weet niet wat te doen met de overige schapen	
Toelichting veehouder op visueel oordeel aangaande de predator	denkt aan een wolf	
Bijzonderheden rond gedode of verwonde dieren, en/of taxatie daarvan	geen	
Bijzonderheden rond beoordeling wolfwerend raster of wijzigingen aan het raster	goed raster maar niet wolfwerend	
Bijzonderheden rond DNA-afname	van de keelbeet genomen	
Vermelding van omstandigheden die een goede veldopname belemmeren	geen	
Overige relevante omstandigheden	let op de rendac kosten deze zijn van 2 aanvallen	
Tijdens de aftaxatie		
Relevante ontwikkelingen sinds veldopname	geen	
Contact veehouder tijdens aftaxatie	gebeld en gemaild	

Bijlagen



20240713_145642.jpg

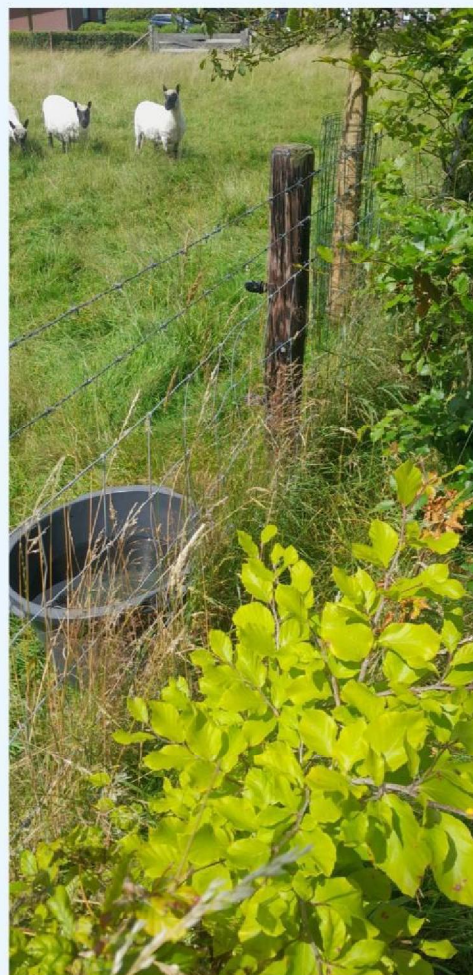

20240713_145650.jpg

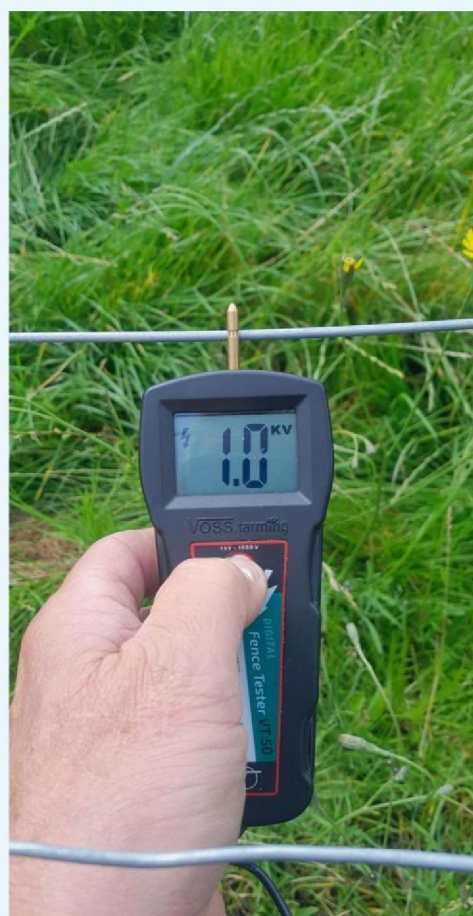



20240713_145654.jpg



20240713_151207.jpg

Bijlagen



20240713_151258.jpg



20240713_151311.jpg





20240713_151341.jpg



20240713_151344.jpg

Bijlagen



20240713_151347.jpg



20240713_151359.jpg





20240716_120211.jpg



20240716_120215.jpg

Bijlagen



20240716_120222.jpg



20240716_120239.jpg

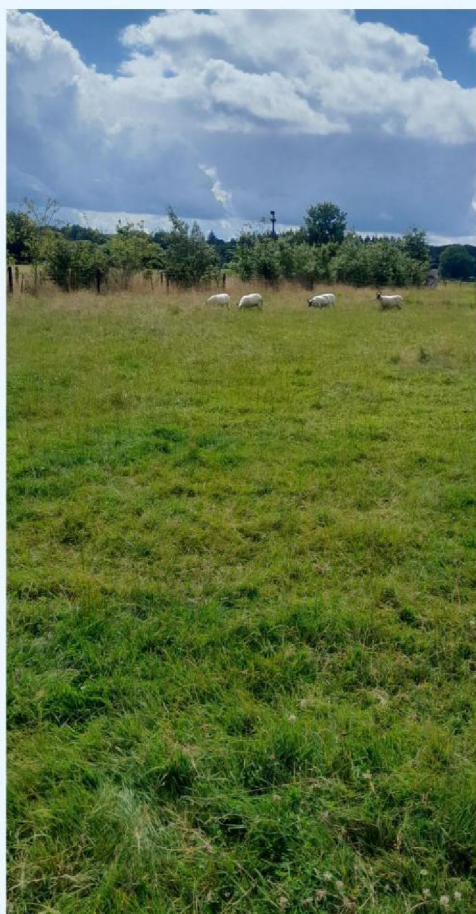



20240716_120319.jpg



20240716_120322.jpg

Bijlagen



20240716_120723.jpg



20240716_120728.jpg





20240716_120850.jpg



20240716_122422.jpg