

Taxatierapport voor 5.1.2e

VERSIE: v0.0

Het rapport is gemaakt in opdracht van BIJ12

Toelichting

Toelichting BIJ12

Toelichting grondgebruiker

ZAAKNUMMER: 138104

GRONDGEBRUIKER NUMMER: 8252

Locatie schade

Datum incident Fri Sep 13 2024 om 19:00:00

Datum taxatie aanvraag Sat Sep 14 2024 om 05:00:00

Veehouder/bedrijfsnaam 5.1.2e

Adres 5.1.2e

Postcode 5.1.2e

Plaats Nijkerkerveen

Land NL

Naam contactpersoon 5.1.2e

Telefoonnummer contactpersoon

Mobiel nummer contactpersoon 5.1.2e

Emailadres contactpersoon 5.1.2e

Lengtegraad (RD-nieuw stelsel)

5.1.2e

Breedtegraad (RD-nieuw stelsel)

5.1.2e

Typering Locatie

Agrarisch coulissenlandschap

Toelichting over de locatie

achterzijde

Incident

Geschat moment predatie

Fri Sep 13 2024 om 21:00:00

Dagdeel

Ochtend

Toelichting

Waarschijnlijk in de vroege ochtend van 14 september. Veehouder heeft gezien dat de paarden van de burens in de vroege ochtend heel onrustig waren en door het draad (Equiwire) gerend te zijn.

Medeбенutting geconstateerd

Nee

Grondgebruiker

Contact veehouder

Meegegaan

Bedrijfsmatig/hobbymating

Hobbymating

Afrastering

Type Afrastering Diverse types toegepast

Hoogte 120,00 cm

Aantal draden 3

Draad-afstand 50,00 cm

Voltage 2.600,00 volt

Checklist ingevuld Nee

Toelichting

2 draden Equiwire en onderop nog een staaldraad om schapen binnen te houden. Verschillende hoeveelheid volts gemeten. Op onderkant aan voorkant raster staat 8400 volts. Op Equiwire staat ongeveer 2600 volts. Voltage verschilt per plaats/moment. Er zit ergens lekkage.

Omgeving

Krabsporen

Ja

Sleepspoor

Ja

Sleepspoor lengte

ja, > 30 m.

Versleepte lichaamsdelen

Ja

Toegangsweg

onder afrastering doorgekropen

Locatieaanduiding

achterzijde

Omgevingssporen

prent(en)

Vraatbeelden

keelbeet, borstkas aangevreten, buikholte geopend, botten aangevreten, ingewanden uitgesleept, verspreide bijtonden, gescuurde huid, grote vleeswond

Predator

DNA uitslag

Monsters opgenomen

Sat Sep 14 2024 om 05:00:00

DNA monsters opgestuurd op

Sun Sep 15 2024 om 07:30:00

Afstand hoektanden

5 cm

Pootafdruk lengte

10,00 cm

Waarschijnlijke predator code

1: Wolf

Waarschijnlijkheid

Waarschijnlijk

Toelichting

Gelet op vraatbeeld, sleepspoor en locatie.

Prooidieren		
Prooidierencode	243: Schaap	Prijs
Ras	Texelaar	
Geslacht	man	
Basisprijs		€ 190,00
<u>Prijs per dier</u>		<u>€ 190,00</u>
Aantal dieren dood	1	
Oormerken (zover mogelijk te identificeren)	NL100137235535	
Aantal gewonde dieren	1	
Oormerken (zover mogelijk te identificeren)	NL100214599619	
Aantal vermiste dieren	1	
Oormerken (zover mogelijk te identificeren)	Lam-had-nog-geen-nummer	
Aantal geëthaniseerde dieren	0	
Oormerken (zover mogelijk te identificeren)		
<u>Subtotaal</u>		<u>€ 380,00</u>
Totale schade		€ 380,00
Kosten		
Dierkosten (excl. 9% BTW)	€ 380,00	
Destructiekosten (excl. 21% BTW)	€ 30,46	
Kosten dierenarts (excl. 9% BTW)	€	
Kosten dierenarts (excl. 21% BTW)	€	
Totale Kosten dierenarts (Netto)	€ 0.00	
Overige kosten (excl. 21% BTW)	€	
Toelichting overige kosten		
Totale kosten	€ 410,46	
Totale kosten incl. BTW	€ 451,06	
Laatste Toelichting		
Toelichting oormerken	Het vermiste lam had nog geen oormerknummer. Veehouder heeft alle schapen geteld en de schapen met oormerknummer waren allemaal aanwezig. Van de schapen zonder oormerk ontbreekt er 1.	
Verklaring van de veehouder over het bezoek	Veehouder geeft aan dat er 1 lam dood, 1 gewond en 1 vermist is. Van het dode lam is de kop met 2 voorpoten terug gevonden in de mais. Het gewonde lam heeft lichte verwondingen en heeft het overleefd. Het vermiste lam is niet meer teruggevonden. De paarden van de buuren waren volgens veehouder in de ochtend erg onrustig en zijn waarschijnlijk door aanwezigheid van wolf door het draad gerend.	
Toelichting veehouder op visueel oordeel aangaande de predator	Veehouder geeft aan dat hij vermoedt dat het om een wolf gaat. Hij zou niet weten welk ander dier dit zou kunnen doen. Opmerkelijk is dat er ook van de afgeknakte maiskolf gegeten is die naast het gedode schaap lag. Onduidelijk of de betreffende predator dit ook heeft gedaan of toch door een ander dier die op het kadaver is afgekomen.	
Bijzonderheden rond gedode of verwonde dieren, en/of taxatie daarvan	Het gewonde lam heeft het overleefd.	
Bijzonderheden rond beoordeling wolfwerend raster of wijzigingen aan het raster	Geen sprake van wolfwerend raster. Folders uitgedeeld over subsidiemogelijkheden/wolfwerende rasters en mogelijkheid gebruik van noodset via provincie Gelderland.	
Bijzonderheden rond DNA-afname	DNA afgenomen bij keelbeet en aangevreten stukken vlees in de nek en voorpoten.	
Vermelding van omstandigheden die een goede veldopname belemmeren	Grootste gedeelte van het dode schaap is niet meer terug gevonden. Achterzijde van het schaap is waarschijnlijk meegenomen door predator.	
Overige relevante omstandigheden	Veehouder gaat nadenken over de optie voor het via provincie (laten) plaatsen van een noodset en de bescherming van zijn schapen in de toekomst. Heeft op dit moment geen directe mogelijkheid om zijn schapen op te stallen.	
Tijdens de aftaxatie		
Relevante ontwikkelingen sinds veldopname	Veehouder heeft omheining na aanval aangepast door extra draden bij te plaatsen.	
Contact veehouder tijdens aftaxatie	Contact gehad over gewond en vermist schaap.	

Bijlagen



image0.jpeg



image2.jpeg



image4.jpeg



image5.jpeg

Bijlagen



image7.jpeg



image8.jpeg



image9.jpeg



image10.jpeg

Bijlagen



image12.jpeg



image13.jpeg



image15.jpeg



image16.jpeg

Bijlagen



image17.jpeg



image18.jpeg



image19.jpeg



image20.jpeg



image21.jpeg



image22.jpeg



image23.jpeg



image24.jpeg

Bijlagen



image26.jpeg



image27.jpeg

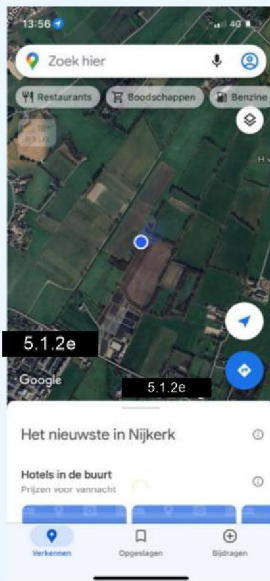

image28.png

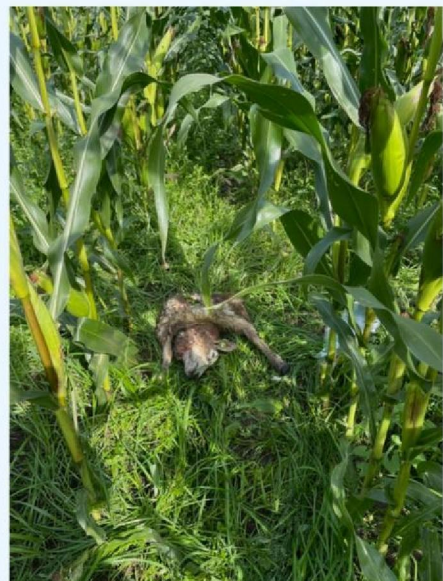

image29.jpeg



image30.jpeg



image32.jpeg



image33.jpeg



image34.jpeg



image35.jpeg



image37.jpeg



image38.jpeg



image39.jpeg



image40.jpeg



image41.jpeg



image42.jpeg



PHOTO-2024-09-15-15-23-38.jpg

Bijlagen



PHOTO-2024-09-15-18-07-55.jpg



PHOTO-2024-09-15-18-07-55_1.jpg



PHOTO-2024-09-15-18-07-56.jpg