

## Taxatierapport voor 5.1.2e

VERSIE: v0.0

Het rapport is gemaakt in opdracht van BD12

## Toelichting

Toelichting BIJ12

Toelichting grondgebruiker

ZAAKNUMMER: 139810

GRONDGEBRUIKER NUMMER: 728

## Locatie schade

Datum incident Sat Dec 21 2024 om 17:00:00

Datum taxatie aanvraag Sun Dec 22 2024 om 08:00:00

Veehouder/bedrijfsnaam

Adres

Postcode

Plaats

Land

Naam contactpersoon

Telefoonnummer  
contactpersoonMobiel nummer  
contactpersoon

Emailadres contactpersoon

Lengtegraad (RD-nieuw  
stelsel)Breedtegraad (RD-nieuw  
stelsel)

Typering Locatie

Toelichting over de locatie

5.1.2e

Open weiland

onbekend

## Incident

Geschat moment predatie

Dagdeel

Toelichting

Medeбенutting  
geconstateerd

Thu Nov 21 2024 om 23:00:00

Ochtend

toen de veehouder klaar was met melken lie  
pen alle schapen nog gewoon rond, daarna  
is de aanval geweest

Nee

## Grondgebruiker

Contact veehouder

Bedrijfsmatig/hobbymating

Meegegaan

Bedrijfsmatig

## Afrastering

Type Afrastering

Hoogte

Aantal draden

Draad-afstand

Voltage

Checklist ingevuld

Toelichting

Prikkel draad met stroom

79,00 cm

1

cm

4.700,00 volt

Nee

## Omgeving

Krabsporen

Sleepspoor

Versleepte lichaamsdelen

Toegangsweg

Locatieaanduiding

Omgevingssporen

Vraatbeelden

Ja

Nee

Nee

onbekend

onbekend

keelbeet , borstkas aangevreten , buikholte  
geopend , botten aangevreten

## Predator

DNA uitslag

Monsters opgenomen

DNA monsters opgestuurd op

Afstand hoektanden

Pootafdruk lengte

Waarschijnlijke predator code

Waarschijnlijkheid

Toelichting

Mon Dec 23 2024 om 00:30:00

Mon Jan 06 2025 om 08:00:00

Niet te meten

cm

1: Wolf

Waarschijnlijk

gezien de keelbeten en het overige vraatbeeld

Prooidieren		
Prooidierencode	<b>243: Schaap</b>	<b>Prijs</b>
Ras	Texelaar-kruising	
Geslacht	vrouw	
Basisprijs		€ 260,00
Dracht		€ 52,00
<u>Prijs per dier</u>		<u>€ 312,00</u>
Aantal dieren dood	0	
Oormerken (zover mogelijk te identificeren)		
Aantal gewonde dieren	0	
Oormerken (zover mogelijk te identificeren)		
Aantal vermiste dieren	0	
Oormerken (zover mogelijk te identificeren)		
Aantal geëthaniseerde dieren	1	
Oormerken (zover mogelijk te identificeren)	NL100120319567	
<u>Subtotaal</u>		<u>€ 312,00</u>
Prooidierencode	<b>243: Schaap</b>	<b>Prijs</b>
Ras	Texelaar-kruising	
Geslacht	vrouw	
Basisprijs		€ 275,00
Dracht		€ 55,00
<u>Prijs per dier</u>		<u>€ 330,00</u>
Aantal dieren dood	1	
Oormerken (zover mogelijk te identificeren)	NL100116090283	
Aantal gewonde dieren	0	
Oormerken (zover mogelijk te identificeren)		
Aantal vermiste dieren	0	
Oormerken (zover mogelijk te identificeren)		
Aantal geëthaniseerde dieren	0	
Oormerken (zover mogelijk te identificeren)		
<u>Subtotaal</u>		<u>€ 330,00</u>
<b>Totale schade</b>		<b>€ 642,00</b>

Kosten	
Dierkosten (excl. 9% BTW)	€ 642,00
Destructiekosten (excl. 21% BTW)	€ 35,75
Kosten dierenarts (excl. 9% BTW)	€
Kosten dierenarts (excl. 21% BTW)	€ 170,05
Totale Kosten dierenarts (Netto)	€ 170.05
Overige kosten (excl. 21% BTW)	€
Toelichting overige kosten	
Totale kosten	€ 847,80
Totale kosten incl. BTW	€ 948,80

Laatste Toelichting	
Toelichting oormerken	
Verklaring van de veehouder over het bezoek	duidelijke uitleg
Toelichting veehouder op visueel oordeel aangaande de predator	denkt aan een wolf
Bijzonderheden rond gedode of verwonde dieren, en/of taxatie daarvan	geen
Bijzonderheden rond beoordeling wolfwerend raster of wijzigingen aan het raster	geen
Bijzonderheden rond DNA-afname	van de keelbeet genomen
Vermelding van omstandigheden die een goede veldopname belemmeren	veel regen op het dode schaap gevallen
Overige relevante omstandigheden	geen

Tijdens de aftaxatie	
Relevante ontwikkelingen sinds veldopname	geen
Contact veehouder tijdens aftaxatie	16-1-25





20241223\_092317 .jpg



20241223\_092325 .jpg



20241223\_092334 .jpg



20241223\_092342 .jpg

## Bijlagen



20241223\_092346 .jpg



20241223\_092823 .jpg



20241223\_092828 .jpg



20241223\_092947 .jpg



## Bijlagen



20241223\_093009 .jpg



20241223\_093012 .jpg



20241223\_094152 .jpg



20241223\_094158 .jpg

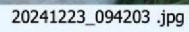

IMG-20250116-WA0004.jpg