

## 5.1.2e

Het rapport is gemaakt in opdracht van BU12

Medeбенutting geconstateerd	Nee
--------------------------------	-----

Toelichting	Keelbeet en vraatbeeld lijkt sterk op wolf.
-------------	---

Prooidieren		
Prooidierencode	<b>243: Schaap</b>	<b>Prijs</b>
Ras	Duitse Zwartkop	
Geslacht	vrouw	
Basisprijs		
Dracht		€ 260,00
<u>Prijs per dier</u>		€ 312,00
Aantal dieren dood	2	
Oormerken (zover mogelijk te identificeren)	DE011300440557,DE011300440699	
Aantal gewonde dieren	0	
Oormerken (zover mogelijk te identificeren)		
Aantal vermiste dieren	1	
Oormerken (zover mogelijk te identificeren)	DE010312027149	
Aantal geëthaniseerde dieren	1	
Oormerken (zover mogelijk te identificeren)	DE011300417854	
<u>Subtotaal</u>		€ 1.248,00
Prooidierencode	<b>243: Schaap</b>	<b>Prijs</b>
Ras	Blauwe Texelaar	
Geslacht	vrouw	
Basisprijs		
Dracht		€ 300,00
<u>Prijs per dier</u>		€ 60,00
Aantal dieren dood	1	
Oormerken (zover mogelijk te identificeren)	NL10019800640	
Aantal gewonde dieren	0	
Oormerken (zover mogelijk te identificeren)		
Aantal vermiste dieren	0	
Oormerken (zover mogelijk te identificeren)		
Aantal geëthaniseerde dieren	0	
Oormerken (zover mogelijk te identificeren)		
<u>Subtotaal</u>		€ 360,00
<b>Totale schade</b>		<b>€ 1.608,00</b>

Kosten	
Dierkosten (excl. 9% BTW)	€ 1.608,00
Destructiekosten (excl. 21% BTW)	€ 64,10
Kosten dierenarts (excl. 9% BTW)	€
Kosten dierenarts (excl. 21% BTW)	€ 65,49
Totale Kosten dierenarts (Netto)	€ 65,49
Overige kosten (excl. 21% BTW)	€
Toelichting overige kosten	2 x ophaalbijdrage en 4 x dood schaap.
Totale kosten	€ 1.737,59
Totale kosten incl. BTW	€ 1.909,52
Laatste Toelichting	
Toelichting oormerken	
Verklaring van de veehouder over het bezoek	
Toelichting veehouder op visueel oordeel aangaande de predator	
Bijzonderheden rond gedode of verwonde dieren, en/of taxatie daarvan	Het gewonde schaap was al dood voor het bezoek van de taxateur. Van 1 dood schaap was kop weg maar dat is begraven terug gevonden in het weiland.
Bijzonderheden rond beoordeling wolfwerend raster of wijzigingen aan het raster	Prima gezet wolf werend raster met veel stroom.
Bijzonderheden rond DNA-afname	
Vermelding van omstandigheden die een goede veldopname belemmeren	
Overige relevante omstandigheden	5.1.2e van de provincie Gelderland gebeld voor het wolf werend raster.
Tijdens de aftaxatie	
Relevante ontwikkelingen sinds veldopname	1 x gewond schaap gezien met keelbeet na bezoek taxateur en door dierenarts geëuthanaseerd, bij het verplaatsen van de kudde is nog 1 schaap vermist.
Contact veehouder tijdens aftaxatie	Dierhouder gebeld.





20241220\_163257 .jpg



20241220\_163308 .jpg



20241220\_163314 .jpg



20241220\_163500 .jpg



## Bijlagen



20241220\_163507 .jpg



20241220\_164203 .jpg



20241220\_164245 .jpg



20241220\_164310 .jpg

## Bijlagen



20241220\_165704 .jpg

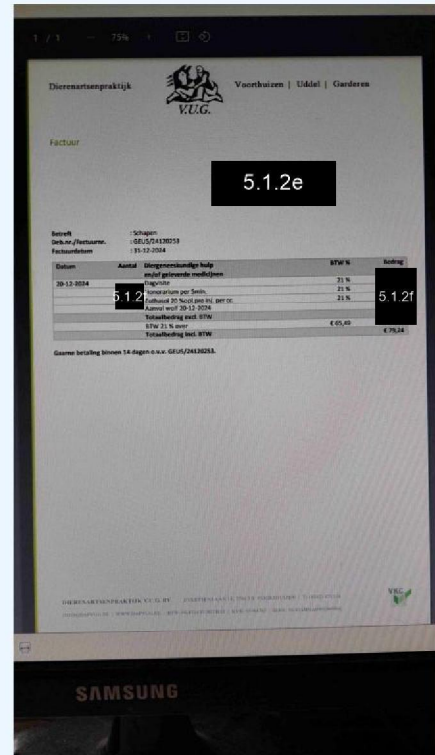

20250108\_115027 .jpg

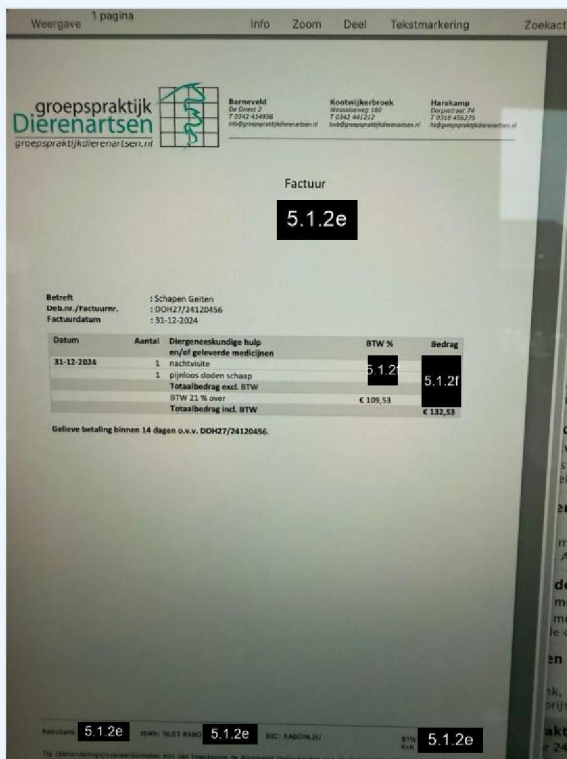

IMG-20250106-WA0000.jpg

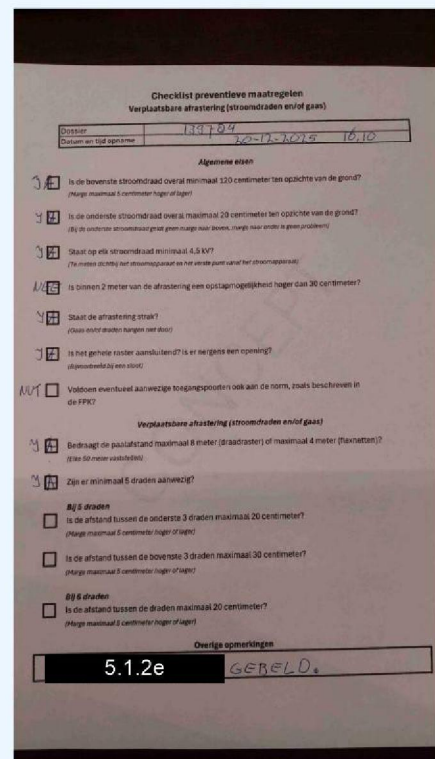

20250110\_080242 .jpg