

Taxatierapport voor

5.1.2e

VERSIE: v0.0

Het rapport is gemaakt in opdracht van BIJ12

Toelichting

Toelichting BIJ12	
Toelichting grondgebruiker	3 zwaargewond

ZAAKNUMMER: 139000

GRONDGEBRUIKER NUMMER: 8085

Locatie schade

Datum incident	Wed Oct 30 2024 om 18:00:00	Lengtegraad (RD-nieuw stelsel)	5.1.2e
Datum taxatie aanvraag	Thu Oct 31 2024 om 02:00:00	Breedtegraad (RD-nieuw stelsel)	5.1.2e
Veehouder/bedrijfsnaam	5.1.2e	Typering Locatie	Open weiland
Adres	5.1.2e	Toelichting over de locatie	onbekend
Postcode	5.1.2e		
Plaats	Speuld		
Land	NL		
Naam contactpersoon	5.1.2e		
Telefoonnummer contactpersoon			
Mobiel nummer contactpersoon	5.1.2e		
Emailadres contactpersoon	5.1.2e		

Incident

Geschat moment predatie	Wed Oct 30 2024 om 22:45:00
Dagdeel	Ochtend
Toelichting	1 x dood schaap en 4 x gewond schaap in weiland langs het huis.
Medeбенutting geconstateerd	Nee

Grondgebruiker

Contact veehouder	Meegegaan
Bedrijfsmatig/hobbymating	Hobbymating

Afrastering

Type Afrastering	Diverse types toegepast
Hoogte	cm
Aantal draden	n.v.t
Draad-afstand	cm
Voltage	9.100,00 volt
Checklist ingevuld	Nee
Toelichting	Langs de tuin en het erf en een klein gedeelte langs de buurman gaashekwerk van 1.20 tot 1.60 hoog zonder stroom. De rest wolfwerend raster met op enkele plekken te ruime opening tot aan de eerste draad. Bij de poorten geen stroomdraad aan de buitenkant. De stroom was zeer hoog met 9100.

Omgeving

Krabsporen	Ja
Sleepspoor	Nee
Versleepte lichaamsdelen	Nee
Toegangsweg	over afrastering gesprongen
Locatieaanduiding	5.1.2e
Omgevingssporen	prent(en)
Vraatbeelden	keelbeet, borstkas aangevreten, buikholte geopend, ingewanden uitgesleept, grote vleswond, gescheurde huid

Predator

DNA uitslag	
Monsters opgenomen	Thu Oct 31 2024 om 06:30:00
DNA monsters opgestuurd op	Mon Nov 04 2024 om 08:30:00
Afstand hoektanden	5 cm
Pootafdruk lengte	cm
Waarschijnlijke predator code	1: Wolf
Waarschijnlijkheid	Waarschijnlijk
Toelichting	Keelbeet en vraatbeeld lijkt sterk op wolf, prenten gevonden aan de buitenkant van het perceel.

Prooidieren		
Prooidierencode	243: Schaap	Prijs
Ras	Texelaar-kruising	
Geslacht	man	
Basisprijs		€ 275,00
<u>Prijs per dier</u>		<u>€ 275,00</u>
Aantal dieren dood	1	
Oormerken (zover mogelijk te identificeren)	NL100?????	
Aantal gewonde dieren	0	
Oormerken (zover mogelijk te identificeren)		
Aantal vermiste dieren	0	
Oormerken (zover mogelijk te identificeren)		
Aantal geëthaniseerde dieren	4	
Oormerken (zover mogelijk te identificeren)	NL100135234730,NL100135034736,NL100135134803,NL100135434772	
<u>Subtotaal</u>		<u>€ 1.375,00</u>
Totale schade		€ 1.375,00
Kosten		
Dierkosten (excl. 9% BTW)	€ 1.375,00	
Destructiekosten (excl. 21% BTW)	€ 36,82	
Kosten dierenarts (excl. 9% BTW)	€ 181,31	
Kosten dierenarts (excl. 21% BTW)	€	
Totale Kosten dierenarts (Netto)	€ 181.31	
Overige kosten (excl. 21% BTW)	€	
Toelichting overige kosten	1 x ophaalbijdrage en 5 x dood schaap.	
Totale kosten	€ 1.593,13	
Totale kosten incl. BTW	€ 1.740,93	
Laatste Toelichting		
Toelichting oormerken	Oormerk van dood schaap niet te achterhalen.	
Verklaring van de veehouder over het bezoek		
Toelichting veehouder op visueel oordeel aangaande de predator		
Bijzonderheden rond gedode of verwonde dieren, en/of taxatie daarvan		
Bijzonderheden rond beoordeling wolfwerend raster of wijzigingen aan het raster		
Bijzonderheden rond DNA-afname	Dierenarts heeft ook enkele swaps afgenomen.	
Vermelding van omstandigheden die een goede veldopname belemmeren		
Overige relevante omstandigheden		
Tijdens de aftaxatie		
Relevante ontwikkelingen sinds veldopname	Niet van toepassing.	
Contact veehouder tijdens aftaxatie	Niet van toepassing.	

Bijlagen



20241031_135218 .jpg

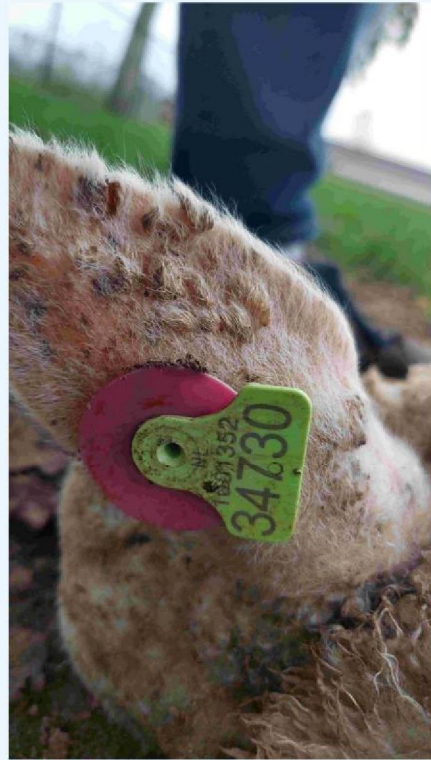

20241031_135226 .jpg



20241031_135238 .jpg



20241031_135328 .jpg

Bijlagen



20241031_135335 .jpg



20241031_135339 .jpg



20241031_135345 .jpg



20241031_135412 .jpg

Bijlagen



20241031_135550 .jpg



20241031_135602 .jpg



20241031_135610 .jpg



IMG-20241031-WA0001 .jpg



IMG-20241031-WA0002.jpg



IMG-20241031-WA0003.jpg



IMG-20241031-WA0004.jpg

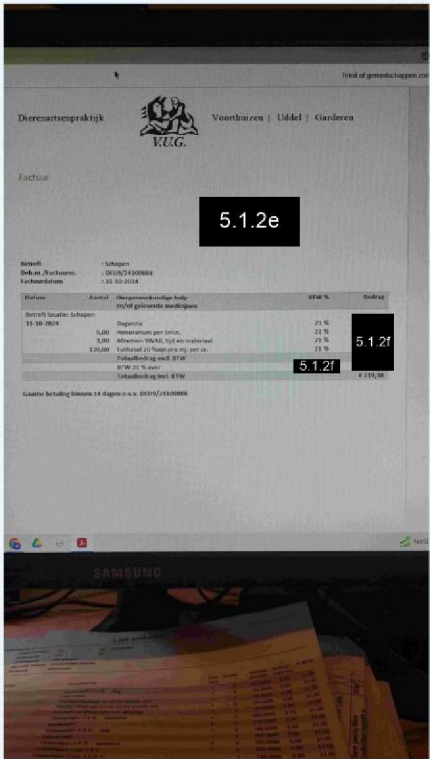

20241120_115256.jpg