

Taxatierapport voor 5.1.2e

VERSIE: v0.0

Het rapport is gemaakt in opdracht van BIJ12

Toelichting

Toelichting BIJ12

Toelichting grondgebruiker

Ze gaan sinds vorig jaar 's nachts naar binnen maar omdat de wolf vorig jaar langs is geweest lukt het niet iedere avond omdat de geiten binnen te krijgen omdat ze heel bang zijn geworden!

ZAAKNUMMER: 137014

GRONDGEBRUIKER NUMMER: 8210

Locatie schade

Datum incident Sat Aug 03 2024 om 19:00:00

Datum taxatie aanvraag Sun Aug 04 2024 om 06:00:00

Veehouder/bedrijfsnaam

Adres

5.1.2e

Postcode

Plaats Ermelo

Land NL

Naam contactpersoon 5.1.2e

Telefoonnummer
contactpersoonMobiel nummer
contactpersoon 5.1.2e

Emailadres contactpersoon 5.1.2e

Lengtegraad (RD-nieuw
stelsel)Breedtegraad (RD-nieuw
stelsel)

Typering Locatie

Toelichting over de locatie

Agrarisch coulissenlandschap

wegzijde

5.1.2e

Incident

Geschat moment predatie Sat Aug 03 2024 om 21:00:00

Dagdeel Ochtend

Toelichting Waarschijnlijk in de vroege ochtend op 4 augustus

Medeбенutting
geconstateerd

Nee

Grondgebruiker

Contact veehouder

Meegegaan

Bedrijfsmatig/hobbymating

Bedrijfsmatig

Afrastering

Type Afrastering Diverse types toegepast

Hoogte 70,00 cm

Aantal draden 3

Draad-afstand 25,00 cm

Voltage 4.600,00 volt

Checklist ingevuld Nee

Toelichting Combinatie van gaas en draden.

Omgeving

Krabsporen Nee

Sleepspoor Ja

Sleepspoor lengte ja, tot 10 m.

Versleepte lichaamsdelen Ja

Toegangsweg over afrastering gesprongen

Locatieaanduiding wegzijde

Omgevingssporen geen

Vraatbeelden buikholte geopend , borstkas aangevreten , ingewanden uitgesleept

Predator

DNA uitslag

Monsters opgenomen

Sun Aug 04 2024 om 05:40:00

DNA monsters opgestuurd op

Mon Aug 05 2024 om 07:30:00

Afstand hoektanden

Niet te meten

Pootafdruk lengte

cm

Waarschijnlijke predator code

1: Wolf

Waarschijnlijkheid

Waarschijnlijk

Toelichting Gelet op locatie en vraatbeeld (ingewonden eruit gesleept + kadaver meegenomen)

Prooidieren		
Prooidierencode	252: Geit	Prijs
Ras		
Geslacht	vrouw	
Basisprijs		€ 60,00
<u>Prijs per dier</u>		<u>€ 60,00</u>
Aantal dieren dood	1	
Oormerken (zover mogelijk te identificeren)	geen-oormerknr	
Aantal gewonde dieren	0	
Oormerken (zover mogelijk te identificeren)		
Aantal vermiste dieren	0	
Oormerken (zover mogelijk te identificeren)		
Aantal geëthaniseerde dieren	0	
Oormerken (zover mogelijk te identificeren)		
<u>Subtotaal</u>		<u>€</u>
Totale schade		€

Kosten	
Dierkosten (excl. 9% BTW)	€
Destructiekosten (excl. 21% BTW)	€
Kosten dierenarts (excl. 9% BTW)	€ 60,00
Kosten dierenarts (excl. 21% BTW)	€
Totale Kosten dierenarts (Netto)	€ 60,00
Overige kosten (excl. 21% BTW)	€
Toelichting overige kosten	Geen rendackosten, geen kadaver aanwezig. Alleen ingewanden. 60 euro voor geitje gerekend (dit is de vorige keer ook gerekend gaf veehouder aan). Opgenomen bij dierenartskosten (ex 9% btw). Hij pakt de prijs die ik handmatig heb ingevuld niet.
Totale kosten	€ 60,00
Totale kosten incl. BTW	€ 65,40

Laatste Toelichting	
Toelichting oormerken	
Verklaring van de veehouder over het bezoek	Veehouder geeft aan dat ze het geitje niet naar binnen kreeg gisteravond. Sinds vorige aanval waar 2 geitjes zijn gepakt zijn de geitjes nog steeds banger/getraumatiseerd. Het is soms moeilijk om de geitjes naar binnen te krijgen. Bij andere dieren (pony's, schapen) gaat dat makkelijker. 1 geitje is vannacht gepakt.
Toelichting veehouder op visueel oordeel aangaande de predator	Veehouder geeft aan dat het om een wolf moet gaan.
Bijzonderheden rond gedode of verwonde dieren, en/of taxatie daarvan	Kadaver meegenomen, alleen ingewanden zijn terug gevonden.
Bijzonderheden rond beoordeling wolfwerend raster of wijzigingen aan het raster	Geen sprake van wolfwerend raster
Bijzonderheden rond DNA-afname	DNA-monsters genomen van uitgesleepte ingewanden. Het is maar de vraag of hier nog DNA van de predator op aangetroffen kan worden.
Vermelding van omstandigheden die een goede veldopname belemmeren	Ingewanden waren al uit weiland gehaald en in kruiwagen gelegd.
Overige relevante omstandigheden	Formulieren over wolfwerende rasters/subsidiemogelijkheden uitgedeeld.

Tijdens de aftaxatie	
Relevante ontwikkelingen sinds veldopname	
Contact veehouder tijdens aftaxatie	Contact gehad met veehouder op 15/08. Veehouder gaat aan de slag om dieren beter te beschermen.

Bijlagen



image1.jpeg



image2.jpeg



image3.jpeg

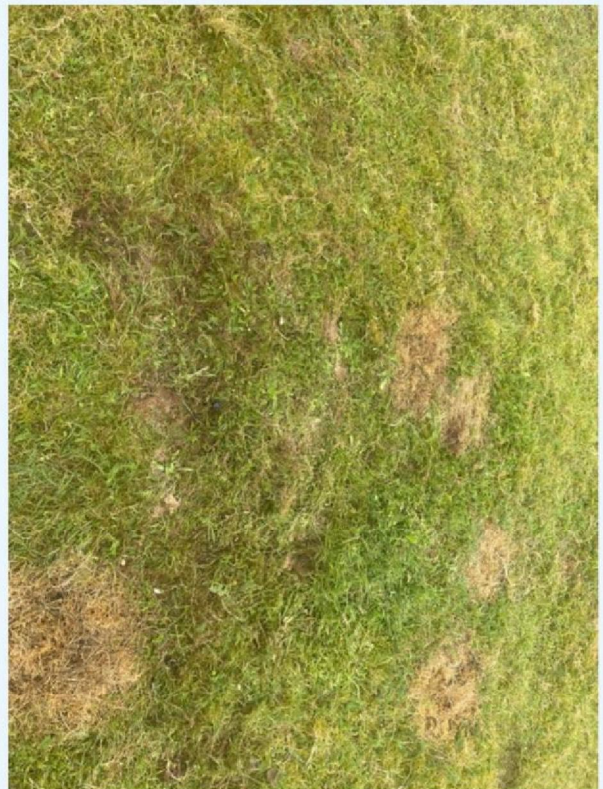

image4.jpeg

Bijlagen



image5.jpeg

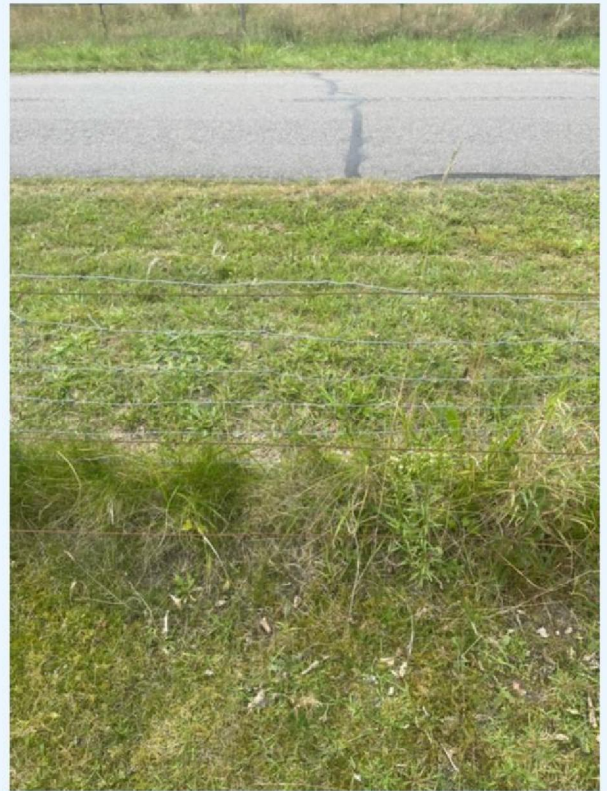

image7.jpeg



image9.jpeg



image12.jpeg

Bijlagen



7eebeca0-9ac6-49ee-9e7f-7ced6d358de2.JPG



16985d13-ab52-4a99-b8bd-beaabda85910.JPG



ca65fa1d-5fb3-47a9-9c5c-9a3c3d38b730.JPG

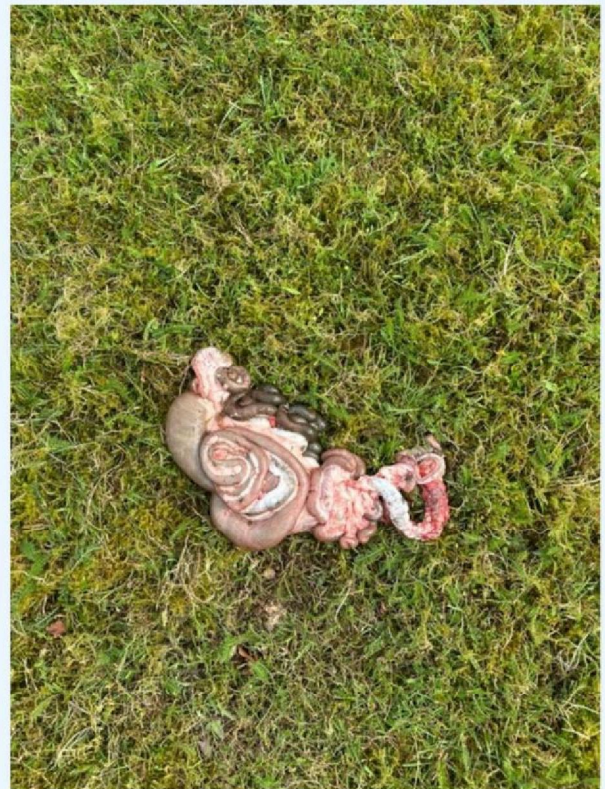

e71589b2-cac2-4bc0-ab58-b9889f5dbde2.JPG