 <b>Attema Footprint</b> De Nijverheid 29a - 9207DG Drachten	<b>ZAAKNUMMER: 131904</b>	Taxatie door: Taxateur 1	5.1.2e
<div>Taxatierapport voor5.1.2e</div>				
VERSIE: v0.0    Het rapport is gemaakt in opdracht van BD12				
Toelichting				
Toelichting BIJ12				
Toelichting grondgebruiker		3 gewonde ,gaat de dode dieren proberen af te dekken.		
ZAAKNUMMER: 131904	GRONDGEBRUIKER NUMMER: 8460	Locatie schade		
Datum incident	Thu Mar 07 2024 om 17:00:00	Lengtegraad (RD-nieuw stelsel)	5.1.2e	
Datum taxatie aanvraag	Fri Mar 08 2024 om 08:00:00	Breedtegraad (RD-nieuw stelsel)	5.1.2e	
Veehouder/bedrijfsnaam	5.1.2e	Typering Locatie	Open weiland	
Adres	5.1.2e	Toelichting over de locatie	5.1.2e	
Postcode	5.1.2e	Incident		
Plaats	Doornspijk	Geschat moment predatie	Thu Mar 07 2024 om 16:00:00	
Land	NL	Dagdeel	Nacht	
Naam contactpersoon	5.1.2e	Toelichting	In de nacht van 7 op 8 maart	
Telefoonnummer contactpersoon	5.1.2e	Medebenutting geconstateerd	Ja	
Mobiel nummer contactpersoon	5.1.2e	Medebenutters	Kraaiachtigen	
Emailadres contactpersoon	5.1.2e			
Grondgebruiker				
Contact veehouder	Meegegaan			
Bedrijfsmatig/hobymating	Bedrijfsmatig			
Afrastering		Omgeving		
Type Afrastering	Schriklint (kunststof)	Krabsporen	Nee	
Hoogte	50,00 cm	Sleepspoor	Nee	
Aantal draden	2	Versleepte lichaamsdelen	Nee	
Draad-afstand	25,00 cm	Toegangsweg	onbekend	
Voltage	7.100,00 volt	Locatieaanduiding	onbekend	
Checklist ingevuld	Nee	Omgevingssporen	geen	
Toelichting		Vraatbeelden	keelbeet , buikholte geopend , gescheurde huid , grote vleeswond	
Predator				
DNA uitslag				
Monsters opgenomen	Fri Mar 08 2024 om 08:45:00			
DNA monsters opgestuurd op	Tue Mar 12 2024 om 08:30:00			
Afstand hoektanden	5,5 cm			
Pootafdruk lengte	cm			
Waarschijnlijke predator code	1: Wolf			
Waarschijnlijkheid	Waarschijnlijk			
Toelichting	Gelet op vraatbeeld en meerdere (bevestigde) wolvenaanvallen in dezelfde omgeving/zelf de veehouder de afgelopen periode. En tevens melding op paar honderd meter afstand o p dezelfde dag. Onduidelijke pootafdruk gevonden (zie foto 19). Kan van wolf zijn. Maar i n gras en vrij harde bodem was het moeilijk om pootafdrukken te vinden.			

Prooidieren		
Prooidierencode	<b>243: Schaap</b>	<b>Prijs</b>
Ras	Blauwe Texelaar	
Geslacht	man	
Basisprijs		
<u>Prijs per dier</u>		
Aantal dieren dood	1	
Oormerken (zover mogelijk te identificeren)	EE000006969172	
Aantal gewonde dieren	0	
Oormerken (zover mogelijk te identificeren)		
Aantal vermiste dieren	0	
Oormerken (zover mogelijk te identificeren)		
Aantal geëthaniseerde dieren	2	
Oormerken (zover mogelijk te identificeren)	NL100190306799,EE000006631369	
<u>Subtotaal</u>		
Prooidierencode	<b>243: Schaap</b>	<b>Prijs</b>
Ras	Texelaar-kruising	
Geslacht	man	
Basisprijs		
<u>Prijs per dier</u>		
Aantal dieren dood	1	
Oormerken (zover mogelijk te identificeren)	EE000006977535	
Aantal gewonde dieren	0	
Oormerken (zover mogelijk te identificeren)		
Aantal vermiste dieren	0	
Oormerken (zover mogelijk te identificeren)		
Aantal geëthaniseerde dieren	0	
Oormerken (zover mogelijk te identificeren)		
<u>Subtotaal</u>		
<b>Totale schade</b>		<b>€ 760,00</b>

Kosten	
Dierkosten (excl. 9% BTW)	€ 760,00
Deconstructiekosten (excl. 21% BTW)	€ 35,23
Kosten dierenarts (excl. 9% BTW)	€
Kosten dierenarts (excl. 21% BTW)	€ 267,43
Totale Kosten dierenarts (Netto)	€ 267,43
Overige kosten (excl. 21% BTW)	€
Toelichting overige kosten	
Totale kosten	€ 1.062,66
Totale kosten incl. BTW	€ 1.194,62
Laatste Toelichting	
Toelichting oormerken	Bij dieren met EE (uit Estland) heb ik 3 nullen voor het oormerknummer gezet om ze op te zoeken in I&R. Zwarte schapen aangemerkt als zwarte texelaar. De witte als kruising te xelaar. De 2 gewonde dieren zijn na taxatiebezoek geëuthanaseerd.
Verklaring van de veehouder over het bezoek	Veehouder heeft al meerdere aanvallen door de wolf gehad in meerdere kudde. 2 dieren dood en minstens 2 gewond. Veehouder heeft tijdens taxatiebezoek de dierenarts gebeld om dieren dezelfde avond nog te laten euthanaseren.
Toelichting veehouder op visueel oordeel aangaande de predator	Veehouder vermoed dat het wederom om een wolf gaat.
Bijzonderheden rond gedode of verwonde dieren, en/of taxatie daarvan	Gewonde dieren zijn na taxatiebezoek geëuthanaseerd.
Bijzonderheden rond beoordeling wolfwerend raster of wijzigingen aan het raster	Geen sprake van wolfwerend raster.
Bijzonderheden rond DNA-afname	DNA afgenomen bij 2 dode rammen van gebied bij keelbeet en van vleeswond/aangevrot en gedeelte van schaap.
Vermelding van omstandigheden die een goede veldopname belemmeren	
Overige relevante omstandigheden	UBN nummer en rekeningnummer zijn al bekend bij BIJ12.
Tijdens de aftaxatie	
Relevante ontwikkelingen sinds veldopname	Veehouder heeft aangegeven dat hij met BIJ12 heeft gebeld over de prijzen. <sup>5.1.2</sup> is van mening dat de prijzen op dit moment hoger liggen dan 190 euro voor de schapen die nu waren gepakt. Dit mede i.v.m. ramadan. Afsproken met veehouder dit te melden in taxatie rapport.
Contact veehouder tijdens aftaxatie	Contact gehad met veehouder over gewonde/geëuthanaseerde dieren + rekening dierenarts





image3.jpeg

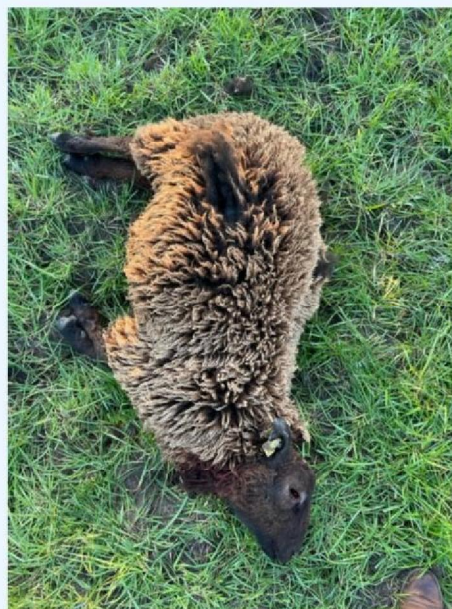

image4.jpeg



image5.jpeg



image6.jpeg





image8.jpeg



image9.jpeg



image10.jpeg



image11.jpeg



## Bijlagen



image12.jpeg

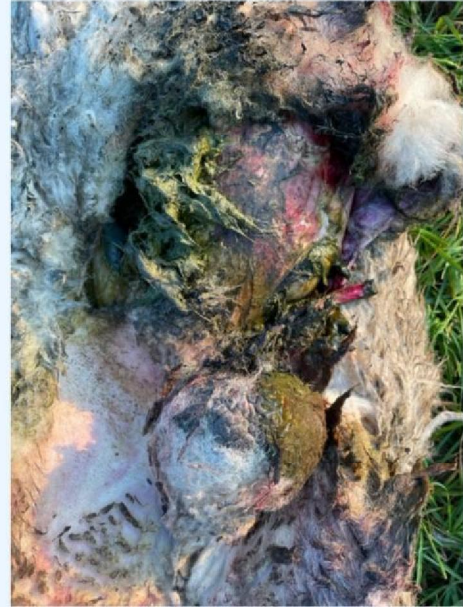

image13.jpeg



image14.jpeg



image15.jpeg



image16.jpeg



image18.jpeg



image19.jpeg



image23.jpeg





image20.jpeg



image21.jpeg



image25.jpeg



image24.jpeg



## Bijlagen



image1.jpeg



image26.jpeg



image27.jpeg



image0.jpeg

Bijlagen

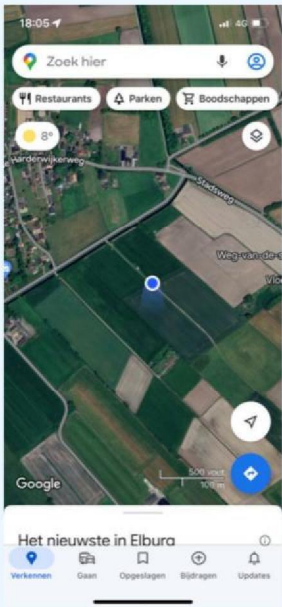



image28.png



image0.jpeg



**Boven-Veluwe**  
DierGezondheidsCentrum

**5.1.2e**

**FACTUUR**

factuurdatum: 12-03-2024      factuurstype: LHD  
factuurnummer: 5-2024-2802

datum	beschrijving	aantal	prijs	bedrag	btw
<b>Schape Schapen (juni 2017/2005)</b>					
08-03-2024	Volle avond (juni aanval door wolf)	1	€ 1.20	€ 1.20	21%
08-03-2024	Onderzoek/behandeling 5 minuten niet reguliereuren (juni aanval door wolf)	1	€ 1.20	€ 1.20	21%
08-03-2024	Zoort 100, 500 mg per ml (juni aanval door wolf)	1	€ 5.12	€ 5.12	21%
08-03-2024	Euthasie 500 mg/ml per ml (juni aanval door wolf)	1	€ 1.20	€ 1.20	21%
08-03-2024	Spuit 30 ml (juni aanval door wolf)	1	€ 1.20	€ 1.20	21%
08-03-2024	Spuit 2 ml (juni aanval door wolf)	1	€ 1.20	€ 1.20	21%
subtotaal en btw				€ 207.43	
btw 21% van € 207.43				€ 56.16	
te betalen bedrag				€ 323.59	

Gaarne betaling binnen 2 weken. Het bedrag oversmaken op rekeningnummer:  
NL25 RABO 0348 478418, met vermelding van het factuurnummer.

De behandelingskosten zijn van toepassing de Algemene voorwaarden van de Koninklijke Nederlandse Maatschappij voor Diergeneeskunde, gepubliceerd in de giffen van de Algemene voorwaarden/standaard te Utrecht onder nummer 22/2006.

8716-01 NL-8074-034-03-001 | 0414-01 08223342 | info@bvgdiergeheel.nl | www.bvgdiergeheel.nl

image1.jpeg