

Taxatierapport voor 5.1.2e

VERSIE: v0.0 Het rapport is gemaakt in opdracht van Bij12

Toelichting			
Toelichting Bij12			
Toelichting grondgebruiker		Ligt in het midden van het land gewond, de dierenarts is er ook bij.	

ZAAKNUMMER: 130010	GRONDGEBRUIKER NUMMER: 8336	Locatie schade	
Datum incident	Wed Feb 07 2024 om 03:00:00	Lengtegraad (RD-nieuw stelsel)	5.1.2e 5.1.2e
Datum taxatie aanvraag	Wed Feb 07 2024 om 11:00:00	Breedtegraad (RD-nieuw stelsel)	
Veehouder/bedrijfsnaam	5.1.2e	Typering Locatie	Open weiland
5.1.2e	5.1.2e	Toelichting over de locatie	5.1.2e
Postcode			
Plaats	Harde	Incident	
Land	NL	Geschat moment predatie	Wed Feb 07 2024 om 07:00:00
Naam contactpersoon	5.1.2e	Dagdeel	Ochtend
Telefoonnummer contactpersoon		Toelichting	Aanval heeft waarschijnlijk plaatsgevonden op woensdagochtend 7 februari. Maar kan ook 's nachts gebeurd zijn. Ernstig gewonde/aangevreten ooi leefde nog ten tijde van constatering, gelet op ernst van verwondingen en dat dier nog levend was waarschijnlijk in de ochtend gebeurd.
Mobiel nummer contactpersoon	5.1.2e		
Emailadres contactpersoon	5.1.2e		
		Medeбенutting geconstateerd	Nee

Grondgebruiker	
Contact veehouder	Meegegaan
Bedrijfsmatig/hobbymating	Bedrijfsmatig

Afrastering		Omgeving	
Type Afrastering	Schriklint (kunststof)	Krabsporen	Nee
Hoogte	40,00 cm	Sleepspoor	Ja
Aantal draden	1	Sleepspoor lengte	ja, tot 30 m.
Draad-afstand	40,00 cm	Versleepte lichaamsdelen	Nee
Voltage	2.000,00 volt	Toegangsweg	onbekend
Checklist ingevuld	Nee	Locatieaanduiding	5.1.2e
Toelichting	Grootste gedeelte van land is omheind met schrikdraad van 40 cm hoog en tevens kleine slotjes/greppels. Aan voor kant van weiland is een stukje omheind met een stuk gaas (zie ook foto).	Omgevingssporen	geen
		Vraatbeelden	keelbeet , borstkas aangevreten , buikholte geopend , ingewanden uitgesleept , gescheurde huid , grote vleeswond

Predator	
DNA uitslag	
Monsters opgenomen	Wed Feb 07 2024 om 12:00:00
DNA monsters opgestuurd op	Wed Feb 07 2024 om 18:00:00
Afstand hoektanden	Niet te meten
Pootafdruk lengte	cm
Waarschijnlijke predator code	1: Wolf
Waarschijnlijkheid	Waarschijnlijk
Toelichting	Gelet op vraatbeeld vermoedelijk wolf. Ook zijn er de afgelopen dagen in dezelfde straat meerdere aanvallen geweest en meerdere zichtmeldingen geweest van 1 of 2 wolven.

Prooidieren		
Prooidierencode	243: Schaap	Prijs
Ras	Texelaar	
Geslacht	vrouw	
Basisprijs		€ 150,00
Dracht		€ 30,00
zwoegervrij		€ 25,00
<u>Prijs per dier</u>		<u>€ 205,00</u>
Aantal dieren dood	1	
Oormerken (zover mogelijk te identificeren)	NL10010577157	
Aantal gewonde dieren	0	
Oormerken (zover mogelijk te identificeren)		
Aantal vermiste dieren	0	
Oormerken (zover mogelijk te identificeren)		
Aantal geëuthaniseerde dieren	0	
Oormerken (zover mogelijk te identificeren)		
<u>Subtotaal</u>		<u>€ 205,00</u>
Totale schade		€ 205,00
Kosten		
Dierkosten (excl. 9% BTW)	€ 205,00	
Destructiekosten (excl. 21% BTW)	€ 30,46	
Kosten dierenarts (excl. 9% BTW)	€	
Kosten dierenarts (excl. 21% BTW)	€ 109,89	
Totale Kosten dierenarts (Netto)	€ 109,89	
Overige kosten (excl. 21% BTW)	€	
Toelichting overige kosten	Dierenartsrekening is nagezonden op 11 maart: kosten: 132,97 (inclusief 21% B TW) Bewijs van zwoegervrij is nagezonden (zie bijlage 0350) Totale kosten: (205 x 1,09) + 132,97 + (30,46 x 1,21) = 223,45 + 132,97 + 36,86 = 393,27	
Totale kosten	€ 345,35	
Totale kosten incl. BTW	€ 393,27	
Laatste Toelichting		
Toelichting oormerken	Schaap gecheckt in I&R app. Schaap is 9 maanden en 6 dagen oud.	
Verklaring van de veehouder over het bezoek	Veehouder geeft aan dat het om en wolf moet gaan. Veehouder heeft rond de 6 00 schapen en heeft koppels op verschillende plaatsen lopen en heeft eerder al aanvallen gehad in andere koppels. Dit is de eerste aanval door wolf/wolven in dit koppel schapen. Veehouder geeft aan dat het gelet op de manier van houden van schapen (grote percelen, veel schapen op meerdere locaties) een lastige situatie te vinden met de wolf en de vele aanvallen in de regio en wat ze er tegen kunnen doen. Veehouder geeft aan het erg te vinden dat er soms zo makkelijk gesproken wordt over het beschermen van schapen tegen de wolf. Veehouder is duidelijk ontdaan van de situatie en gaat veehouder aan het hart schaap zo ernstig toegetakeld te zien.	
Toelichting veehouder op visueel oordeel aangaande de predator	Aanval door vermoedelijk wolf. Wolf/2 wolven is/zijn meerdere keren gezien in de omgeving van aanval.	
Bijzonderheden rond gedode of verwonde dieren, en/of taxatie daarvan	Veehouder geeft aan dat schaap drachtig zou moeten zijn. Schapen lammeren laat in het seizoen (vaak pas in april).	
Bijzonderheden rond beoordeling wolfwerend raster of wijzigingen aan het raster	Geen wolfwerend raster.	
Bijzonderheden rond DNA-afname	Dierenarts is geweest voordat er DNA afgenomen is door taxateur. Schaap is wel door dierenarts bekeken, maar was al dood ten tijde van bezoek.	
Vermelding van omstandigheden die een goede veldopname belemmeren	Geen	
Overige relevante omstandigheden	-	
Tijdens de aftaxatie		
Relevante ontwikkelingen sinds veldopname	UBN: 1087998, rekeningnummer:	
Contact veehouder tijdens aftaxatie	Verschillende keren contact gehad met veehouder over afhandeling taxatie/nasturen bewijsstukken	



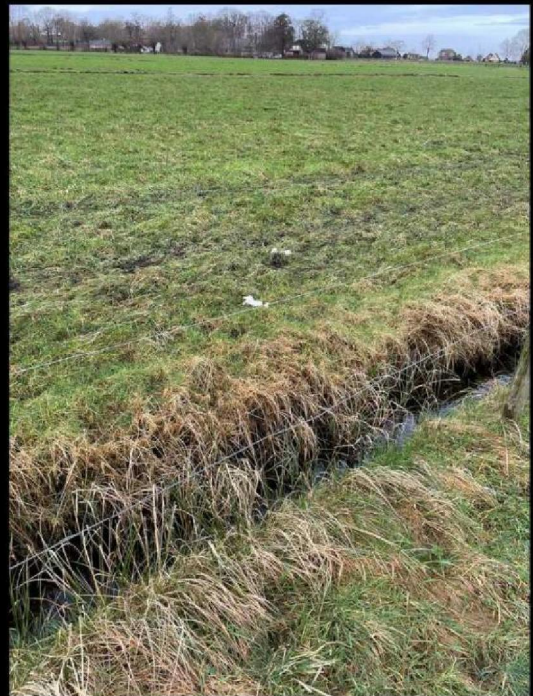



Boven-Veluwe
 Die GezondheidsCentrum

Factuur
 Factuurnummer: 15-2024-1430
 Factuurdatum: 15-03-2024
 Factuurperiode: 01-03-2024 tot 15-03-2024
 Factuuradres: Boven-Veluwe, Die GezondheidsCentrum
 Factuuradres: Boven-Veluwe, Die GezondheidsCentrum
 Factuuradres: Boven-Veluwe, Die GezondheidsCentrum

5.1.2e

FACTUUR

Factuurdatum: 15-03-2024
 Factuurnummer: 15-2024-1430

datum	beschrijving	aantal	prijs	bedrag	btw
Schouw Schippen (jaar 1067996)					
07-03-2024	Wissel spreid (schouw-schepen)	5,12	€ 5,12	€	21%
07-03-2024	Onderzoek/behandeling bij infectie reguliere urnen	5,12	€ 5,12	€	21%
07-03-2024	Luxie bedankt om schouw-schepen door wissel	5,12	€ 5,12	€	21%
subtotaal € 15,36				€ 5,12	21%
btw 21% van € 15,36				€ 1,07	
totaal bedrag				€ 16,43	

Gedurende de periode van 2 weken, met de bedoeling om de schouw-schepen te onderzoeken en te behandelen.
 (N.B. 100% van de schouw-schepen)

De factuur is een document dat wordt afgegeven door de factuurgever aan de factuurontvanger. De factuurgever aanvaardt de aansprakelijkheid voor de juistheid van de inhoud van de factuur. De factuurontvanger aanvaardt de aansprakelijkheid voor de juistheid van de inhoud van de factuur.

15-2024-1430