

Taxatierapport voor 5.1.2e

VERSIE: v0.0

Het rapport is gemaakt in opdracht van BIJ12

Toelichting

Toelichting BIJ12

Toelichting grondgebruiker

Om de 5.1.2e staat een vast raster van gaas en er zijn wildroosters voor fietsers en wandelaars. Er is haast bij, het kadaver ligt (afgedekt) langs het wandelpad.

ZAAKNUMMER: 135631

GRONDGEBRUIKER NUMMER: 1707

Locatie schade

Datum incident Thu Jun 27 2024 om 04:00:00

Datum taxatie aanvraag Fri Jun 28 2024 om 11:00:00

Veehouder/bedrijfsnaam 5.1.2e

Adres 5.1.2e

Postcode 5.1.2e

Plaats Kootwijkerbroek

Land NL

Naam contactpersoon 5.1.2e

Telefoonnummer
contactpersoonMobiel nummer
contactpersoon 5.1.2e

Emailadres contactpersoon 5.1.2e

Lengtegraad (RD-nieuw
stelsel)

5.1.2e

Breedtegraad (RD-nieuw
stelsel)

5.1.2e

Typering Locatie

Open natuurterrein

Toelichting over de locatie

5.1.2e

Incident

Geschat moment predatie

Mon Jun 17 2024 om 01:00:00

Dagdeel

Nacht

Toelichting

Tijdstip onbekend. Eigenaar werd geïnformeerd op 27 juni om 20:00 uur. Aanval moet dus voor die tijd zijn geweest.

Medeбенutting
geconstateerd

Ja

Medeбенutters

Grondgebruiker

Contact veehouder

Meegegaan

Bedrijfsmatig/hobbymating

Bedrijfsmatig

Afrastering

Type Afrastering

Schapengaas

Hoogte

100,00 cm

Aantal draden

n.v.t

Draad-afstand

cm

Voltage

volt

Checklist ingevuld

Nee

Toelichting

5 hectare natuurgebied omheind door middel van schapengaas van 1 meter hoog. Geen stroom. Toegang tot terrein is via wildrooster

Omgeving

Krabsporen

Nee

Sleepspoor

Nee

Versleepte lichaamsdelen

Ja

Toegangsweg

onbekend

Locatieaanduiding

onbekend

Omgevingssporen

geen

Vraatbeelden

keelbeet, borstkas aangevreten, buikholte geopend, botten aangevreten, ingewanden uitgesleept, grote vleeswond, gescheurde huid

Predator

DNA uitslag

Monsters opgenomen

Fri Jun 28 2024 om 11:15:00

DNA monsters opgestuurd op

Mon Jul 01 2024 om 16:30:00

Afstand hoektanden

Niet te meten

Pootafdruk lengte

cm

Waarschijnlijke predator code

1: Wolf

Waarschijnlijkheid

Waarschijnlijk

Toelichting

Gelet op vraatbeeld en meerdere bevestigde aanvallen in dezelfde regio

Prooidieren		
Prooidierencode	243: Schaap	Prijs
Ras	Veluws heideschaap ZZH	
Geslacht	vrouw	
Basisprijs		€ 225,00
stamboek ras 1x gelamd of > 1 jaar		€ 50,00
<u>Prijs per dier</u>		<u>€ 275,00</u>
Aantal dieren dood	6	
Oormerken (zover mogelijk te identificeren)	NL100190143778,NL100190245713,NL100010353884,NL100076887905,NL100190243713,NL100103538844	
Aantal gewonde dieren	2	
Oormerken (zover mogelijk te identificeren)	NL100190343532,NL1001903455	
Aantal vermiste dieren	1	
Oormerken (zover mogelijk te identificeren)	NL100082910420	
Aantal geëthaniseerde dieren	0	
Oormerken (zover mogelijk te identificeren)		
<u>Subtotaal</u>		<u>€ 1.925,00</u>
Prooidierencode	243: Schaap	Prijs
Ras	Veluws heideschaap ZZH	
Geslacht	vrouw	
Basisprijs		€ 160,00
stamboek ras 1x gelamd of > 1 jaar		€ 50,00
<u>Prijs per dier</u>		<u>€ 210,00</u>
Aantal dieren dood	1	
Oormerken (zover mogelijk te identificeren)	NL100211076940	
Aantal gewonde dieren	0	
Oormerken (zover mogelijk te identificeren)		
Aantal vermiste dieren	1	
Oormerken (zover mogelijk te identificeren)	NL100136123574	
Aantal geëthaniseerde dieren	0	
Oormerken (zover mogelijk te identificeren)		
<u>Subtotaal</u>		<u>€ 420,00</u>
Totale schade		€ 2.345,00

Kosten	
Dierkosten (excl. 9% BTW)	€ 2.345,00
Destructiekosten (excl. 21% BTW)	€ 40,00
Kosten dierenarts (excl. 9% BTW)	€
Kosten dierenarts (excl. 21% BTW)	€
Totale Kosten dierenarts (Netto)	€ 0.00
Overige kosten (excl. 21% BTW)	€
Toelichting overige kosten	Veehouder heeft eigen medicatie gebruikt. Geen sprake van dierenarts rekening.
Totale kosten	€ 2.385,00
Totale kosten incl. BTW	€ 2.604,45
Laatste Toelichting	
Toelichting oormerken	2 dieren zijn vermist
Verklaring van de veehouder over het bezoek	Veehouder geeft aan dat hij gisteravond om 20:00 uur werd geïnformeerd over een dood schaap in het natuurgebied. Er zijn meerdere dieren dood of gewond en vermist. Gaat vermoedelijk om aanval door een wolf.
Toelichting veehouder op visueel oordeel aangaande de predator	Veehouder geeft aan dat hij vermoed dat het om een aanval door een wolf gaat.
Bijzonderheden rond gedode of verwonde dieren, en/of taxatie daarvan	Onduidelijk hoe lang dieren er al lagen. Maar waarschijnlijk vanwege het warme weer al aan het vergaan (veel krioelende beestjes). Veehouder heeft dierenarts gebeld voor advies gewonde dieren. Dieren behandeld met eigen medicatie. Dierenarts is niet langs geweest.
Bijzonderheden rond beoordeling wolfwerend raster of wijzigingen aan het raster	Geen sprake van wolfwerend raster. Veehouder heeft dat wel op andere locaties, maar op deze locatie lastiger te realiseren.
Bijzonderheden rond DNA-afname	Wel DNA monsters kunnen nemen van gebied bij keelbeet. Maar gebied bij nek krioelden er ook al veel beestjes rondom de bijtewonden en heeft wellicht impact op de kwaliteit van de DNA-monsters
Vermelding van omstandigheden die een goede veldopname belemmeren	Heuvelachtig en dichtbegroeid gebied. Tijdens taxatie zijn er 6 dode en 2 gewonde dieren aangetroffen. 3 dieren waren nog vermist. Veehouder gaat verder zoeken samen met boswachter. 1 dode later terug gevonden. Andere 2 vermiste dieren niet meer terug gevonden.
Overige relevante omstandigheden	Veehouder gaat kijken naar mogelijkheden voor wolfwerende nachtkraal op deze locatie omdat hele gebied omheinen niet goed mogelijk is.
Tijdens de aftaxatie	
Relevante ontwikkelingen sinds veldopname	2 vermiste dieren niet meer terug gevonden in natuurgebied. Wel oudere kadavers gevonden. Terrein is dichtbegroeid en lastig om dode dieren te vinden.
Contact veehouder tijdens aftaxatie	Contact gehad over vermiste en gewonde dieren.



ffd844e3-7bb9-4566-9160-d89aa51e02b1.JPG



c0d15190-376b-48b2-9fee-356e2191ffb2.JPG



3a9e3107-d973-4a89-95b9-b8e125861caf.JPG



4bf32699-01fa-4441-8fd0-26765a10d7ee.JPG

Bijlagen



4860e2f7-590f-4a8d-af93-98652ed2310c.JPG



bb205f60-7bab-4169-964a-d5b4b14ed98b.JPG



3aa4e809-fce9-4ff3-b1a7-d75048d009ed.JPG



d539d8d5-9bfb-4bb6-9add-f254ce47bd6c.JPG

Bijlagen



151e06fc-53a3-4ac9-a85b-646e49f489c8.JPG

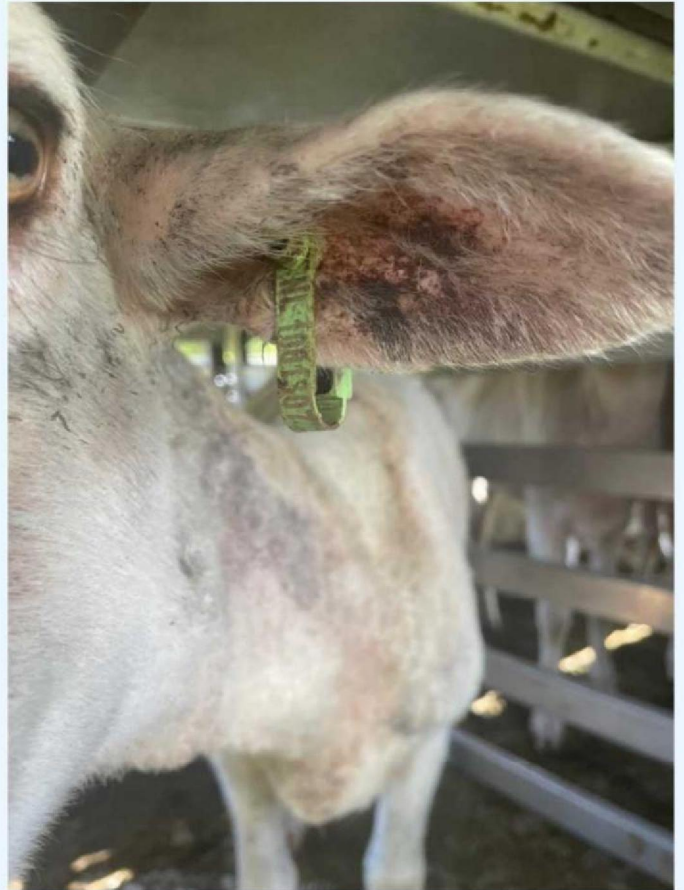

78b1a7ff-4dc9-4054-ae97-89205f6b0690.JPG



729f1d3e-409a-4c27-94f6-5f639382d2eb.JPG



e21d159a-9b47-4354-a7a8-a58a03b20eed.JPG



8cb0f2dd-1142-4859-af91-0000bbd9cb20.JPG



64d3dc00-d181-4d1a-8cdc-1e4f9d2b9f64.JPG



8acfa990-028d-4fa5-9684-a0a1ed1abd82.JPG



151e4323-0453-4181-9ff1-9dd22a2fc418.JPG



b138d4c9-b0dd-457b-93f1-a4416bd9f84e.JPG

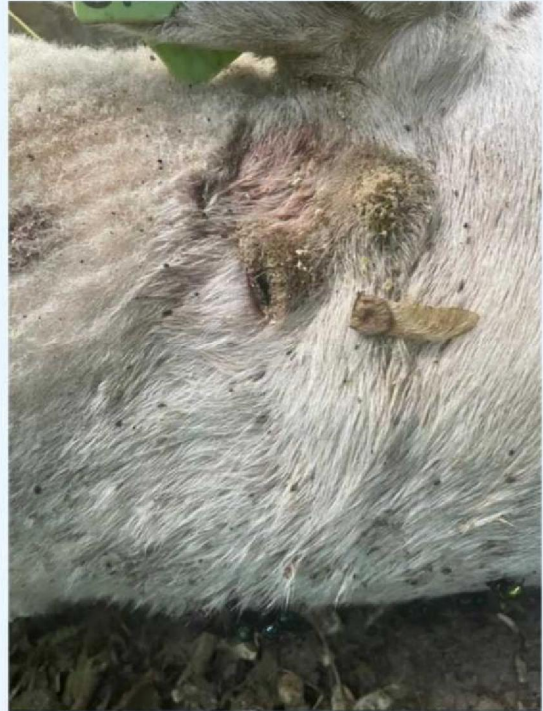

10d3f7d0-1d29-4a08-8649-261a63493f03.JPG



7915c6ff-f138-4633-9731-bcd41df54aa7.JPG



63c62f90-5ca9-4dc1-a755-8281b11d92d6.JPG



8b3a3ca8-05ae-43f4-ba5e-9eba7920be01.JPG



69dea3de-239a-45e1-a00b-c6da77e89015.JPG



64d3dc00-d181-4d1a-8cdc-1e4f9d2b9f64.JPG



b56ff517-1786-45a1-9096-c06b090d8fdd.JPG

Bijlagen



6b0dfae4-706f-449c-9a4b-f6ca437ad63d.JPG



197a4f24-a45f-4d6e-b3c2-25bdcdb0ba74.JPG



cbe7a326-6023-439f-bb1c-eaf894c64109.JPG

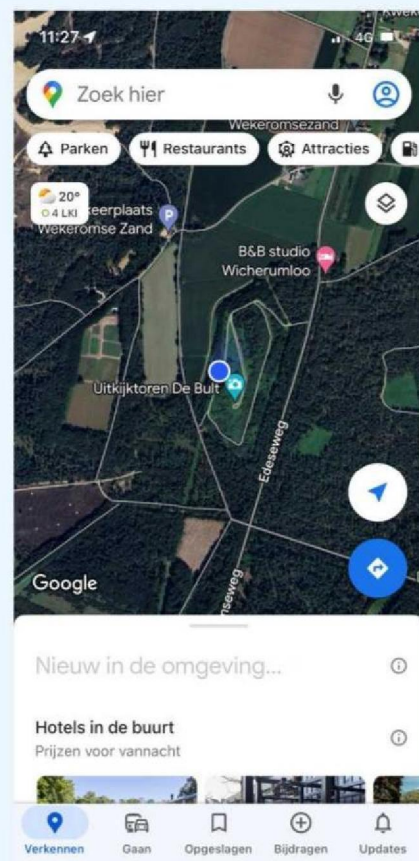

83ee7bca-bd5e-4447-8c9c-6532e62ff1ee.JPG

Bijlagen



PHOTO-2024-06-28-19-37-30.jpg



PHOTO-2024-06-28-19-37-30_1.jpg



PHOTO-2024-06-28-19-38-07.jpg



PHOTO-2024-06-28-19-38-38.jpg

Bijlagen



PHOTO-2024-06-28-19-38-07_1.jpg



PHOTO-2024-06-28-19-38-39.jpg



IMG_5469.PNG

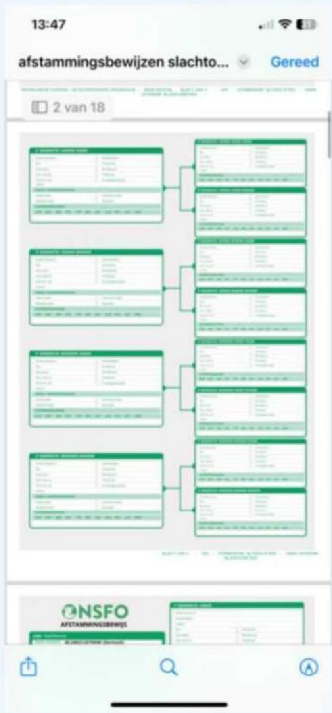

IMG_5470.PNG

Bijlagen



IMG_5471.PNG

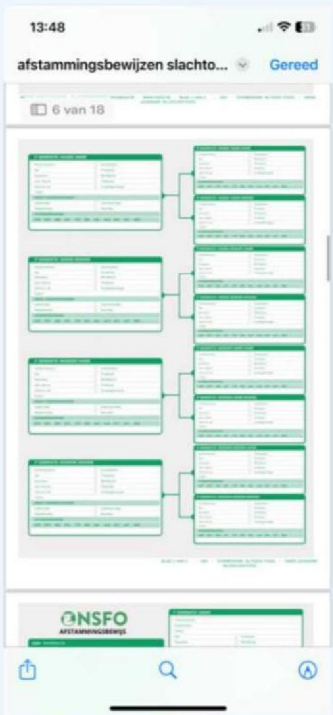

IMG_5474.PNG



IMG_5475.PNG



IMG_5473.PNG

Bijlagen

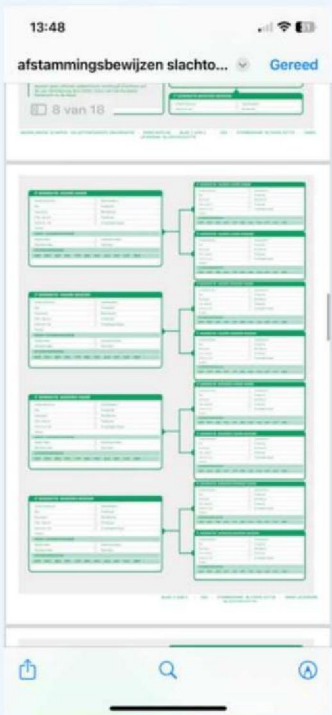

IMG_5476.PNG



IMG_5477.PNG

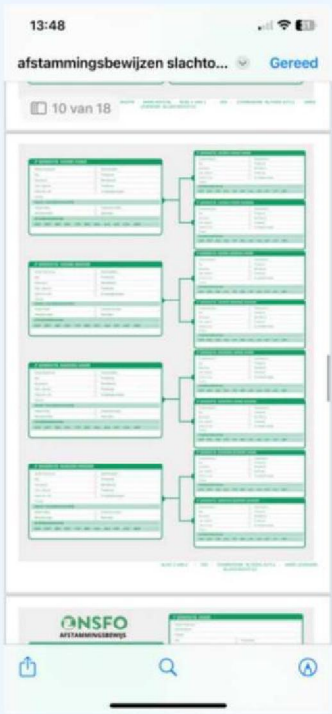

IMG_5478.PNG



IMG_5479.PNG

Bijlagen

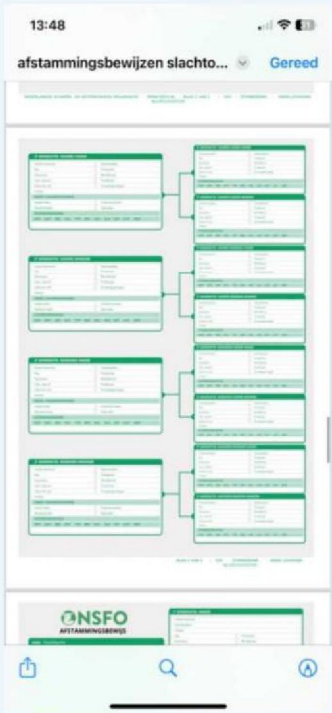

IMG_5480.PNG



IMG_5481.PNG

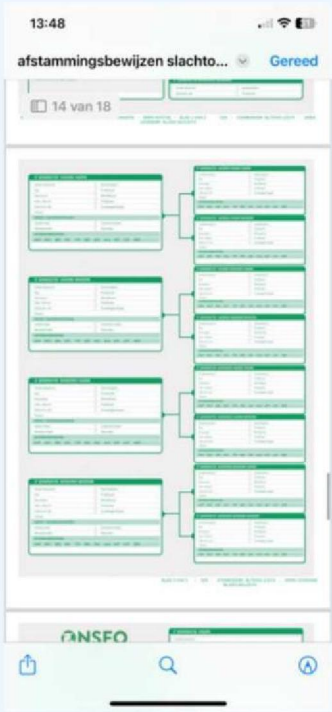

IMG_5482.PNG



IMG_5483.PNG

Bijlagen

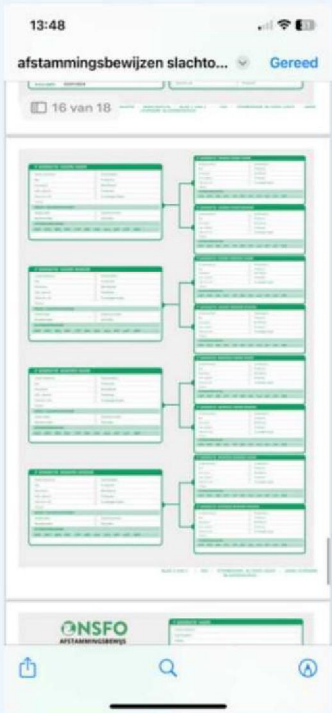

IMG_5484.PNG



IMG_5485.PNG

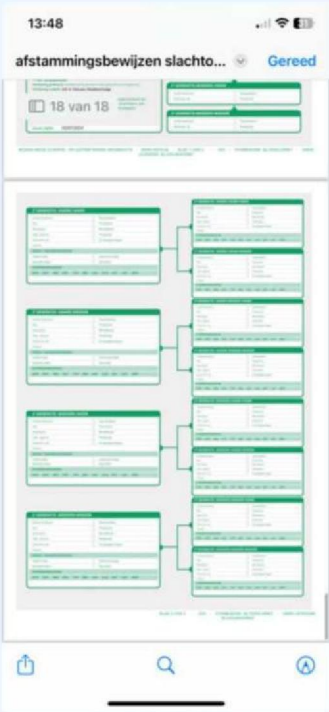

IMG_5486.PNG