

## Taxatierapport voor 5.1.2e

VERSIE: v0.0

Het rapport is gemaakt in opdracht van BIJ12

## Toelichting

Toelichting BIJ12	
Toelichting grondgebruiker	1 zwaargewond lam

ZAAKNUMMER: 130220

GRONDGEBRUIKER NUMMER: 8511

## Locatie schade

Datum incident	Mon Feb 12 2024 om 17:00:00	Lengtegraad (RD-nieuw stelsel)	5.1.2e
Datum taxatie aanvraag	Tue Feb 13 2024 om 02:00:00	Breedtegraad (RD-nieuw stelsel)	5.1.2e
Veehouder/bedrijfsnaam	5.1.2e	Typering Locatie	Open weiland
Adres	5.1.2e	Toelichting over de locatie	5.1.2e
Postcode	5.1.2e		
Plaats	Kootwijkerbroek		
Land	NL		
Naam contactpersoon	5.1.2e		
Telefoonnummer contactpersoon			
Mobiel nummer contactpersoon	5.1.2e		
Emailadres contactpersoon	5.1.2e		

## Incident

Geschat moment predatie	Mon Feb 12 2024 om 16:00:00
Dagdeel	Nacht
Toelichting	exacte tijd niet vast te stellen
Medeбенutting geconstateerd	Ja
Medeбенutters	Kraaiachtigen

## Grondgebruiker

Contact veehouder	Meegegaan
Bedrijfsmatig/hobbymating	Hobbymating

## Afrastering

Type Afrastering	Schapengaas met stroomdraden
Hoogte	110,00 cm
Aantal draden	1
Draad-afstand	cm
Voltage	volt
Checklist ingevuld	Nee
Toelichting	

## Omgeving

Krabsporen	Ja
Sleepspoor	Ja
Sleepspoor lengte	ja, tot 30 m.
Versleepte lichaamsdelen	Ja
Toegangsweg	over afrastering gesprongen
Locatieaanduiding	5.1.2e
Omgevingssporen	prent(en) , keutel
Vraatbeelden	keelbeet , borstkas aangevreten , buikholte geopend , botten aangevreten , ingewand n uitgesleept , gescheurde huid

## Predator

DNA uitslag	
Monsters opgenomen	Tue Feb 13 2024 om 04:45:00
DNA monsters opgestuurd op	Thu Feb 15 2024 om 08:00:00
Afstand hoektanden	< 4 cm
Pootafdruk lengte	6,00 cm
Waarschijnlijke predator code	2: Goudjakhals
Waarschijnlijkheid	Niet vast te stellen
Toelichting	vraatbeeld te veel voor een vos ,prenten groter dan een vos maar kleiner dan wolf, deel v an het schaap is 150 meter verder begraven, ingewanden eruit gesleept , keelbeet bij bei de schapen.

Prooidieren		
Prooidierencode	<b>243: Schaap</b>	<b>Prijs</b>
Ras	Texelaar-kruising	
Geslacht	vrouw	
Basisprijs		€ 155,00
Dracht		€ 31,00
<u>Prijs per dier</u>		<u>€ 186,00</u>
Aantal dieren dood	1	
Oormerken (zover mogelijk te identificeren)	NL100213938947	
Aantal gewonde dieren	0	
Oormerken (zover mogelijk te identificeren)		
Aantal vermiste dieren	0	
Oormerken (zover mogelijk te identificeren)		
Aantal geëthaniseerde dieren	0	
Oormerken (zover mogelijk te identificeren)		
<u>Subtotaal</u>		<u>€ 186,00</u>
Prooidierencode	<b>243: Schaap</b>	<b>Prijs</b>
Ras	Texelaar-kruising	
Geslacht	vrouw	
Basisprijs		€ 200,00
Dracht		€ 40,00
<u>Prijs per dier</u>		<u>€ 240,00</u>
Aantal dieren dood	1	
Oormerken (zover mogelijk te identificeren)	NL100059786308	
Aantal gewonde dieren	0	
Oormerken (zover mogelijk te identificeren)		
Aantal vermiste dieren	0	
Oormerken (zover mogelijk te identificeren)		
Aantal geëthaniseerde dieren	0	
Oormerken (zover mogelijk te identificeren)		
<u>Subtotaal</u>		<u>€ 240,00</u>
<b>Totale schade</b>		<b>€ 426,00</b>

Kosten	
Dierkosten (excl. 9% BTW)	€ 426,00
Destructiekosten (excl. 21% BTW)	€ 30,46
Kosten dierenarts (excl. 9% BTW)	€
Kosten dierenarts (excl. 21% BTW)	€ 105,97
Totale Kosten dierenarts (Netto)	€ 105,97
Overige kosten (excl. 21% BTW)	€
Toelichting overige kosten	
Totale kosten	€ 562,43
Totale kosten incl. BTW	€ 629,42
Laatste Toelichting	
Toelichting oormerken	
Verklaring van de veehouder over het bezoek	al vaker een aanval gehad inmiddels
Toelichting veehouder op visueel oordeel aangaande de predator	denkt aan een wolf
Bijzonderheden rond gedode of verwonde dieren, en/of taxatie daarvan	achterste helft van het schaap was verdwenen , dit heb ik 150 meter verder terug gevonden en begraven onder de grond
Bijzonderheden rond beoordeling wolfwerend raster of wijzigingen aan het raster	goed raster er onderdoor kruipen is niet mogelijk
Bijzonderheden rond DNA-afname	van beide schapen uit de keelbeet genomen
Vermelding van omstandigheden die een goede veldopname belemmeren	geen
Overige relevante omstandigheden	zeer benieuwd wat er uit het DNA onderzoek komt
Tijdens de aftaxatie	
Relevante ontwikkelingen sinds veldopname	aangepast op 12-7-24 factuur veearts bijgevoegd
Contact veehouder tijdens aftaxatie	12-7-24 geappt





20240213\_132132 .jpg



20240213\_132143 .jpg



20240213\_132151 .jpg



20240213\_132341 .jpg



20240213\_132404 .jpg



20240213\_132538 .jpg



20240213\_132548 .jpg



20240213\_132619 .jpg



## Bijlagen



20240213\_132630 .jpg



20240213\_132637 .jpg



20240213\_132648 .jpg



20240213\_132902 .jpg

## Bijlagen



20240213\_132912 .jpg



20240213\_132930 .jpg



20240213\_132934 .jpg



20240213\_132938 .jpg





20240213\_133510 .jpg



20240213\_133517 .jpg



20240213\_133523 .jpg



20240213\_133854 .jpg



## Bijlagen



20240213\_133857 .jpg



20240213\_133906 .jpg



20240213\_134128 .jpg



20240213\_134149 .jpg



20240213\_134156 .jpg



20240213\_134241 .jpg



20240213\_135010 .jpg



20240213\_135015 .jpg



## Bijlagen



20240213\_135018 .jpg



20240213\_140030 .jpg



20240213\_140707 .jpg



20240213\_140708 .jpg

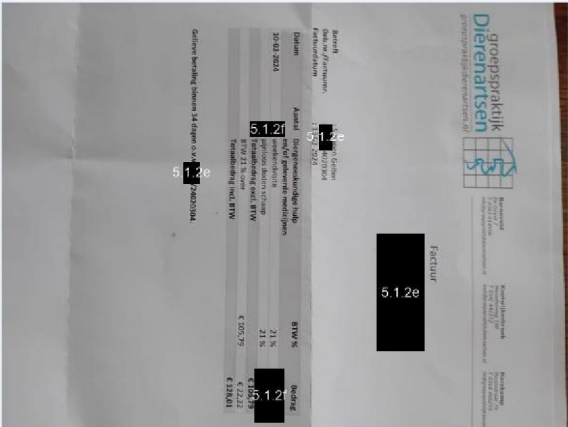

20240216\_163605 .jpg

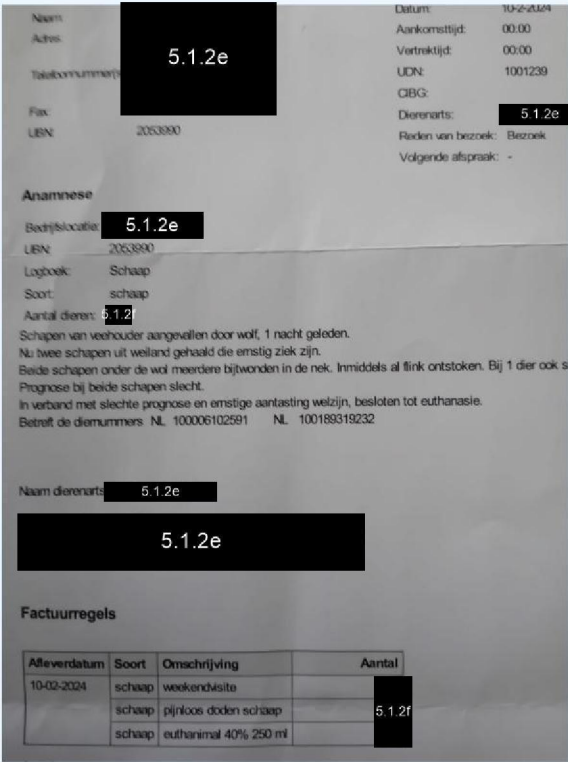

20240216\_170519 (003).jpg