

Taxatierapport voor 5.1.2e

VERSIE: v0.0

Het rapport is gemaakt in opdracht van BIJ12

Toelichting

Toelichting BIJ12

Toelichting grondgebruiker

ZAAKNUMMER: 134062

GRONDGEBRUIKER NUMMER: 8572

Locatie schade

Datum incident Thu May 02 2024 om 19:00:00

Datum taxatie aanvraag Fri May 03 2024 om 02:00:00

Veehouder/bedrijfsnaam

Adres

5.1.2e

Postcode

Plaats Harskamp

Land NL

Naam contactpersoon

5.1.2e

Telefoonnummer
contactpersoonMobiel nummer
contactpersoon

5.1.2e

Emailadres contactpersoon

5.1.2e

Lengtegraad (RD-nieuw
stelsel)Breedtegraad (RD-nieuw
stelsel)

Typering Locatie

Agrarisch coulissenlandschap

Toelichting over de locatie

5.1.2e

Incident

Geschat moment predatie

Thu May 02 2024 om 16:00:00

Dagdeel

Nacht

Toelichting

In de nacht van 2 op 3 mei

Medebenutting
geconstateerd

Nee

Grondgebruiker

Contact veehouder

Meegegaan

Bedrijfsmatig/hobbymating

Hobbymating

Afrastering

Type Afrastering

Diverse types toegepast

Hoogte

110,00 cm

Aantal draden

2

Draad-afstand

15,00 cm

Voltage

1.000,00 volt

Checklist ingevuld

Nee

Toelichting

Verschillende types afrastering. Deels gaas van 90 of 110 hoog met stroomdraad/draden bovenop. Geen stroom te meten in land waar de schapen liepen doordat raster kapot is door koe die er overheen is gesprongen.

Omgeving

Krabsporen

Nee

Sleepspoor

Nee

Versleepte lichaamsdelen

Ja

Toegangsweg

onbekend

Locatieaanduiding

5.1.2e

Omgevingssporen

geen

Vraatbeelden

keelbeet, borstkas aangevreten, buikholte geopend, botten aangevreten, ingewanden uitgesleept, verspreide bijtwonden, grote vleeswond, gescheurde huid

Predator

DNA uitslag

Monsters opgenomen

Fri May 03 2024 om 02:30:00

DNA monsters opgestuurd op

Mon May 06 2024 om 07:30:00

Afstand hoektanden

5 cm

Pootafdruk lengte

cm

Waarschijnlijke predator code

1: Wolf

Waarschijnlijkheid

Waarschijnlijk

Toelichting

Gelet op vraatbeeld en meerdere bevestigde aanvallen door wolf in dezelfde omgeving

Prooidieren		
Prooidierencode	243: Schaap	Prijs
Ras	Texelaar-kruising	
Geslacht	vrouw	
Basisprijs		€ 200,00
<u>Prijs per dier</u>		<u>€ 200,00</u>
Aantal dieren dood	1	
Oormerken (zover mogelijk te identificeren)	NL10068073709	
Aantal gewonde dieren	1	
Oormerken (zover mogelijk te identificeren)	NL100068773739	
Aantal vermiste dieren	0	
Oormerken (zover mogelijk te identificeren)		
Aantal geëthaniseerde dieren	1	
Oormerken (zover mogelijk te identificeren)	NL100068273710	
<u>Subtotaal</u>		<u>€ 400,00</u>
Prooidierencode	243: Schaap	Prijs
Ras	Texelaar-kruising	
Geslacht	man	
Basisprijs		€ 200,00
<u>Prijs per dier</u>		<u>€ 200,00</u>
Aantal dieren dood	2	
Oormerken (zover mogelijk te identificeren)		
Aantal gewonde dieren	0	
Oormerken (zover mogelijk te identificeren)		
Aantal vermiste dieren	0	
Oormerken (zover mogelijk te identificeren)		
Aantal geëthaniseerde dieren	1	
Oormerken (zover mogelijk te identificeren)		
<u>Subtotaal</u>		<u>€ 600,00</u>
Prooidierencode	243: Schaap	Prijs
Ras	Texelaar-kruising	
Geslacht	vrouw	
Basisprijs		€ 190,00
<u>Prijs per dier</u>		<u>€ 190,00</u>
Aantal dieren dood	0	
Oormerken (zover mogelijk te identificeren)		
Aantal gewonde dieren	2	
Oormerken (zover mogelijk te identificeren)		
Aantal vermiste dieren	0	
Oormerken (zover mogelijk te identificeren)		
Aantal geëthaniseerde dieren	0	
Oormerken (zover mogelijk te identificeren)		
<u>Subtotaal</u>		<u>€</u>
Prooidierencode	244: Rund	Prijs
Ras		
Geslacht	vrouw	
Basisprijs		€ 200,00
<u>Prijs per dier</u>		<u>€ 200,00</u>
Aantal dieren dood	0	
Oormerken (zover mogelijk te identificeren)		
Aantal gewonde dieren	1	
Oormerken (zover mogelijk te identificeren)	NL844123817	
Aantal vermiste dieren	0	
Oormerken (zover mogelijk te identificeren)		
Aantal geëthaniseerde dieren	0	

Oormerken (zover mogelijk te identificeren)		
<i>Subtotaal</i>		€
Prooidierencode	243: Schaap	Prijs
Ras	Texelaar-kruising	
Geslacht	vrouw	
Basisprijs		€ 200,00
Dracht		€ 40,00
<i>Prijs per dier</i>		<u>€ 240,00</u>
Aantal dieren dood	1	
Oormerken (zover mogelijk te identificeren)	NL10068173713	
Aantal gewonde dieren	0	
Oormerken (zover mogelijk te identificeren)		
Aantal vermiste dieren	0	
Oormerken (zover mogelijk te identificeren)		
Aantal geëuthaniseerde dieren	0	
Oormerken (zover mogelijk te identificeren)		
<i>Subtotaal</i>		<u>€ 240,00</u>
Totale schade		€ 1.240,00

Kosten	
Dierkosten (excl. 9% BTW)	€ 1.240,00
Destructiekosten (excl. 21% BTW)	€ 41,59
Kosten dierenarts (excl. 9% BTW)	€ 112,83
Kosten dierenarts (excl. 21% BTW)	€ 113,83
Totale Kosten dierenarts (Netto)	€ 226,66
Overige kosten (excl. 21% BTW)	€
Toelichting overige kosten	Schapen zijn hobbymatig. Koeien bedrijfsmatig. Zijn nu geen dierenartskosten gemaakt a an koeien, dus hobbymatig opgegeven.
Totale kosten	€ 1.508,25
Totale kosten incl. BTW	€ 1.662,64

Laatste Toelichting	
Toelichting oormerken	Lammeren staan nog niet geregistreerd in I&R, want nog jonger dan een half jaar.
Verklaring van de veehouder over het bezoek	Veehouder geeft aan dat het om een aanval van een wolf of meerdere wolven in zijn kud de schapen en koeien gaat. Zijn in de omgeving onlangs nog 3 wolven gezien.
Toelichting veehouder op visueel oordeel aangaande de predator	Veehouder denkt dat het een aanval door een wolf moet zijn. Heeft al eerder een aanval gehad.
Bijzonderheden rond gedode of verwonde dieren, en/of taxatie daarvan	Gewonde ooi is behandeld door dierenarts en heeft keelbeet schoongemaakt en hechting en gezet. Veehouder houdt dier in de gaten. Koe is gewond (draadwonden) doordat deze over het draad is gesprongen.
Bijzonderheden rond beoordeling wolfwerend raster of wijzigingen aan het raster	Geen sprake van wolfwerend raster. Folders uitgedeeld over wolfwerende maatregelen/no odset/subsidiemogelijkheden.
Bijzonderheden rond DNA-afname	Erg natte weersomstandigheden. DNA afgenomen van zowel geëuthanaseerde dieren als dode dieren bij keelbeet en aangevreten botten/vlees.
Vermelding van omstandigheden die een goede veldopname belemmeren	Natte weersomstandigheden
Overige relevante omstandigheden	UBN 997930, Rekeningnr.: 5.1.2e

Tijdens de aftaxatie	
Relevante ontwikkelingen sinds veldopname	
Contact veehouder tijdens aftaxatie	contact gehad over gewonde ooi, dierenarts rekening en subsidiemogelijkheden/wolfwere nde rasters



image0.jpeg



image1.jpeg



image2.jpeg



image3.jpeg

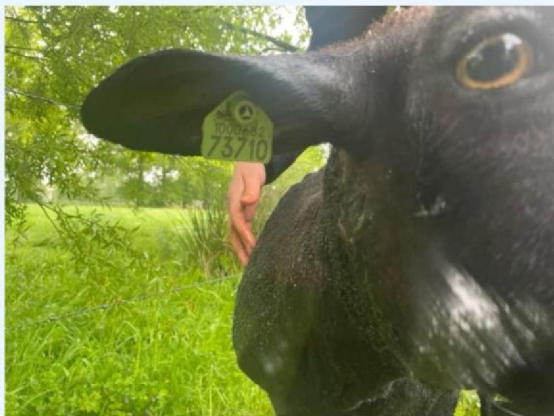

image6.jpeg



image5.jpeg



image7.jpeg



image8.jpeg



image17.jpeg



image19.jpeg



image20.jpeg



image21.jpeg



image22.jpeg



image23.jpeg



image24.jpeg



image25.jpeg



image27.jpeg



image30.jpeg



image28.jpeg



image29.jpeg

Bijlagen



image31.jpeg



image32.jpeg



image33.jpeg



image34.jpeg

Bijlagen



image36.jpeg

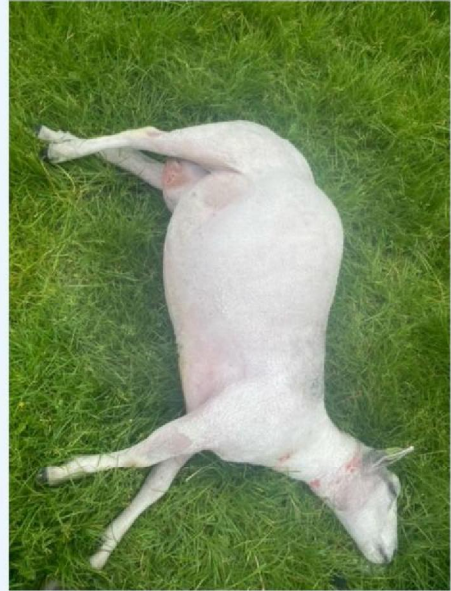

image37.jpeg



image38.jpeg



image39.jpeg

Bijlagen



image14.jpeg



image15.jpeg



image9.jpeg



image10.jpeg

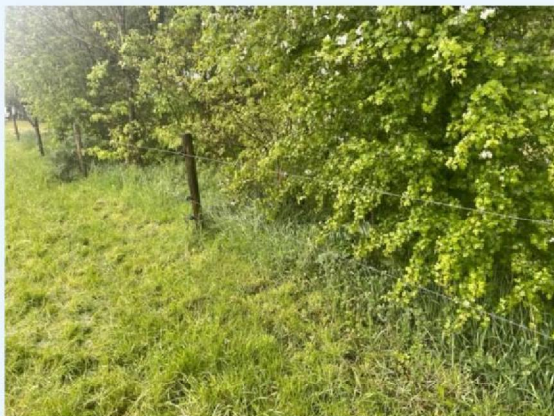

image11.jpeg



image16.jpeg



image40.jpeg

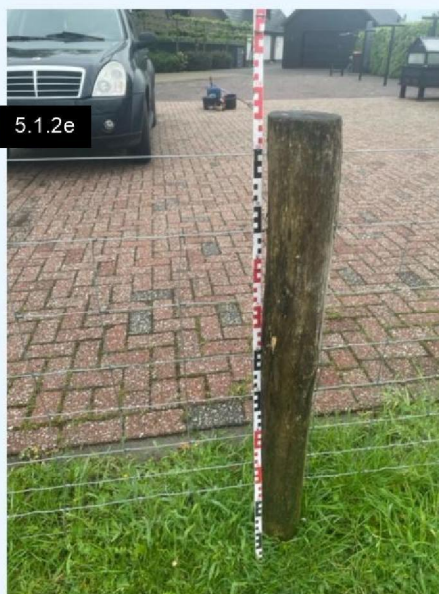

image41.jpeg

Bijlagen



image42.jpeg

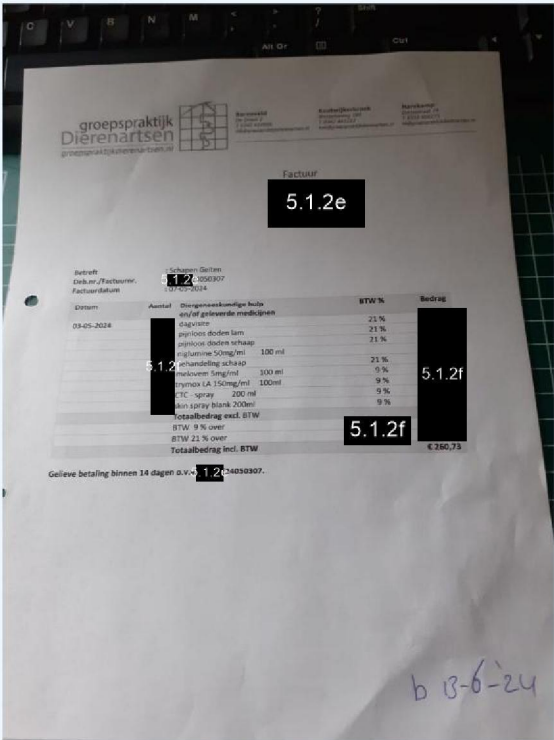

PHOTO-2024-06-13-13-23-35.jpg