

Taxatierapport voor 5.1.2e

VERSIE: v0.1 Het rapport is gemaakt in opdracht van BU12

Toelichting	
Toelichting BIJ12	
Toelichting grondgebruiker	levende lammetjes naar binnen gedaan maar deze zijn inmiddels overleden. Dierenarts heeft gezegd dat 5.1.2e de schade on melden omdat er bloed en een tandje aanwezig is. Meent men. 6 dood aantoonbaar, 2 zijn niet te vinden.

ZAAKNUMMER: 133421	GRONDGEBRUIKER NUMMER: 8979	Locatie schade	
Datum incident	Wed Apr 03 2024 om 04:00:00	Lengtegraad (RD-nieuw stelsel)	5.1.2e
Datum taxatie aanvraag	Thu Apr 04 2024 om 17:00:00	Breedtegraad (RD-nieuw stelsel)	
Veehouder/bedrijfsnaam	5.1.2e	Typering Locatie	Open weiland
Adres		Toelichting over de locatie	5.1.2e
Postcode		Incident	
Plaats	Ederveen	Geschat moment predatie	Thu Apr 04 2024 om 01:00:00
Land	NL	Dagdeel	Nacht
Naam contactpersoon	5.1.2e	Toelichting	exacte tijd niet vast te stellen
Telefoonnummer contactpersoon		Medebenutting geconstateerd	Ja
Mobiel nummer contactpersoon	5.1.2e	Medebenutters	Kraaiachtigen
Emailadres contactpersoon	5.1.2e		

Grondgebruiker	
Contact veehouder	Meegegaan
Bedrijfsmatig/hobbymating	Bedrijfsmatig

Afrastering		Omgeving	
Type Afrastering	Diverse types toegepast	Krabsporen	Nee
Hoogte	90,00 cm	Sleepspoor	Nee
Aantal draden	1	Versleepte lichaamsdelen	Nee
Draad-afstand	cm	Toegangsweg	over / door watergang
Voltage	volt	Locatieaanduiding	5.1.2e
Wolfwerend	Nee	Omgevingssporen	prent(en)
Toelichting	langs het water 1 draad aan de andere kant flexnet	Vraatbeelden	keelbeet

Predator	
DNA uitslag	
Monsters opgenomen	Thu Apr 04 2024 om 16:15:00
DNA monsters opgestuurd op	Mon Apr 08 2024 om 17:00:00
Afstand hoektanden	Niet te meten
Pootafdruk lengte	9,00 cm
Waarschijnlijke predator code	1: Wolf
Waarschijnlijkheid	Niet uit te sluiten
Toelichting	lam heeft alleen een keelbeet

Prooidieren		
Prooidierencode	243: Schaap	Prijs
Ras	Boerenbont schaap, normaal type	
Geslacht	man	
Basisprijs		€ 50,00
<u>Prijs per dier</u>		<u>€ 50,00</u>
Aantal dieren dood	4	
Oormerken (zover mogelijk te identificeren)		
Aantal gewonde dieren	0	
Oormerken (zover mogelijk te identificeren)		
Aantal vermiste dieren	2	
Oormerken (zover mogelijk te identificeren)		
Aantal geëthaniseerde dieren	0	
Oormerken (zover mogelijk te identificeren)		
<u>Subtotaal</u>		<u>€ 300,00</u>
Prooidierencode	243: Schaap	Prijs
Ras	Boerenbont schaap, normaal type	
Geslacht	vrouw	
Basisprijs		€ 40,00
<u>Prijs per dier</u>		<u>€ 40,00</u>
Aantal dieren dood	2	
Oormerken (zover mogelijk te identificeren)		
Aantal gewonde dieren	1	
Oormerken (zover mogelijk te identificeren)		
Aantal vermiste dieren	0	
Oormerken (zover mogelijk te identificeren)		
Aantal geëthaniseerde dieren	0	
Oormerken (zover mogelijk te identificeren)		
<u>Subtotaal</u>		<u>€ 80,00</u>
Totale schade		€ 380,00

Kosten	
Dierkosten (excl. 9% BTW)	€ 380,00
Destructiekosten (excl. 21% BTW)	€ 38,41
Kosten dierenarts (excl. 9% BTW)	€
Kosten dierenarts (excl. 21% BTW)	€ 53,70
Totale Kosten dierenarts (Netto)	€ 53,70
Overige kosten (excl. 21% BTW)	€
Toelichting overige kosten	
Totale kosten	€ 472,11
Totale kosten incl. BTW	€ 525,65
Laatste Toelichting	
Toelichting oormerken	het zijn lammeren van een maand oud deze hebben nog geen oornummer
Verklaring van de veehouder over het bezoek	paar lammeren verdronken in de sloot en 2 zijn er vermist
Toelichting veehouder op visueel oordeel aangaande de predator	denkt aan een wolf
Bijzonderheden rond gedode of verwonde dieren, en/of taxatie daarvan	uiteindelijk is er van 1 lam maar DNA af te nemen
Bijzonderheden rond beoordeling wolfwerend raster of wijzigingen aan het raster	geen
Bijzonderheden rond DNA-afname	van de keelbeet genomen
Vermelding van omstandigheden die een goede veldopname belemmeren	veel regen en een paar lammeren in het water geraakt
Overige relevante omstandigheden	geen
Tijdens de aftaxatie	
Relevante ontwikkelingen sinds veldopname	geen
Contact veehouder tijdens aftaxatie	gebeld 28-5-24



20240404_170010.jpg



20240404_170022.jpg



20240404_170036.jpg



20240404_170943.jpg



20240404_170945.jpg



20240404_170948.jpg



5.1.2e 3.jpg

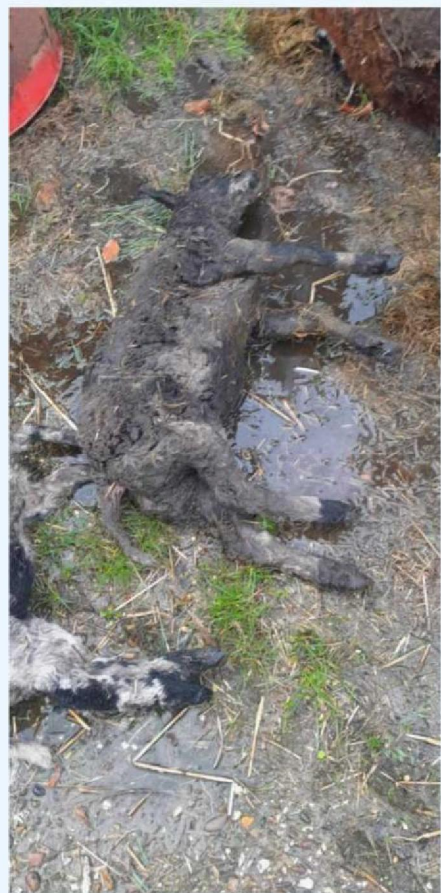

20240404_171134.jpg



20240404_171149.jpg



20240404_171203.jpg



20240404_171600.jpg



20240404_171602.jpg



20240404_172152.jpg



20240404_172235.jpg



20240404_172751.jpg



20240404_172754.jpg



20240404_172755.jpg



20240404_173329.jpg

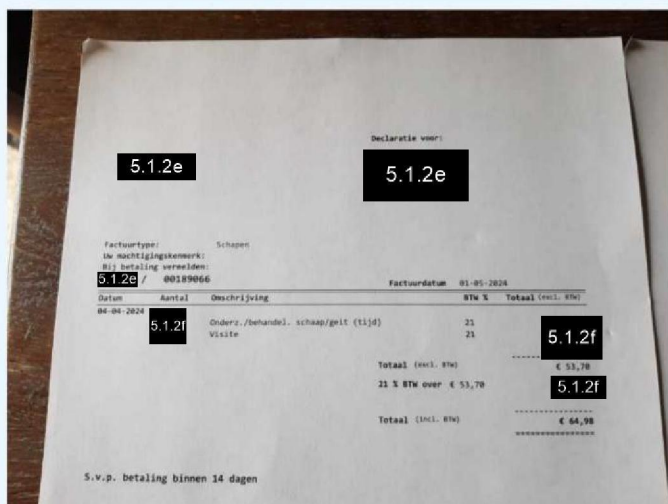

IMG-20240528-WA0000.jpg



IMG-20240528-WA0001.jpg