

## Taxatierapport voor 5.1.2e

VERSIE: v0.0

Het rapport is gemaakt in opdracht van BIJ12

## Toelichting

Toelichting BIJ12

Toelichting grondgebruiker

ZAAKNUMMER: 139084

GRONDGEBRUIKER NUMMER: 9999

## Locatie schade

Datum incident Tue Nov 05 2024 om 17:00:00

Datum taxatie aanvraag Wed Nov 06 2024 om 05:00:00

Veehouder/bedrijfsnaam

5.1.2e

Adres

Postcode

Plaats

Ede

Land

NL

Naam contactpersoon

5.1.2e

Telefoonnummer  
contactpersoonMobiel nummer  
contactpersoon

5.1.2e

Emailadres contactpersoon

5.1.2e

Lengtegraad (RD-nieuw  
stelsel)

5.1.2e

Breedtegraad (RD-nieuw  
stelsel)

Typering Locatie

Open weiland

Toelichting over de locatie

onbekend

## Incident

Geschat moment predatie

Tue Nov 05 2024 om 23:00:00

Dagdeel

Ochtend

Toelichting

1 x gewond veulen bij de ochtend controle  
dat nog bij de merrie liep in een groep met  
andere paarden in weiland.Medeбенutting  
geconstateerd

Nee

## Grondgebruiker

Contact veehouder

Meegegaan

Bedrijfsmatig/hobbymating

Bedrijfsmatig

## Afrastering

Type Afrastering

Diverse types toegepast

Hoogte

120,00 cm

Aantal draden

2

Draad-afstand

50,00 cm

Voltage

volt

Checklist ingevuld

Nee

Toelichting

Afrastering van houten palen en balken met  
draad ervoor, plaatselijk ook gaas gezet met  
palen.

## Omgeving

Krabsporen

Nee

Sleepspoor

Nee

Versleepte lichaamsdelen

Nee

Toegangsweg

onbekend

Locatieaanduiding

onbekend

Omgevingssporen

Vraatbeelden

grote vleeswond , gescheurde huid

## Predator

DNA uitslag

Monsters opgenomen

Wed Nov 06 2024 om 05:15:00

DNA monsters opgestuurd op

Mon Nov 11 2024 om 08:30:00

Afstand hoektanden

Niet te meten

Pootafdruk lengte

cm

Waarschijnlijke predator code

1: Wolf

Waarschijnlijkheid

Niet uit te sluiten

Toelichting

Kan wolf zijn geweest.

Prooidieren		
Prooidierencode	247: Paard	Prijs
Ras	Barock X Pintho	
Geslacht	man	
Basisprijs		€ 2.500,00
<u>Prijs per dier</u>		<u>€ 2.500,00</u>
Aantal dieren dood	0	
Oormerken (zover mogelijk te identificeren)		
Aantal gewonde dieren	1	
Oormerken (zover mogelijk te identificeren)	?????	
Aantal vermiste dieren	0	
Oormerken (zover mogelijk te identificeren)		
Aantal geëthaniseerde dieren	0	
Oormerken (zover mogelijk te identificeren)		
<u>Subtotaal</u>		<u>€</u>
<b>Totale schade</b>		<b>€</b>
Kosten		
Dierkosten (excl. 9% BTW)	€	
Destructiekosten (excl. 21% BTW)	€	
Kosten dierenarts (excl. 9% BTW)	€ 175,01	
Kosten dierenarts (excl. 21% BTW)	€ 784,60	
Totale Kosten dierenarts (Netto)	€ 959,61	
Overige kosten (excl. 21% BTW)	€	
Toelichting overige kosten		
Totale kosten	€ 959,61	
Totale kosten incl. BTW	€ 1.140,13	
Laatste Toelichting		
Toelichting oormerken	Veulen liep nog bij de merrie en is zodoende nog niet gechipt.	
Verklaring van de veehouder over het bezoek	Enkele prenten van wolf gezien door dierhouder.	
Toelichting veehouder op visueel oordeel aangaande de predator		
Bijzonderheden rond gedode of verwonde dieren, en/of taxatie daarvan	Veulen naar dierenartsenpraktijk gebracht om te behandelen.	
Bijzonderheden rond beoordeling wolfwerend raster of wijzigingen aan het raster		
Bijzonderheden rond DNA-afname	Dierenarts heeft DNA afgenomen.	
Vermelding van omstandigheden die een goede veldopname belemmeren	Veulen was al naar de praktijk om te behandelen.	
Overige relevante omstandigheden		
Tijdens de aftaxatie		
Relevante ontwikkelingen sinds veldopname	Veulen is goed hersteld. Dierhouder heeft factuur van zijn kosten naar de taxateur gestuurd, deze factuur zit bij onderstaande foto's en is niet meegenomen in de taxatie.	
Contact veehouder tijdens aftaxatie	Dierhouder gebeld.	





20241120\_122414 .jpg



20241120\_122429 .jpg



20241120\_122444 .jpg



20241120\_122457 .jpg



## Bijlagen

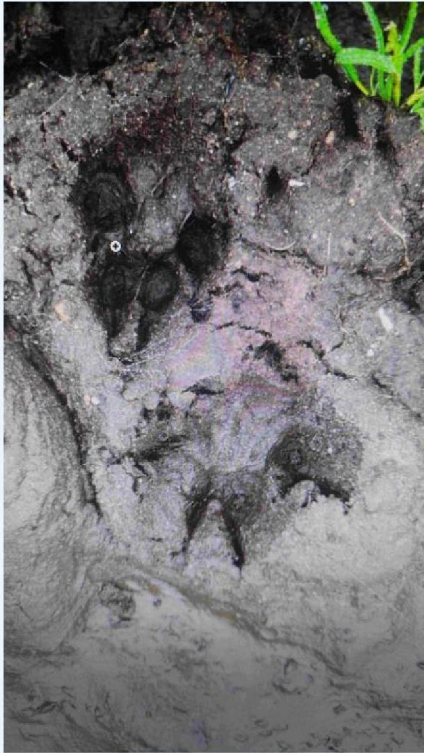

20241120\_122509 .jpg



IMG-20241120-WA0023.jpg



IMG-20241120-WA0025.jpg



IMG-20241120-WA0026.jpg



# Bijlagen



IMG-20241120-WA0027.jpg

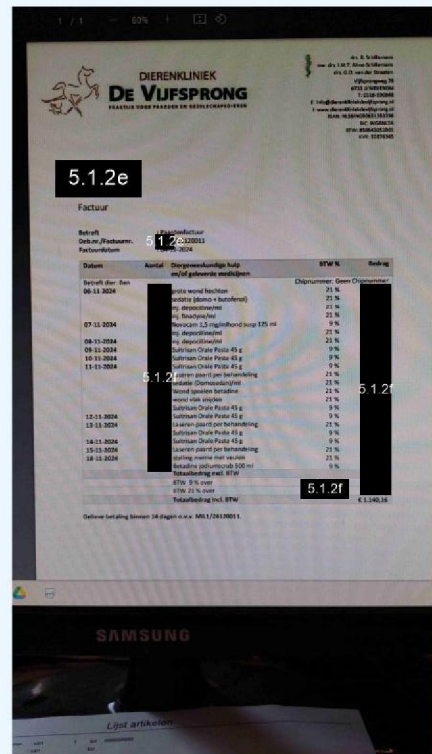

20250108\_103136.jpg

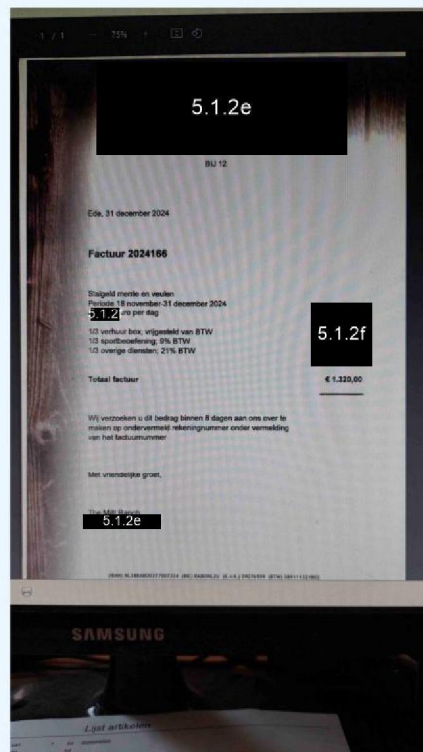

20250108\_103348.jpg