



Taxatierapport voor

5.1.2e

VERSIE: v0.0

Het rapport is gemaakt in opdracht van BD12

Toelichting

Toelichting BIJ12

Toelichting grondgebruiker

3 gewond, maar misschien nog meer we zijn aan het zoeken

ZAAKNUMMER: 138294

GRONDGEBRUIKER NUMMER: 1707

Locatie schade

Datum incident

Sun Sep 22 2024 om 19:00:00

Datum taxatie aanvraag

Mon Sep 23 2024 om 02:00:00

Veehouder/bedrijfsnaam

Adres

5.1.2e

Postcode

Plaats

Kootwijkerbroek

Land

NL

Naam contactpersoon

5.1.2e

Telefoonnummer contactpersoon

Mobiel nummer contactpersoon

5.1.2e

Emailadres contactpersoon

5.1.2e

Lengtegraad (RD-nieuw stelsel)

Breedtegraad (RD-nieuw stelsel)

Typering Locatie

Open natuurterrein

Toelichting over de locatie

5.1.2e

Incident

Geschat moment predatie

Sun Sep 22 2024 om 21:30:00

Dagdeel

Ochtend

Toelichting

Waarschijnlijk vroeg in de ochtend kort voor dat de herder arriveerde (om 07.00 uur). Er zat nog een levend schaap vast in het stroo mraster (onder stroom met 8200 volt!). Aan gezien het schaap nog leefde onder deze vo ltage, is het aannemelijk dat de wolfsaanval kort voor aankomst van de herder plaatsvon d.

Medeбенutting geconstateerd

Ja

Medeбенutters

Kraaiachtigen

Grondgebruiker

Contact veehouder

Meegegaan

Bedrijfsmatig/hobbymating

Bedrijfsmatig

Afrastering

Type Afrastering

Flexnet

Hoogte

120,00 cm

Aantal draden

n.v.t

Draad-afstand

cm

Voltage

8.100,00 volt

Checklist ingevuld

Ja

Toelichting

Aan 1 zijde/hoek was het raster losgeraakt (paaltjes los en raster was naar binnen geval len). Vlakbij deze hoek zat om 7 uur 's ocht ends nog 1 levend schaap met de poten vas t in het raster. Tussen de palen is op een aa ntal plekken 110 cm gemeten. Op 1 plek 10 0 cm gemeten door glooiing in terrein. Rast er stond verder netjes en redelijk strak gesp annen. Geen opstapmogelijkheden buiten h et raster aangetroffen.

Omgeving

Krabsporen

Nee

Sleepspoor

Nee

Versleepte lichaamsdelen

Ja

Toegangsweg

over afrastering gesprongen

Locatieaanduiding

onbekend

Omgevingssporen

prent(en)

Vraatbeelden

keelbeet , borstkas aangevreten , buikholte geopend , botten aangevreten , ingewande n uitgesleept , verspreide bijtwonden , grot e vleeswond , gescheurde huid

Predator

DNA uitslag

Monsters opgenomen

Mon Sep 23 2024 om 02:30:00

DNA monsters opgestuurd op

Tue Sep 24 2024 om 07:30:00

Afstand hoektanden

5 cm

Pootafdruk lengte

10,00 cm

Waarschijnlijke predator code

1: Wolf

Waarschijnlijkheid	Waarschijnlijk
Toelichting	Gelet op vraatbeeld en locatie

Prooidieren		
Prooidierencode	243: Schaap	Prijs
Ras	Veluws heideschaap ZZH	
Geslacht	vrouw	
Basisprijs		€ 225,00
Dracht		€ 45,00
Zeldzaam Huisdierras (ZZH)		€ 25,00
stamboek		€ 25,00
<i>Prijs per dier</i>		<i>€ 320,00</i>
Aantal dieren dood	17	
Oormerken (zover mogelijk te identificeren)	NL100092614895,NL100190743864,NL100068453088,NL100186509964,NL100190643766,NL100190643874,NL100200825616,NL100190043973,NL100103738855,NL100103738855,NL100186909931,NL100130370325,NL100190543839,NL100190343905,NL100190743996,NL100190343943,NL70337	
Aantal gewonde dieren	4	
Oormerken (zover mogelijk te identificeren)	NL100130970101,NL100190443801,onbekend-nr,70115	
Aantal vermiste dieren	3	
Oormerken (zover mogelijk te identificeren)	Geen-nummers-bekend-gebaseerd-op-tellingen-van-schape	
Aantal geëuthaniseerde dieren	0	
Oormerken (zover mogelijk te identificeren)		
<i>Subtotaal</i>		<i>€ 6.400,00</i>
Totale schade		€ 6.400,00

Kosten	
Dierkosten (excl. 9% BTW)	€ 6.400,00
Destructiekosten (excl. 21% BTW)	€ 84,77
Kosten dierenarts (excl. 9% BTW)	€ 31,21
Kosten dierenarts (excl. 21% BTW)	€ 110,85
Totale Kosten dierenarts (Netto)	€ 142,06
Overige kosten (excl. 21% BTW)	€
Toelichting overige kosten	
Totale kosten	€ 6.626,83
Totale kosten incl. BTW	€ 7.246,72

Laatste Toelichting	
Toelichting oormerken	Van 1 gewonde ooi is het oormerknummer niet bekend. Vermiste ooiën ook als stamboek opgegeven aangezien gehele koppel stamboek geregistreerd is. Nummers van vermiste dieren zijn niet bekend. Vermiste is op basis van telling van schape. Schape als drachtig opgegeven. De ram liep er al even bij.
Verklaring van de veehouder over het bezoek	Herder had vooraf aan taxatiebezoek 4 dode aangetroffen en 3 gewonde schape gevonden en zowel binnen als op grote afstand buiten het raster. Tijdens taxatiebezoek heeft taxateur nog 10 dode schape terug gevonden. Herder heeft de dag na de aanval nog 3 dode schape terug gevonden. De veehouder heeft een week later nog 1 gewond schaap kilometers verder op terug gevonden. Er bleken na telling nog 3 schape vermist te zijn. Eindresultaat: 17 dood, 4 gewond en 3 vermist.
Toelichting veehouder op visueel oordeel aangaande de predator	Veehouder en herder geven aan dat het om een wolf/meerdere wolven moet gaan. Herder heeft de nog levende schape tijdens taxatiebezoek naar ander omheind weiland gebracht met 2 rasters naast elkaar om zo nieuwe aanval door wolf/wolven te voorkomen.
Bijzonderheden rond gedode of verwonde dieren, en/of taxatie daarvan	1 gewond schaap met verwonding door keelbeet is een week later kilometers verderop terug gevonden.
Bijzonderheden rond beoordeling wolfwerend raster of wijzigingen aan het raster	Sprake van flexnet van 120 cm hoog wat redelijk strak gespannen stond. Tussen palen zijn extra paaltjes geplaatst om draad op de grond goed strak te houden en raster recht te houden. Geen opstapmogelijkheden buiten raster aangetroffen. Grootste aandachtspunt (i.v.m. voldoen aan BII12-norm) is de hoogte van het flexnet tussen de palen. Het net hangt tussen sommige paaltjes door tot 110 cm. Op 1 plek hangt het net door tot 100 cm door de glooiing in het terrein (zie foto's).
Bijzonderheden rond DNA-afname	DNA afgenomen van gebied keelbeet en aangevreten stukken vlees.
Vermelding van omstandigheden die een goede veldopname belemmeren	Deel van schape zijn vermoedelijk door het raster gejaagd door predator. Herder zag bij aankomst dat het raster niet meer goed stond. 16 van de 17 dode schape zijn op flinke afstand (paar honderd meter) door schaapherder en/of taxateur teruggevonden in het haidengebied. Het gaat om een groot en moeilijk overzichtelijk gebied.
Toezichhouders van provincie Gelderland 5.1.2e en 5.1.2e hebben met taxateur en herder het raster nagekeken en de veldopname checklijst/instructie. Tijdens taxatiebezoek	

Overige relevante omstandigheden	<p>teur en herder het raster nagevolgd a.u.m.v. checklist instructies. Tijdens taxatiebezoek v ontdekte de herder een wildcamera in een boom naast het raster die gericht was op de zijd e waar de schapen door het raster zijn gerend. De camera bleek geplaatst door 5.1.2e 5.1.2e coördinator monitoring midden Veluwe, waar tijdens taxatiebezoek contact mee i s gelegd i.v.m. check op beeldmateriaal</p>
Tijdens de aftaxatie	
Relevante ontwikkelingen sinds veldopname	5.1.2e heeft herder laten weten dat er niks op de wildcamera stond m.b.t. de aanval.
Contact veehouder tijdens aftaxatie	Contact gehad over factuur dierenarts en de dode, gewonde en vermiste dieren.

IMG_8801.jpg

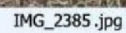
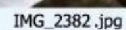

Bijlagen



IMG_2386 .jpg



IMG_2388 .jpg



IMG_2389 .jpg



IMG_2391 .jpg



IMG_2392 .jpg



IMG_2393 .jpg



IMG_2395 .jpg



IMG_2396 .jpg



IMG_2397.jpg



IMG_2400.jpg



IMG_2401.jpg



IMG_2402.jpg



IMG_2404 .jpg



IMG_2406 .jpg



IMG_2407 .jpg



IMG_2409 .jpg

Bijlagen



IMG_2411 .jpg



IMG_2412 .jpg



IMG_2413 .jpg



IMG_2414 .jpg

Bijlagen



IMG_2417.jpg



IMG_2418.jpg



IMG_2420.jpg



IMG_2422.jpg



IMG_2423 .jpg



IMG_2424 .jpg



IMG_2425 .jpg



IMG_2427 .jpg

Bijlagen



IMG_2429 .jpg



IMG_2430 .jpg



IMG_2431 .jpg



IMG_2432 .jpg



IMG_2433 .jpg



IMG_2436 .jpg



IMG_2437 .jpg



IMG_2438 .jpg



IMG_2440 .jpg



IMG_2441 .jpg



IMG_2443 .jpg



IMG_2444 .jpg

Bijlagen



IMG_2445 .jpg



IMG_2447 .jpg



IMG_2448 .jpg



IMG_2451 .jpg

Bijlagen



IMG_2452 .jpg



IMG_2453 .jpg



IMG_2454 .jpg



IMG_2455 .jpg



IMG_2456.jpg



IMG_2457.jpg



IMG_2458.jpg



IMG_2459.jpg



IMG_2460 .jpg

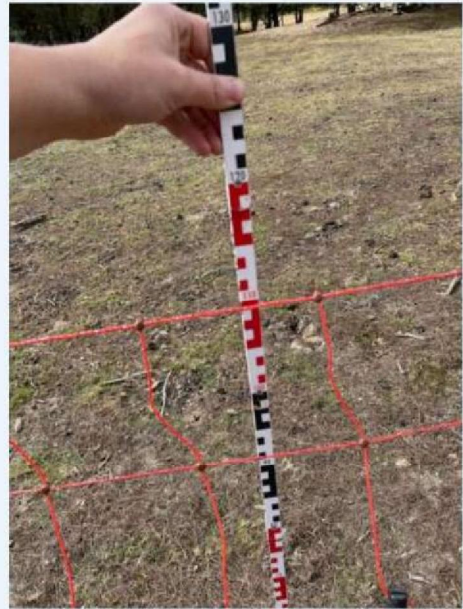

IMG_2461 .jpg



IMG_2463 .jpg

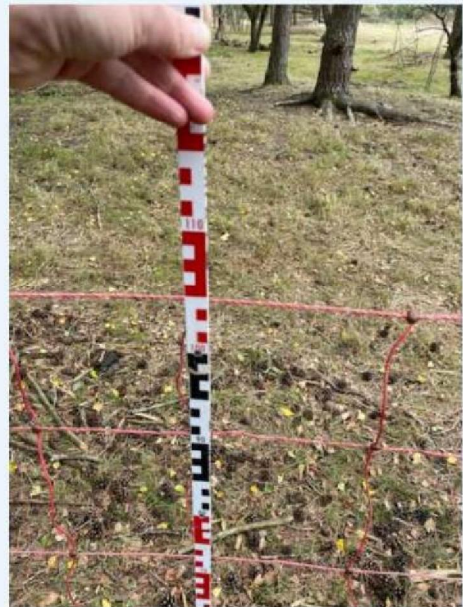

IMG_2464 .jpg

Bijlagen



IMG_2465.jpg



IMG_2466.jpg



IMG_2467.jpg



IMG_2468.jpg

Bijlagen



IMG_2470 .jpg



IMG_2471 .jpg



IMG_2472 .jpg



IMG_2473 .jpg

Bijlagen



IMG_2474 .jpg



IMG_2477 .jpg

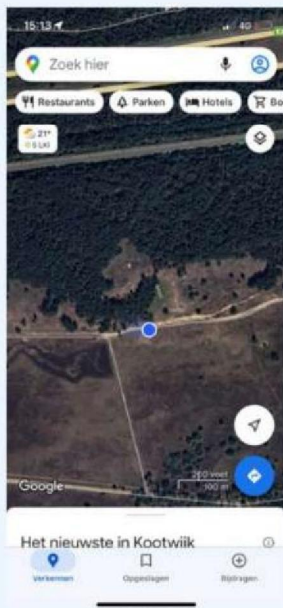

IMG_2480 .PNG



IMG_2368 .jpg



IMG_2369 .jpg



IMG_2371 .jpg



IMG_2372 .jpg



IMG_2375 .jpg



IMG_2378 .jpg

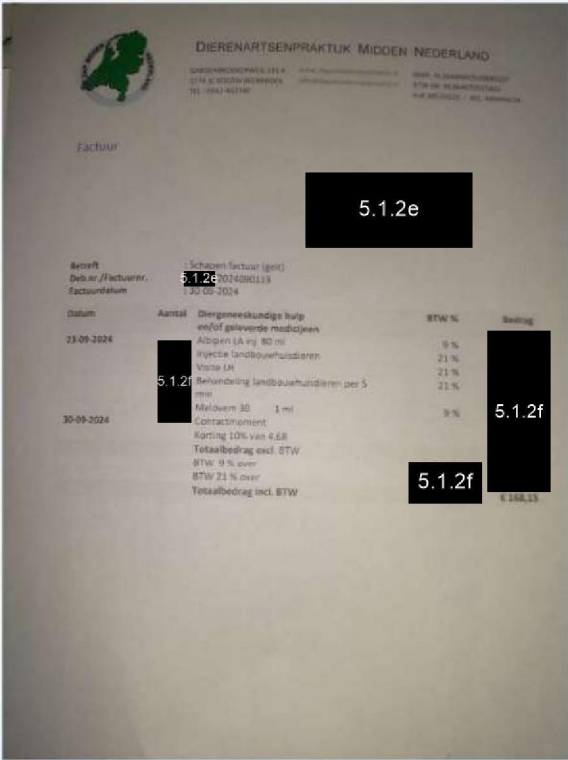

PHOTO-2024-10-10-15-20-09.jpg



PHOTO-2024-10-01-19-21-02.jpg



PHOTO-2024-10-02-07-17-50.jpg

Bijlagen



PHOTO-2024-09-24-20-07-50.jpg



PHOTO-2024-09-24-20-07-51.jpg



PHOTO-2024-09-24-20-07-51_1.jpg



PHOTO-2024-09-24-20-07-51_2.jpg

Bijlagen



PHOTO-2024-09-24-20-07-51_3.jpg

1c68da0f-b44e-4d4a-ab25-a5c32f842a68.JPG

1daf572c-e645-4e9f-9c1d-ea5c30337f66.JPG

2d824692-280e-44b4-b2ed-c9f50b19e7d.JPG

Bijlagen

2e1aeaa4-46b3-4454-a328-e4d97fed0183.JPG

4b814165-8802-438d-96c3-fd9cd9a30a4a.JPG

4d011ae1-1982-4ceb-9962-88b6ae89dc5a.JPG

9f9ef035-9919-4aca-af3d-38765fcfd121.JPG

Bijlagen

22bd3010-aeef-44ae-a62a-3e68592b7709.JPG

28fe00ac-f736-47e9-9c9b-83354fcb7a4a.JPG

44da8ccf-adcc-4f8f-909c-524d1110562b.JPG

59a7e9d8-3c2d-4612-960f-696e158db830.JPG

Bijlagen

78e56104-de68-4191-ae48-ec6ed3803f5c.JPG

114c43d6-fe72-47f1-a448-1507da7230d6.JPG

a9bc7e9d-4f59-4628-8a24-1b308305718a.JPG

cea9863e-5bec-4b26-8dde-c50aab9aa54d.JPG

Bijlagen

ONSFO
AFTALINGSFORMULIER

1/2

III

cffb40d1-741e-4c74-8393-92a4e616fafd.JPG

ONSFO
AFTALINGSFORMULIER

1/2

III

e448ffd0-d9f6-4ca0-92c5-93b4e7b2c323.JPG