

Taxatierapport voor5.1.2e

VERSIE: v0.1    Het rapport is gemaakt in opdracht van BIJ12

Toelichting			
Toelichting BIJ12			
Toelichting grondgebruiker			

ZAAKNUMMER: 139883	GRONDGEBRUIKER NUMMER: 9038	Locatie schade	
Datum incident	Sun Dec 29 2024 om 17:00:00	Lengtegraad (RD-nieuw stelsel)	5.1.2e
Datum taxatie aanvraag	Mon Dec 30 2024 om 02:00:00	Breedtegraad (RD-nieuw stelsel)	
Veehouder/bedrijfsnaam	5.1.2e	Typering Locatie	
Adres		Toelichting over de locatie	wegzijde
Postcode			
Plaats	Stroe		
Land	NL		
Naam contactpersoon	5.1.2e		
Telefoonnummer contactpersoon			
Mobiel nummer contactpersoon	5.1.2e		
Emailadres contactpersoon	5.1.2e		

Incident	
Geschat moment predatie	Sun Dec 29 2024 om 17:00:00
Dagdeel	Nacht
Toelichting	In de loop van de nacht
Medebenutting geconstateerd	Ja
Medebenutters	Kraaiachtigen

Grondgebruiker	
Contact veehouder	Meegegaan
Bedrijfsmatig/hobbymating	Bedrijfsmatig

Afrastering		Omgeving	
Type Afrastering	Diverse types toegepast	Krabsporen	Nee
Hoogte	90,00 cm	Sleepspoor	Ja
Aantal draden	3	Sleepspoor lengte	ja, tot 20 m.
Draad-afstand	20,00 cm	Versleepte lichaamsdelen	Ja
Voltage	7.300,00 volt	Toegangsweg	over afrastering gesprongen
Checklist ingevuld	Nee	Locatieaanduiding	wegzijde
Toelichting		Omgevingssporen	prent(en)
		Vraatbeelden	keelbeet , buikholte geopend , borstkas aan gevreten , botten aangevreten

Predator	
DNA uitslag	
Monsters opgenomen	Mon Dec 30 2024 om 04:15:00
DNA monsters opgestuurd op	Sun Jan 05 2025 om 05:00:00
Afstand hoektanden	Niet te meten
Pootafdruk lengte	9,00 cm
Waarschijnlijke predator code	1: Wolf
Waarschijnlijkheid	Waarschijnlijk
Toelichting	Keelbeet, buikholte geopend, ribben aangevreten, prenten

Prooidieren		
Prooidierencode	<b>243: Schaap</b>	<b>Prijs</b>
Ras	Blauwe Texelaar	
Geslacht	vrouw	
Leeftijd	Opfok-ooi bestemd voor de fokkerij, jonger dan 1 jaar	
Basisprijs		
Toeslag Rassenlijst	Blauwe Texelaar, vleestype, < 1 jaar	
Dracht		€ 300,00
		€ 25,00
<u>Prijs per dier</u>		€ 60,00
		<u>€ 385,00</u>
Aantal dieren dood	1	
Oormerken (zover mogelijk te identificeren)	100086775896	
Aantal gewonde dieren	0	
Oormerken (zover mogelijk te identificeren)		
Aantal vermiste dieren	0	
Oormerken (zover mogelijk te identificeren)		
Aantal geëuthaniseerde dieren	0	
Oormerken (zover mogelijk te identificeren)		
<u>Subtotaal</u>		
		<u>€ 385,00</u>
Prooidierencode	<b>243: Schaap</b>	<b>Prijs</b>
Ras	Texelaar	
Geslacht	vrouw	
Leeftijd	Opfok-ooi bestemd voor de fokkerij, jonger dan 1 jaar	
Basisprijs		
Toeslag Rassenlijst	Texelaar, vleestype, < 1 jaar	
Dracht		€ 300,00
		€ 25,00
<u>Prijs per dier</u>		€ 60,00
		<u>€ 385,00</u>
Aantal dieren dood	2	
Oormerken (zover mogelijk te identificeren)	100214731189,100086475895	
Aantal gewonde dieren	0	
Oormerken (zover mogelijk te identificeren)		
Aantal vermiste dieren	0	
Oormerken (zover mogelijk te identificeren)		
Aantal geëuthaniseerde dieren	1	
Oormerken (zover mogelijk te identificeren)	100033947350	
<u>Subtotaal</u>		
		<u>€ 1.155,00</u>
Prooidierencode	<b>243: Schaap</b>	<b>Prijs</b>
Ras	Texelaar	
Geslacht	vrouw	
Leeftijd	Schaap 1x gelamd, of 1-5 jaar	
Basisprijs		
Toeslag Rassenlijst	Texelaar, vleestype, > 1 jaar of gelamd	
Dracht		€ 325,00
		€ 50,00
<u>Prijs per dier</u>		€ 65,00
		<u>€ 440,00</u>
Aantal dieren dood	1	
Oormerken (zover mogelijk te identificeren)	100044188661	
Aantal gewonde dieren	0	
Oormerken (zover mogelijk te identificeren)		
Aantal vermiste dieren	0	
Oormerken (zover mogelijk te identificeren)		
Aantal geëuthaniseerde dieren	4	
Oormerken (zover mogelijk te identificeren)	100184600054,100236845619,100236145557,100236945616	
<u>Subtotaal</u>		
		<u>€ 2.200,00</u>
<b>Totale schade</b>		<b>€ 3.740,00</b>

Kosten	
Dierkosten (excl. 21% BTW)	€ 3.740,00
Deconstructiekosten (excl. 21% BTW)	€ 43,18
Kosten dierenarts (excl. 9% BTW)	€
Kosten dierenarts (excl. 21% BTW)	€ 298,81
Totale Kosten dierenarts (Netto)	€ 298.81
Overige kosten (excl. 21% BTW)	€
Toelichting overige kosten	
Totale kosten	€ 4.081,99
Totale kosten incl. BTW	€ 4.453,01

Laatste Toelichting	
Toelichting oormerken	
Verklaring van de veehouder over het bezoek	
Toelichting veehouder op visueel oordeel aangaande de predator	
Bijzonderheden rond gedode of verwonde dieren, en/of taxatie daarvan	Dierenarts heeft op 29-12 en op 30-12 gewonde dieren geëuthanaseerd.
Bijzonderheden rond beoordeling wolfwerend raster of wijzigingen aan het raster	
Bijzonderheden rond DNA-afname	Dieren lagen ver uit elkaar.
Vermelding van omstandigheden die een goede veldopname belemmeren	
Overige relevante omstandigheden	

Tijdens de aftaxatie	
Relevante ontwikkelingen sinds veldopname	
Contact veehouder tijdens aftaxatie	Mondeling: Geen verdere bijzonderheden.



## Bijlagen



Schaap 1.jpg



Oornummer schaap1.jpg



Schaap 2.jpg



Rest schaap 2.jpg





Poot schaap 2.jpg



Oornummer schaap 2.jpg



Oornummer schaap 3.jpg



Schaap 4.jpg



## Bijlagen



Keelbeet schaap 4.jpg



Prent.jpg



Prent 2.jpg



Prenten.jpg





Prent in weiland.jpg



Prent in weiland 2.jpg



Omheining.jpg



Hoogte omheining.jpg



Hoogte draad 1.jpg



Voltage.jpg

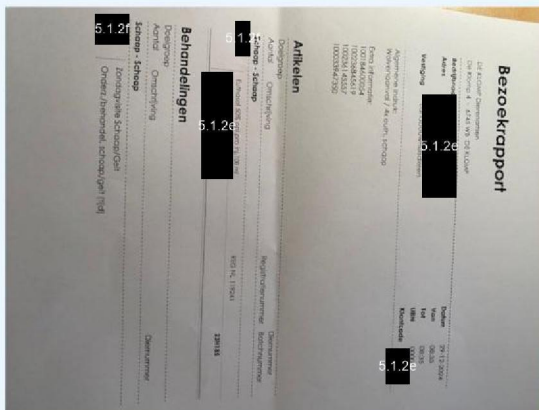

Logboek dierenarts 29-12.jpg

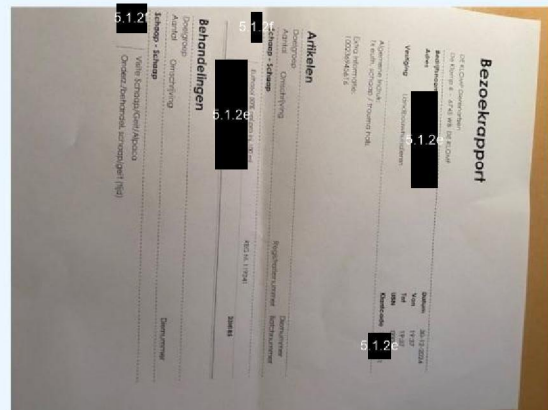

Logboek dierenarts.jpg



# Bijlagen

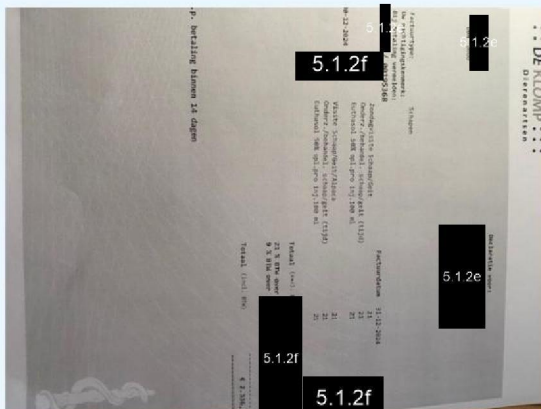

Factuur dierenarts 29-12.jpg

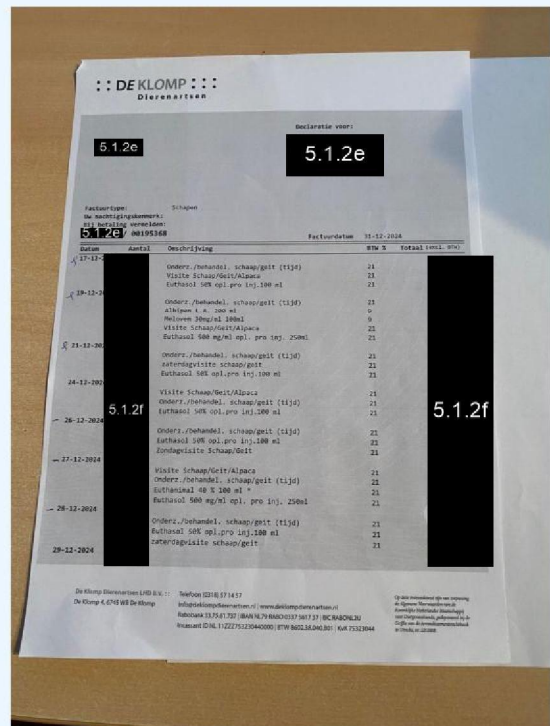

Factuur dierenarts.jpg