

## Taxatierapport voor

5.1.2e

VERSIE: v0.0

Het rapport is gemaakt in opdracht van BIJ12

### Toelichting

Toelichting BIJ12

Toelichting grondgebruiker

90 cm vast gaas omheen.

ZAAKNUMMER: 139884

GRONDGEBRUIKER NUMMER: 10149

### Locatie schade

Datum incident Sun Dec 29 2024 om 17:00:00

Datum taxatie aanvraag Mon Dec 30 2024 om 02:00:00

Veehouder/bedrijfsnaam

Adres

5.1.2e

Postcode

Plaats Kootwijkerbroek

Land

NL

Naam contactpersoon

5.1.2e

Telefoonnummer  
contactpersoon

Mobiel nummer  
contactpersoon

5.1.2e

Emailadres contactpersoon

5.1.2e

Lengtegraad (RD-nieuw  
stelsel)

Breedtegraad (RD-nieuw  
stelsel)

5.1.2e

Typering Locatie

Agrarisch coulissenlandschap

Toelichting over de locatie

5.1.2e

### Incident

Geschat moment predatie

Sun Dec 29 2024 om 16:00:00

Dagdeel

Nacht

Toelichting

Vermoedelijk in de nacht van 29 op 30 december

Medeбенutting  
geconstateerd

Ja

Medeбенutters

Kraaiachtigen

### Grondgebruiker

Contact veehouder

Meegegaan

Bedrijfsmatig/hobbymating

Hobbymating

### Afrastering

Type Afrastering

Schapengaas met stroomdraden

Hoogte

85,00 cm

Aantal draden

2

Draad-afstand

55,00 cm

Voltage

volt

Checklist ingevuld

Nee

Toelichting

Degelijk vast gaasraster maar geen stroom op de stroomdraden

### Omgeving

Krabsporen

Onbekend

Sleepspoor

Ja

Sleepspoor lengte

ja, tot 20 m.

Versleepte lichaamsdelen

Ja

Toegangsweg

over afrastering gesprongen

Locatieaanduiding

5.1.2e

Omgevingssporen

keutel

Vraatbeelden

borstkas aangevreten , buikholte geopend ,  
botten aangevreten , ingewanden uitgesleept ,  
gescheurde huid , grote vleeswond

### Predator

DNA uitslag

Monsters opgenomen

Mon Dec 30 2024 om 06:30:00

DNA monsters opgestuurd op

Mon Jan 06 2025 om 07:08:00

Afstand hoektanden

Niet te meten

Pootafdruk lengte

cm

Waarschijnlijke predator code

1: Wolf

Waarschijnlijkheid

Waarschijnlijk

Toelichting

Sleepspoor, vraatbeeld en meenemen deel karkas (zwaar voor over afrastering tillen)

Prooidieren		
Prooidierencode	<b>243: Schaap</b>	<b>Prijs</b>
Ras	Texelaar-kruising	
Geslacht	man	
Leeftijd	Lam slacht/weide vanaf 45 kg, vanaf 1/2 jaar	
Basisprijs		
<i>Prijs per dier</i>		<u>€ 275,00</u>
Aantal dieren dood	1	
Oormerken (zover mogelijk te identificeren)		
Aantal gewonde dieren	0	
Oormerken (zover mogelijk te identificeren)	NL100213738912	
Aantal vermiste dieren	0	
Oormerken (zover mogelijk te identificeren)		
Aantal geëuthaniseerde dieren	0	
Oormerken (zover mogelijk te identificeren)		
<i>Subtotaal</i>		<u>€ 275,00</u>
<b>Totale schade</b>		<b>€ 275,00</b>
Kosten		
Dierkosten (excl. 21% BTW)	€ 275,00	
Destructiekosten (excl. 21% BTW)	€ 30,46	
Kosten dierenarts (excl. 9% BTW)	€	
Kosten dierenarts (excl. 21% BTW)	€	
Totale Kosten dierenarts (Netto)	€ 0.00	
Overige kosten (excl. 21% BTW)	€	
Toelichting overige kosten		
Totale kosten	€ 305,46	
Totale kosten incl. BTW	€ 336,61	
Laatste Toelichting		
Toelichting oormerken	Kop van het schaap meegenomen door predator. Oornummer verkregen van eigenaar	
Verklaring van de veehouder over het bezoek	Veehouder geeft aan dat er in de omgeving veel wolf aanvallen zijn geweest en verwacht dat dit nu ook bij de eigen dieren is gebeurd.	
Toelichting veehouder op visueel oordeel aangaande de predator	Veehouder denkt dat het om een wolf gaat en heeft waarneming op wildcamera in naastgelegen perceel	
Bijzonderheden rond gedode of verwonde dieren, en/of taxatie daarvan	Van het gedode dier alleen achterpoten en deel van huid nog aanwezig. Het overige (romp/voorpoten/kop) zijn opgegeten en/of meegenomen	
Bijzonderheden rond beoordeling wolfwerend raster of wijzigingen aan het raster	Niet wolfwerend	
Bijzonderheden rond DNA-afname	DNA-afname zeer moeilijk doordat groot deel van prooidier ontbreekt, wel keutel van een predator. Ongewoon voor wolf, maar zeer indringende wolvengneur, daarom toch bemonstert.	
Vermelding van omstandigheden die een goede veldopname belemmeren		
Overige relevante omstandigheden	IBAN: 5.1.2e	Tnv: 5.1.2e
Tijdens de aftaxatie		
Relevante ontwikkelingen sinds veldopname	Veehouder heeft foto met wolf van wildcamera nagestuurd van de nacht van aanval	
Contact veehouder tijdens aftaxatie	Gebeld met veehouder en advies gegeven over wolfwerend raster	





afrastering.JPG



ingewanden.JPG



overblijfsel\_achterpoten en huid.JPG



sleepspoor.JPG

## Bijlagen

---

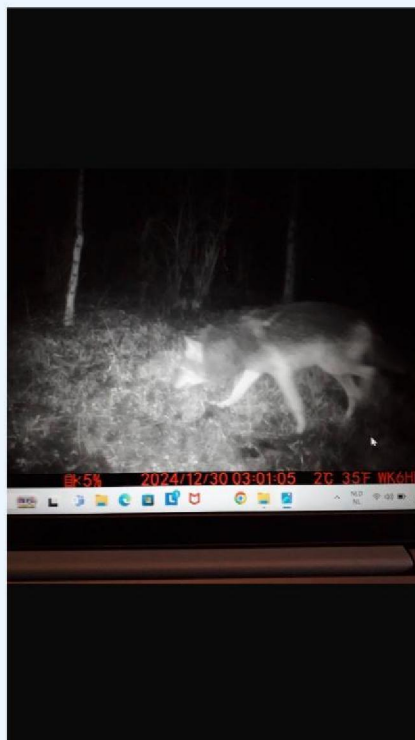

wolf op camera nabij aanval.JPG