

## Taxatierapport voor 5.1.2e

VERSIE: v0.0

Het rapport is gemaakt in opdracht van BIJ12

## Toelichting

Toelichting BIJ12

Toelichting grondgebruiker

1 gewond schaap, dierenarts al geweest.

ZAAKNUMMER: 137950

GRONDGEBRUIKER NUMMER: 9742

## Locatie schade

Datum incident

Sat Sep 07 2024 om 19:00:00

Datum taxatie aanvraag

Sun Sep 08 2024 om 03:00:00

Veehouder/bedrijfsnaam

5.1.2e

Adres

Postcode

Plaats

wenum wiesel

Land

NL

Naam contactpersoon

5.1.2e

Telefoonnummer  
contactpersoonMobiel nummer  
contactpersoon

5.1.2e

Emailadres contactpersoon

5.1.2e

Lengtegraad (RD-nieuw  
stelsel)Breedtegraad (RD-nieuw  
stelsel)

Typering Locatie

Open weiland

Toelichting over de locatie

onbekend

## Incident

Geschat moment predatie

Sat Sep 07 2024 om 21:45:00

Dagdeel

Ochtend

Toelichting

1 x gewond schaap in weiland bij ochtend c  
ontrole.Medeбенutting  
geconstateerd

Nee

## Grondgebruiker

Contact veehouder

Meegegaan

Bedrijfsmatig/hobbymating

Bedrijfsmatig

## Afrastering

Type Afrastering

Prikkelendraad met stroom

Hoogte

120,00 cm

Aantal draden

5

Draad-afstand

25,00 cm

Voltage

5.000,00 volt

Checklist ingevuld

Nee

Toelichting

Plaatselijk maar 3 draden en 90 cm hoog.

## Omgeving

Krabsporen

Nee

Sleepspoor

Nee

Versleepte lichaamsdelen

Nee

Toegangsweg

onbekend

Locatieaanduiding

onbekend

Omgevingssporen

Vraatbeelden

keelbeet

## Predator

DNA uitslag

Monsters opgenomen

Sun Sep 08 2024 om 07:05:00

DNA monsters opgestuurd op

Mon Sep 09 2024 om 08:30:00

Afstand hoektanden

Niet te meten

Pootafdruk lengte

cm

Waarschijnlijke predator code

1: Wolf

Waarschijnlijkheid

Niet uit te sluiten

Toelichting

Diverse gaten in keel, kan van wolf zijn.

| Prooidieren   |  |                 |
|---|--|-----------------|
| Prooidierencode   | <b>243: Schaap</b>   | <b>Prijs</b>    |
| Ras   | Texelaar   |                 |
| Geslacht  | vrouw  |                 |
| Basisprijs  |  | € 300,00        |
| stamboek  |  | € 50,00         |
| <i>Prijs per dier</i>   |  | <i>€ 350,00</i> |
| Aantal dieren dood  | 0  |                 |
| Oormerken (zover mogelijk te identificeren)                                     |  |                 |
| Aantal gewonde dieren   | 1  |                 |
| Oormerken (zover mogelijk te identificeren)                                     | NL100103784029   |                 |
| Aantal vermiste dieren  | 0  |                 |
| Oormerken (zover mogelijk te identificeren)                                     |  |                 |
| Aantal geëuthaniseerde dieren   | 0  |                 |
| Oormerken (zover mogelijk te identificeren)                                     |  |                 |
| <i>Subtotaal</i>  |  | <i>€</i>        |
| <b>Totale schade</b>  |  | <b>€</b>        |
| Kosten  |  |                 |
| Dierkosten (excl. 9% BTW)   | €  |                 |
| Destructiekosten (excl. 21% BTW)  | €  |                 |
| Kosten dierenarts (excl. 9% BTW)  | € 33,58  |                 |
| Kosten dierenarts (excl. 21% BTW)   | € 243,55   |                 |
| Totale Kosten dierenarts (Netto)  | € 277,13   |                 |
| Overige kosten (excl. 21% BTW)  | €  |                 |
| Toelichting overige kosten  |  |                 |
| Totale kosten   | € 277,13   |                 |
| Totale kosten incl. BTW   | € 331,30   |                 |
| Laatste Toelichting   |  |                 |
| Toelichting oormerken   |  |                 |
| Verklaring van de veehouder over het bezoek                                     |  |                 |
| Toelichting veehouder op visueel oordeel aangaande de predator                  |  |                 |
| Bijzonderheden rond gedode of verwonde dieren, en/of taxatie daarvan            |  |                 |
| Bijzonderheden rond beoordeling wolfwerend raster of wijzigingen aan het raster |  |                 |
| Bijzonderheden rond DNA-afname  | Dierenarts al geweest en schaap behandeld, DNA afname twijfelachtig. |                 |
| Vermelding van omstandigheden die een goede veldopname belemmeren               |  |                 |
| Overige relevante omstandigheden  |  |                 |
| Tijdens de aftaxatie  |  |                 |
| Relevante ontwikkelingen sinds veldopname                                       | Dierhouder geeft aan dat het gewonde schaap volledig is hersteld.    |                 |
| Contact veehouder tijdens aftaxatie   | Dierhouder gebeld.   |                 |



## Bijlagen



20240908\_161506 .jpg



20240908\_161528 .jpg



20240908\_161813 .jpg



20240908\_162341 .jpg

Bijlagen



20240908\_162351 .jpg

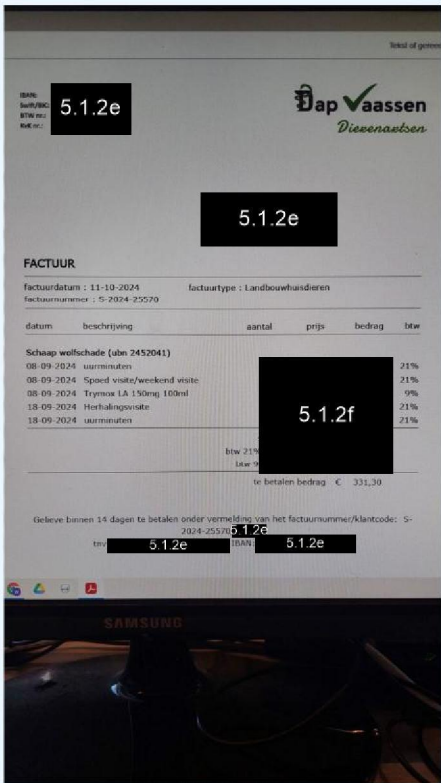

20241022\_115015 .jpg



20241022\_132010 .jpg