

Taxatierapport voor

5.1.2e

VERSIE: v0.1

Het rapport is gemaakt in opdracht van BU12

Toelichting	
Toelichting BIJ12	
Toelichting grondgebruiker	

ZAAKNUMMER: 138011	GRONDGEBRUIKER NUMMER: 8623	Locatie schade	
Datum incident	Wed Sep 11 2024 om 04:00:00	Lengtegraad (RD-nieuw stelsel)	5.1.2e
Datum taxatie aanvraag	Wed Sep 11 2024 om 11:00:00	Breedtegraad (RD-nieuw stelsel)	
Veehouder/bedrijfsnaam	5.1.2e	Typering Locatie	
Adres		Toelichting over de locatie	Open natuurterrein
Postcode			onbekend
Plaats	't Harde	Incident	
Land	NL		
Naam contactpersoon	5.1.2e	Geschat moment predatie	Wed Sep 11 2024 om 01:00:00
Telefoonnummer contactpersoon		Dagdeel	Nacht
Mobiel nummer contactpersoon	5.1.2e	Toelichting	exacte tijd niet vast te stellen
Emailadres contactpersoon	5.1.2e	Medebenutting geconstateerd	Nee

Grondgebruiker	
Contact veehouder	Meegegaan
Bedrijfsmatig/hobbymating	Bedrijfsmatig

Afrastering		Omgeving	
Type Afrastering	Flexnet	Krabsporen	Nee
Hoogte	120,00 cm	Sleepspoor	Ja
Aantal draden	n.v.t	Sleepspoor lengte	ja, tot 20 m.
Draad-afstand	cm	Versleepte lichaamsdelen	Ja
Voltage	9.200,00 volt	Toegangsweg	over afrastering gesprongen
Checklist ingevuld	Nee	Locatieaanduiding	5.1.2e
Toelichting	voldoet niet aan eisen van onze checklist	Omgevingssporen	
		Vraatbeelden	keelbeet , buikholte geopend , botten aangevreten , ingewanden uitgesleept

Predator	
DNA uitslag	
Monsters opgenomen	Wed Sep 11 2024 om 13:45:00
DNA monsters opgestuurd op	Thu Sep 12 2024 om 17:00:00
Afstand hoektanden	4 cm
Pootafdruk lengte	cm
Waarschijnlijke predator code	1: Wolf
Waarschijnlijkheid	Waarschijnlijk
Toelichting	gezien de keelbeten en het overige vraatbeeld

Prooidieren		
Prooidierencode	243: Schaap	Prijs
Ras	Veluws heideschaap ZZH	
Geslacht	vrouw	
Basisprijs		
Prijs per dier		€ 225,00
Aantal dieren dood	1	
Oormerken (zover mogelijk te identificeren)	NL100194796710	
Aantal gewonde dieren	0	
Oormerken (zover mogelijk te identificeren)		
Aantal vermiste dieren	0	
Oormerken (zover mogelijk te identificeren)		
Aantal geüthaniseerde dieren	1	
Oormerken (zover mogelijk te identificeren)	NL100240055541	
Subtotaal		€ 450,00
Totale schade		€ 450,00
Kosten		
Dierkosten (excl. 9% BTW)	€ 450,00	
Destructiekosten (excl. 21% BTW)	€ 32,05	
Kosten dierenarts (excl. 9% BTW)	€	
Kosten dierenarts (excl. 21% BTW)	€ 122,73	
Totale Kosten dierenarts (Netto)	€ 122.73	
Overige kosten (excl. 21% BTW)	€	
Toelichting overige kosten	Let op factuur veearts, hier stonden ook andere zaken bij op, het totaalbedrag heb ik aangepast aan wat met deze aanval te maken heeft	
Totale kosten	€ 604,78	
Totale kosten incl. BTW	€ 677,78	
Laatste Toelichting		
Toelichting oormerken		
Verklaring van de veehouder over het bezoek	duidelijk	
Toelichting veehouder op visueel oordeel aangaande de predator	denkt aan een wolf	
Bijzonderheden rond gedode of verwonde dieren, en/of taxatie daarvan	1 schaap liep gewond rond en is geëuthanaseerd	
Bijzonderheden rond beoordeling wolfwerend raster of wijzigingen aan het raster	flexnet van 120 hoog, op 1 plek was een stok gebroken	
Bijzonderheden rond DNA-afname	van de keelbeet genomen	
Vermelding van omstandigheden die een goede veldopname belemmeren	regen	
Overige relevante omstandigheden	predator heeft zijn maaginhoud uitgekotst vlak bij het opgevreten schaap.	
Tijdens de aftaxatie		
Relevante ontwikkelingen sinds veldopname	geen	
Contact veehouder tijdens aftaxatie	gebeld 9-10-24 op 4-11-24 de factuur veearts gekregen	



20240911_132321.jpg



20240911_132324.jpg



20240911_132326.jpg



20240911_132353.jpg



20240911_132523.jpg



20240911_132539.jpg



20240911_132933.jpg



20240911_133000.jpg



20240911_133004.jpg



20240911_133030.jpg



20240911_133339.jpg



20240911_133344.jpg



20240911_133350.jpg



20240911_133403.jpg



20240911_133407.jpg



20240911_133425.jpg



20240911_133449.jpg



20240911_133553.jpg



20240911_133655.jpg



20240911_133718.jpg

Bijlagen



20240911_133736.jpg



20240911_133742.jpg



20240911_133744.jpg

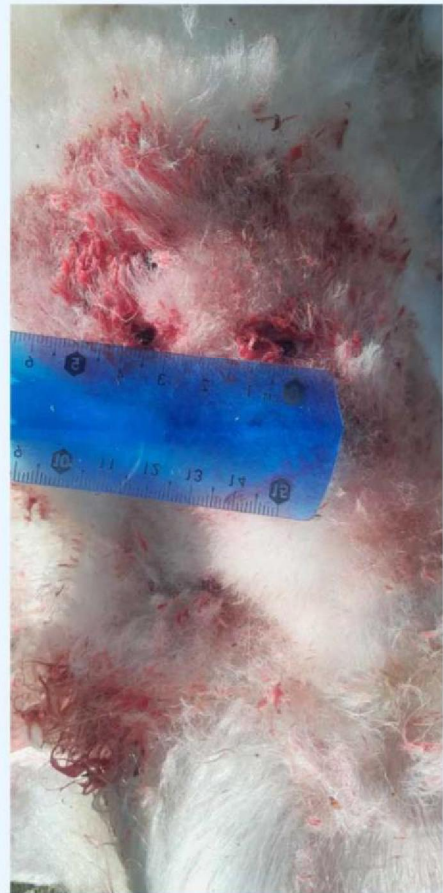

20240911_134353.jpg



20240911_134356.jpg



20240911_134405.jpg



20240911_134547.jpg



20240911_134549.jpg

5.1.2e

TKW 138011.jpg