

## Taxatierapport voor 5.1.2e

VERSIE: v0.0

Het rapport is gemaakt in opdracht van BIJ12

## Toelichting

Toelichting BIJ12

Toelichting grondgebruiker

ZAAKNUMMER: 137566

GRONDGEBRUIKER NUMMER: 8113

## Locatie schade

Datum incident Tue Aug 20 2024 om 19:00:00

Datum taxatie aanvraag Wed Aug 21 2024 om 02:00:00

Veehouder/bedrijfsnaam

Adres

5.1.2e

Postcode

Plaats Uddel

Land NL

Naam contactpersoon

5.1.2e

Telefoonnummer  
contactpersoonMobiel nummer  
contactpersoon

5.1.2e

Emailadres contactpersoon

5.1.2e

Lengtegraad (RD-nieuw  
stelsel)Breedtegraad (RD-nieuw  
stelsel)

Typering Locatie

Tuin

Toelichting over de locatie

5.1.2e

5.1.2e

## Incident

Geschat moment predatie

Sat Jul 20 2024 om 16:00:00

Dagdeel

Nacht

Toelichting

In de nacht van 20 op 21 augustus

Medeбенutting  
geconstateerd

Nee

## Grondgebruiker

Contact veehouder

Meegegaan

Bedrijfsmatig/hobbymating

Hobbymating

## Afrastering

Type Afrastering Schapengaas met stroomdraden

Hoogte 100,00 cm

Aantal draden 3

Draad-afstand 40,00 cm

Voltage 3.500,00 volt

Checklist ingevuld Nee

Toelichting Schapengaas met 3 stroomdraden aan de binnenzijde om dieren binnen te houden.

## Omgeving

Krabsporen

Nee

Sleepspoor

Ja

Sleepspoor lengte

ja, tot 10 m.

Versleepte lichaamsdelen

Ja

Toegangsweg

onbekend

Locatieaanduiding

onbekend

Omgevingssporen

prent(en)

Vraatbeelden

keelbeet , borstkas aangevreten , buikholte geopend , botten aangevreten , ingewanden uitgesleept , verspreide bijtewonden , grote v leeswond , gescheurde huid

## Predator

DNA uitslag

Monsters opgenomen

Wed Aug 21 2024 om 04:30:00

DNA monsters opgestuurd op

Thu Aug 22 2024 om 07:30:00

Afstand hoektanden

Niet te meten

Pootafdruk lengte

10,00 cm

Waarschijnlijke predator code

1: Wolf

Waarschijnlijkheid

Waarschijnlijk

Toelichting

Gelet op vraatbeeld en meerdere bevestigde aanvallen in dezelfde omgeving

Prooidieren			
Prooidierencode	<b>243: Schaap</b>	<b>Prijs</b>	
Ras	Texelaar		
Geslacht	vrouw		
Basisprijs			€ 325,00
<u>Prijs per dier</u>			<u>€ 325,00</u>
Aantal dieren dood	1		
Oormerken (zover mogelijk te identificeren)	NL100224171759		
Aantal gewonde dieren	0		
Oormerken (zover mogelijk te identificeren)			
Aantal vermiste dieren	0		
Oormerken (zover mogelijk te identificeren)			
Aantal geëthaniseerde dieren	0		
Oormerken (zover mogelijk te identificeren)			
<u>Subtotaal</u>		<u>€ 325,00</u>	
<b>Totale schade</b>		<b>€ 325,00</b>	
Kosten			
Dierkosten (excl. 9% BTW)	€ 325,00		
Destructiekosten (excl. 21% BTW)	€ 30,46		
Kosten dierenarts (excl. 9% BTW)	€		
Kosten dierenarts (excl. 21% BTW)	€		
Totale Kosten dierenarts (Netto)	€ 0.00		
Overige kosten (excl. 21% BTW)	€		
Toelichting overige kosten	Geen overige kosten te verwachten		
Totale kosten	€ 355,46		
Totale kosten incl. BTW	€ 391,11		
Laatste Toelichting			
Toelichting oormerken			
Verklaring van de veehouder over het bezoek	<p>Veehouder geeft aan dat er 1 schaap is gedood en flink is aangevreten. De 2 lammeren, pony's en loopeenden zijn ongedeerd. Veehouder geeft aan dat de <b>5.1.2e</b> en logee uit de buurt eigenlijk in de tuin in de tent wilden gaan slapen, maar uiteindelijk in het gebouw naast het weiland zijn gaan slapen. Ze hadden een logeetje <b>5.1.2e</b> (?) die 's nachts om half 2 vanwege heimwee toch naar huis wilde. <b>5.1.2e</b> zijn 's nachts naar andere huis iets verderop in de straat gelopen om logee naar huis te brengen. Veehouder geeft aan dat de wolf zo wel heel erg dichtbij komt.</p>		
Toelichting veehouder op visueel oordeel aangaande de predator	Veehouder denkt dat het om een wolf moet gaan.		
Bijzonderheden rond gedode of verwonde dieren, en/of taxatie daarvan	-		
Bijzonderheden rond beoordeling wolfwerend raster of wijzigingen aan het raster	Geen sprake van wolfwerend raster. Wel folders uitgedeeld over wolfwerend raster en subsidiemogelijkheden		
Bijzonderheden rond DNA-afname	DNA afgenomen van gebied keelbeet en aangevreten stukken vlees		
Vermelding van omstandigheden die een goede veldopname belemmeren	-		
Overige relevante omstandigheden	Veehouder gaat pony's en schapen 's nachts binnen zetten om volgende aanval te voorkomen.		
Tijdens de aftaxatie			
Relevante ontwikkelingen sinds veldopname	Veehouder geeft aan dat de dag er na de wolf terug gekomen is op locatie vlakbij hun. Dieren worden 's nachts binnen gezet om volgende aanval te voorkomen.		
Contact veehouder tijdens aftaxatie			



## Bijlagen



image4.jpeg



image5.jpeg



image6.jpeg



image7.jpeg



## Bijlagen



image8.jpeg



image9.jpeg



image10.jpeg



image11.jpeg



## Bijlagen

---



image13.jpeg



image14.jpeg



image15.jpeg



image16.jpeg



## Bijlagen



image17.jpeg



image18.jpeg



image21.jpeg



image22.jpeg



## Bijlagen



image23.jpeg



image24.jpeg

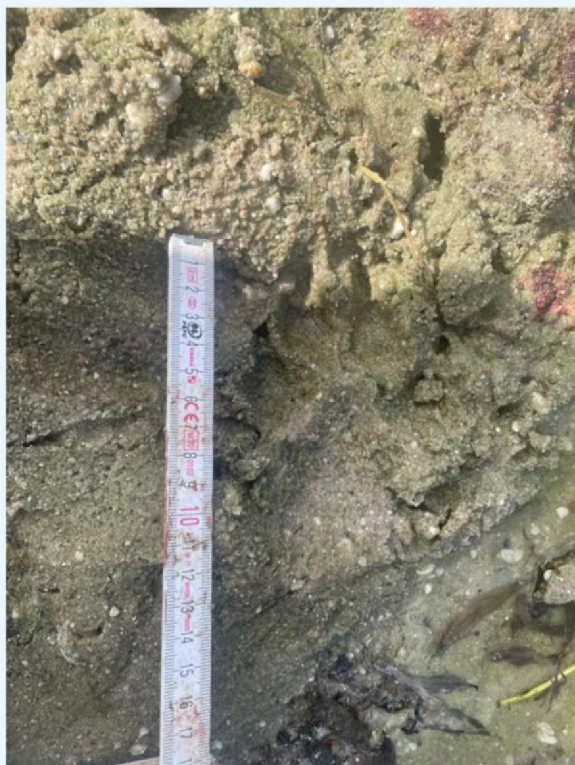

image25.jpeg



image27.jpeg



## Bijlagen

---



image28.jpeg



image29.jpeg



image30.jpeg