

#### KAD. GEM. WINTERSWIJK SECTIE C

Perceelnr	grootte	aan te kopen
04	ha 96 a 70 ca	00 ha 25 a 37 ca (2 gedeelten)
02	ha 65 a 54 ca	GEHEEL

#### KAD. GEM. WINTERSWIJK SECTIE I

Perceelnr	grootte	aan te kopen
2230	01 ha 01 a 60 ca	00 ha 67 a 43 ca
2231	00 ha 82 a 80 ca	00 ha 11 a 61 ca
2232	00 ha 98 a 00 ca	00 ha 16 a 76 ca
7186	02 ha 73 a 60 ca	GEHEEL

Eigenaar BV Winterswijksche Steen- en Kalkgroeve

Paraaf koper

Datum

Paraaf verkoper

Datum

#### Legenda

- Kadastrale perceelsgrenzen
- Kadastrale gemeentegrenzen
- Kadastrale sectiegrenzen
- Aankoop

#### GRONDTRANSACTIE

**WILLINKS WEUST**  
**Sibelco**

Afdeling: Uitvoeren Werken  
Team: B&O/GEO  
Opdrachtgever: [REDACTED]  
Auteur: [REDACTED]  
Gemeente: Winterswijk  
Schaal: 1:2.500  
Datum: 06-09-2016  
Bladnummer:  
Aantal bladen:  
Ontwerp:  
Tekeningnr: 08.Willinks\_Weust.001



provincie  
**Gelderland**



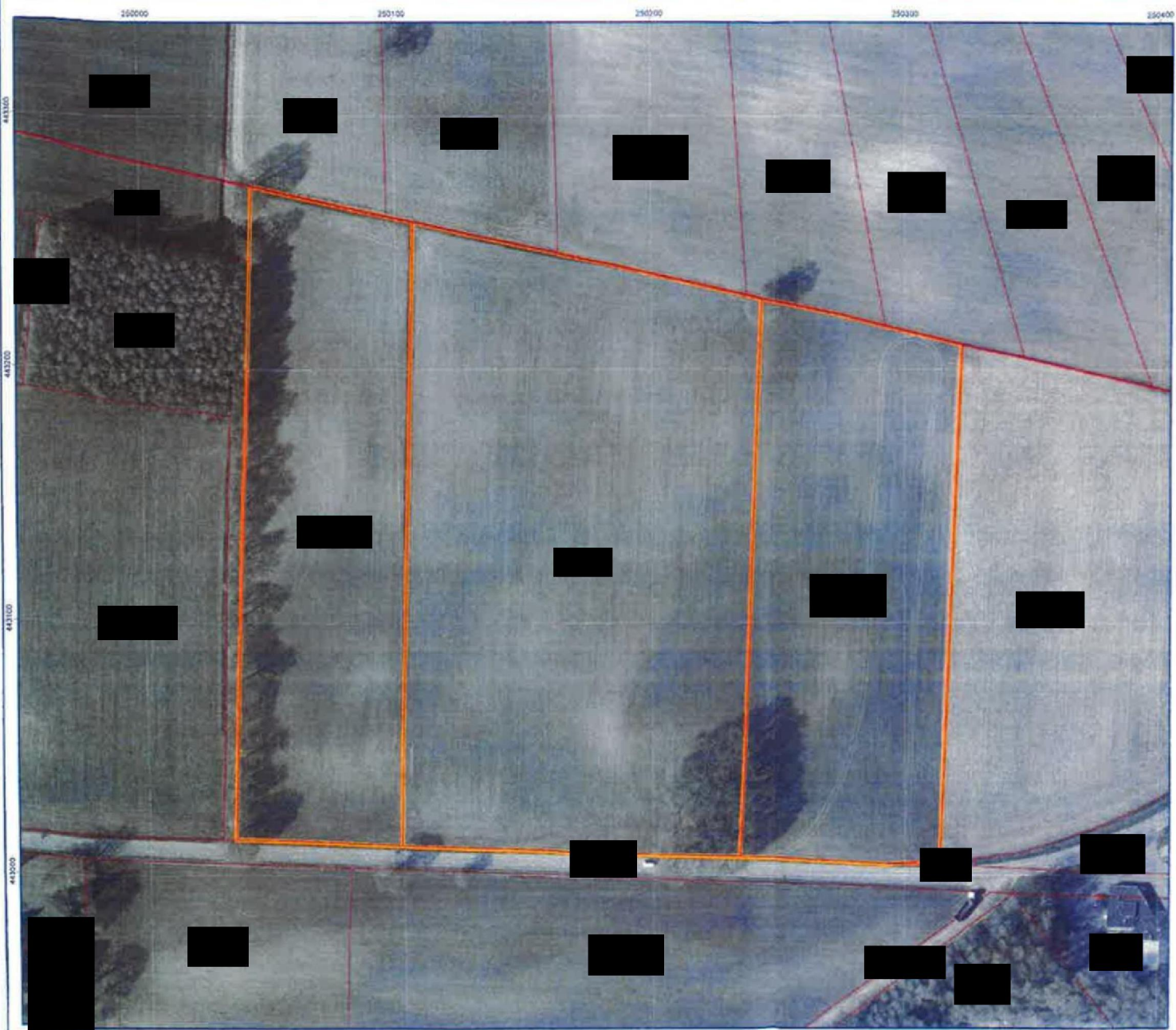

#### KAD. GEM. WINTERSWIJK SECTIE I

Perceelnr	grootte	te verkopen
01 ha 59 a 65 ca	GEHEEL	
03 ha 16 a 35 ca	GEHEEL	
01 ha 67 a 80 ca	GEHEEL	

Eigenaar DE PROVINCIE GELDERLAND

Gerechtigde Lander Infra Oost N.V.  
Privaatrechtelijke belemmering (als bedoeld  
in artikel 5, lid 3, onder b) voor perceel 2618

Paraaf koper

Datum

Paraaf verkoper

Datum

#### Legenda

- Kadastrale gemeentegrenzen
- Kadastrale sectiegrenzen
- Kadastrale perceelsgrenzen
- Verkoop

#### GRONDTRANSACTIE

**WILLINKS WEUST**  
**Sibelco**

Afdeling: Uitvoeren Werken  
Team: B&O/GEO  
Opdrachtgever: [redacted]  
Auteur: [redacted]  
Gemeente: Winterswijk  
Schaal: 1:1.500  
Datum: 06-09-2016  
Bladnummer:  
Aantal bladen:  
Ontwerp:  
Tekeningnr: 08.Willinks\_Weust.002



provincie  
**Gelderland**

0000000012

# Afspraken gebruik perceel langs rand Groeve 1

Z

Maarveld 2017

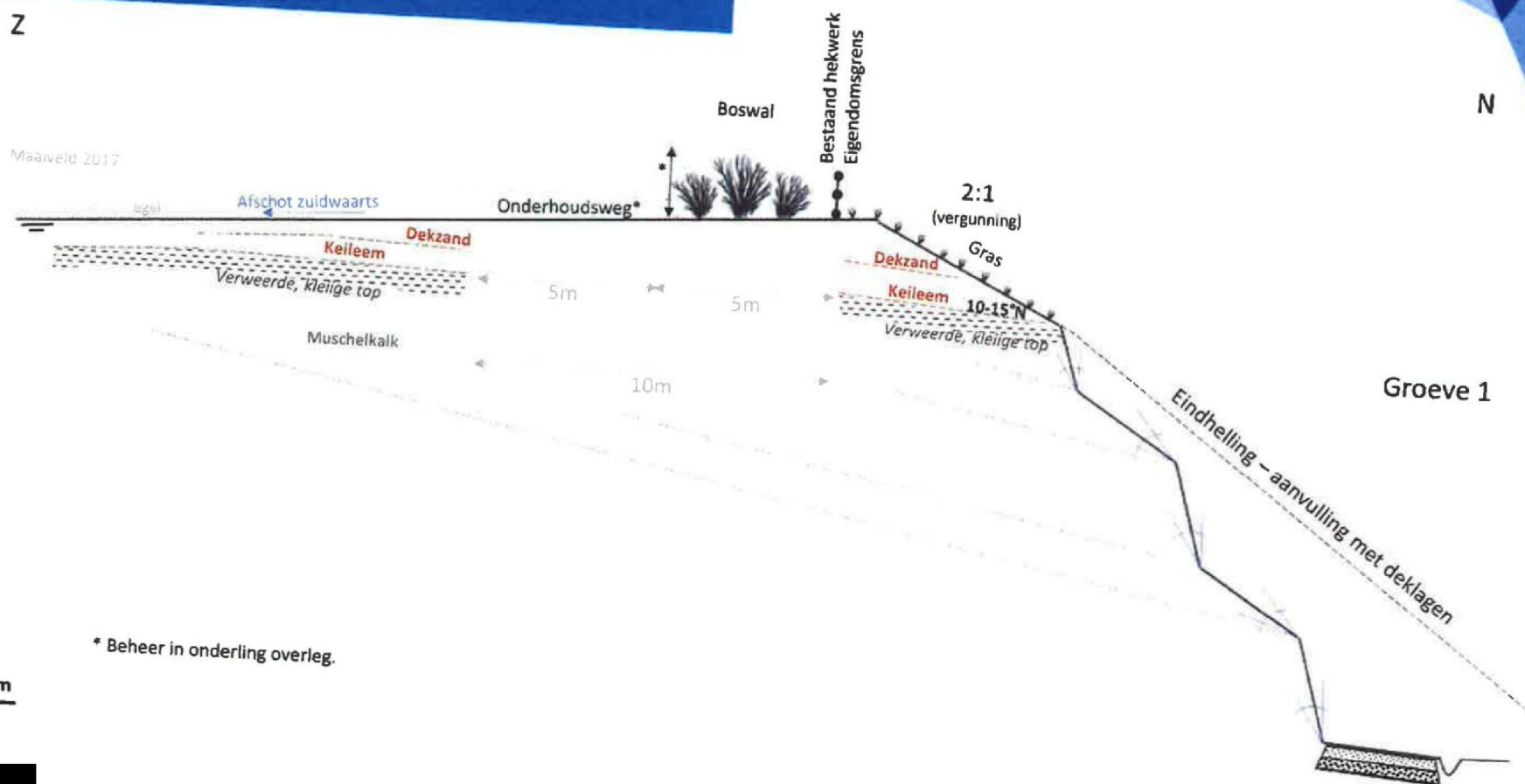

\* Beheer in onderling overleg.

1m



2244

**Legenda**

☐ Kadastrale percelen- (LKI)

Groeve 1

Streek van 10m breed voor onderhoudspad en boswal

Perceel WTW I

Natura 2000 WillinksWierst

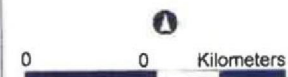

Auteur:

Datum: 14-11-2017