

**To:** 5.1.2e [redacted] 5.1.2e [redacted] 5.1.2e [redacted] 5.1.2e [redacted]  
5.1.2e [redacted] 5.1.2e [redacted] @odra.nl  
**Cc:** 5.1.2e [redacted] 5.1.2e [redacted] 5.1.2e [redacted] 5.1.2e [redacted]  
5.1.2e [redacted] 5.1.2e [redacted] @ gelderland.nl  
**From:** 5.1.2e [redacted]  
**Sent:** Thur 11/21/2024 4:16:16 PM  
**Subject:** RE: Verslag overleg Stortplaats Doonweg Eerbeek + aanvulling  
**Received:** Thur 11/21/2024 4:16:38 PM

Hoi 5.1.2e [redacted],

Ik heb jouw info doorgestuurd naar de toezichthouder, je krijgt asap een reactie.

Met vriendelijke groet,



Eusebiusbuitensingel 75  
Postbus 3066  
6802 DB Arnhem

[Over ons | Omgevingsdienst Regio Arnhem \(odregioarnhem.nl\)](#)



5.1.2e [redacted]  
Senior Projectleider  
Team Programma's, Projecten & Innovatie

Programma's:  
-provinciale aandachtsbedrijven  
-SPUK IBP Versterking VTH  
-Mobiele meetstations

telefoon  
(+31) (0)6 5.1.2e [redacted]

**Van:** 5.1.2e [redacted] <5.1.2e [redacted]@ gelderland.nl>  
**Verzonden:** donderdag 21 november 2024 16:35  
**Aan:** 5.1.2e [redacted] <5.1.2e [redacted]@odra.nl>; 5.1.2e [redacted] <5.1.2e [redacted]@ gelderland.nl>; 5.1.2e [redacted] <5.1.2e [redacted]@odra.nl>  
**CC:** 5.1.2e [redacted] <5.1.2e [redacted]@ gelderland.nl>; 5.1.2e [redacted] <5.1.2e [redacted]@ gelderland.nl>; 5.1.2e [redacted] <5.1.2e [redacted]@ gelderland.nl>; 5.1.2e [redacted] <5.1.2e [redacted]@ gelderland.nl>  
**Onderwerp:** Fwd: Verslag overleg Stortplaats Doonweg Eerbeek + aanvulling

Beste 5.1.2e [redacted] en 5.1.2e [redacted],

Vandaag was ik met mijn collega 5.1.2e [redacted] op een locatie in de buurt van stortplaats Doonweg. Daarbij zijn we ook bij stortplaats Doonweg langsgegaan om de situatie ter plaatse te bekijken ivm het aankomende aanvullende onderzoek naar PFAS.

In de afgelopen dagen heeft het flink geregend en wat ons opviel is dat de 'eerste' met plastic beklede ringsloot rond het stort overvol was en op meerdere plaatsen overstroomde in de 'tweede' ringsloot/greppel. Of de tweede ringsloot/greppel ook met plastic bekleed konden we niet zien. De situatie lijkt ons wel meldingswaardig. Hieronder zijn een tweetal foto's toegevoegd waarin de overvolle ringsloot en de overstroming zichtbaar is.



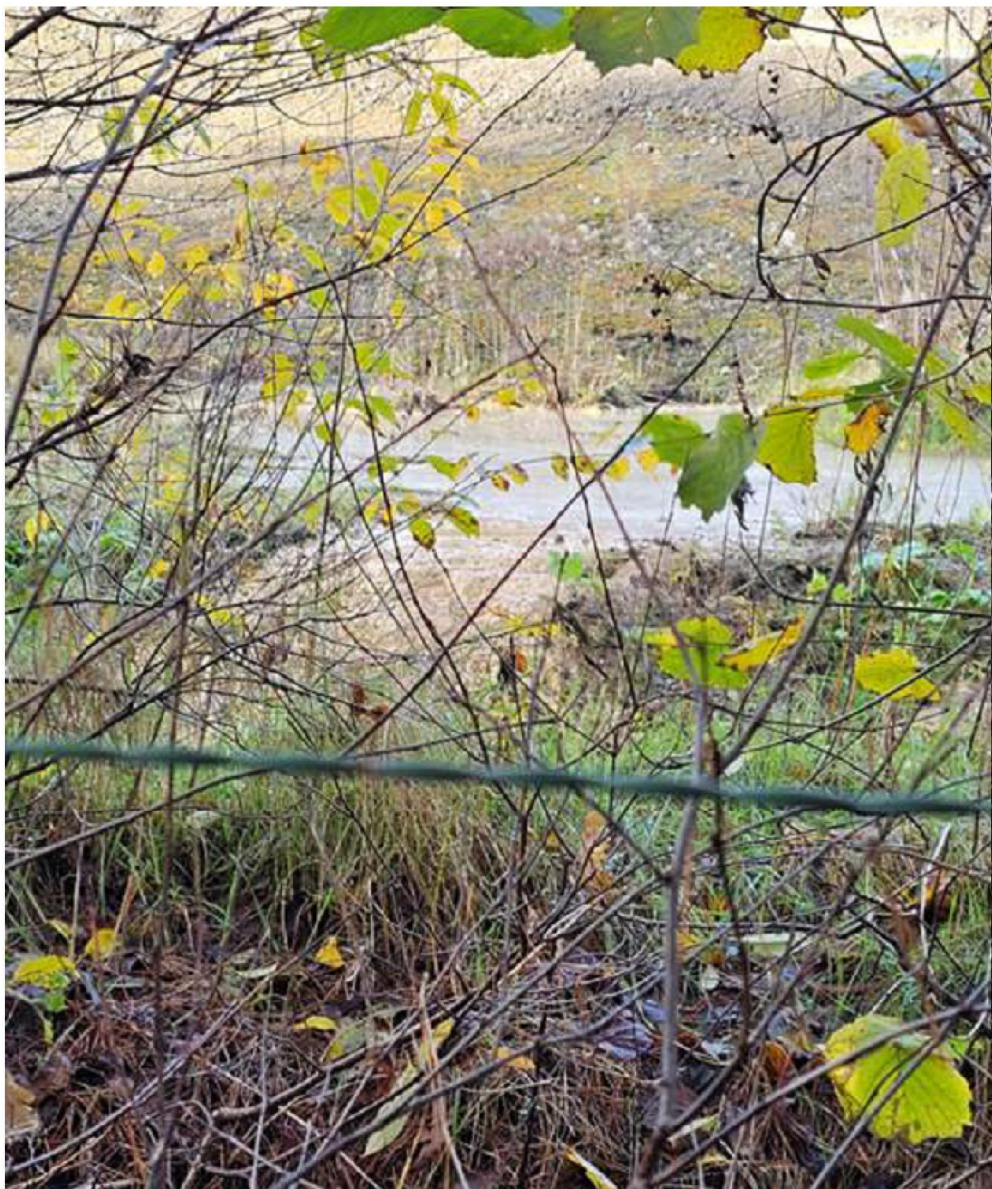



Verder zag ik dat ook meerdere peilbuizen richting de camping staan die we mogelijk kunnen gebruiken voor het aanvullend onderzoek naar PFAS. Kan ik het onderzoek(en) ontvangen waarop alle peilbuizen staan met filterdieptes zodat we die peilbuizen mogelijk ook kunnen gebruiken?

Daarnaast heb ik 5.1.2e van de GGD nog gesproken. Hij gaf aan dat de kelder bij de eigenaar van de camping Robertsoord vol water stond en daar al meer communicatie over is geweest. Dit kan voor de inschatting van het aanvullend onderzoek naar mogelijke risico's stroomafwaarts van de stortplaats van belang zijn. Dit is afgelopen dinsdag niet aan de orde gekomen. Ik wil het onderzoek op korte termijn opstarten en mijn vraag is over er misschien nog meer relevante zaken spelen bij campings Robertsoord die ik mee kan nemen in het onderzoek?

Met vriendelijke groet,

5.1.2e

Bodem en Ondergrond  
PRG/GVL - team Flankerend Beleid

5.1.2e

5.1.2e @ gelderland.nl | www.gelderland.nl

werkdagen: maandag | dinsdag | woensdag | donderdag

≡ provincie  
Gelderland

Van: 5.1.2e <5.1.2e@gelderland.nl>

Verzonden: woensdag 20 november 2024 10:19

Aan: 5.1.2e <5.1.2e@odra.nl>; 5.1.2e <5.1.2e@gelderland.nl>; 5.1.2e <5.1.2e@gelderland.nl>; 5.1.2e @odra.nl

CC: 5.1.2e <5.1.2e@gelderland.nl>; 5.1.2e <5.1.2e@gelderland.nl>

Onderwerp: Verslag overleg Stortplaats Doonweg Eerbeek

Hallo allen,

Hierbij ontvangen jullie een kort verslag van het overleg op 19 november 2024 over stortplaats Doonweg te Eerbeek. Mochten jullie iets missen of andere aanvullingen hebben dan graag toevoegen.

Aanwezig: 5.1.2e (ODRA), 5.1.2e (provincie Gelderland).

### PFAS grondwateronderzoek

- Er is een grondwateronderzoek uitgevoerd naar PFAS rondom de stortplaats op een diepte van 9-10 en 19-20 m-mv.
- Stroomafwaarts is PFAS in verhoogde waarden aangetroffen. De concentratie in 1 peilbuis bevindt zich boven de advieswaarde van het RIVM voor irrigatiewater. Verder wordt in de conclusie van het rapport aangegeven dat wordt ontraden om het grondwater stroomafwaarts te gebruiken als irrigatiewater of veedrenking.
- Momenteel weten we nog onvoldoende over de het freatsich (ondiepe) grondwater, de verdere verspreiding stroomafwaarts en de mogelijke risico's van PFAS bij onder andere irrigatie en veedrenking. Ook is het belangrijk te achterhalen of er stroomafwaarts bronnen aanwezig waarbij grondwater onttrokken wordt en gebruik voor irrigatie, veedrenking, vullen van zwembaden, enz.

## Gevoelige locatie

Er is veel reuring over deze locatie en derden willen graag de rapportage ontvangen. Maandag 25 november is er een overleg over het vrijgeven van rapporten in het algemeen. Daarna kan worden besloten op welke wijze dit rapport wordt vrijgegeven. Bij het vrijgeven van de rapportage wordt een begeleidend schrijven toegevoegd met een uitleg over de resultaten en over de te vernemen vervolgstappen.

## Actiepunten

- Nagegaan wordt op PFAS standaard kan worden meegenomen in de monitoring van de stortplaats ( 5.1.2e ).
- In overleg met 5.1.2e wordt gekeken of de provincie het vervolg onderzoek kan uitvoeren op de risico's van PFAS in het grondwater. Dit is inmiddels gedaan en de provincie gaat het vervolg onderzoek uitvoeren ook in afstemming met de GGD ( 5.1.2e ).
- Op maandag 25 november vind bij de provincie een overleg plaats over het vrijgeven van rapporten voor derden tussen 15.00 en 16.00 uur. Hierin zal deze locatie meegenomen worden ( 5.1.2e ) (of 5.1.2e ) proberen aan te sluiten bij dit overleg.
- Begeleidend schrijven opstellen bij het vrijgeven van het rapport. Een uitleg van het onderzoek een doorkijk naar een vervolg onderzoek ( 5.1.2e ).

## Vraag

5.1.2e jij gaf aan dat de GGD al eerder hierbij betrokken was? Weet jij wie dat was zodat ik met haar/hem contact kan opnemen?

Met vriendelijke groet,

5.1.2e

Bodem en Ondergrond  
PRG/GVL - team Flankerend Beleid

5.1.2e

5.1.2e @ gelderland.nl | [www.gelderland.nl](http://www.gelderland.nl)

werkdagen: maandag | dinsdag | woensdag | donderdag

 provincie  
Gelderland