



VANWESTREENEN
ADVISEURS VOOR HET BUITENGEBIED



Anthonie Fokkerstraat 1a
3772 MP **Barneveld**
Tel. (0342) 47 42 55
Fax (0342) 47 42 81

Varsseveldseweg 65d
7131 JA **Lichtenvoorde**
Tel. (0544) 37 97 37
Fax (0544) 37 83 64

Internet www.vanwestreenen.nl
E-mail info@vanwestreenen.nl

Rabobank Voorthuizen 36.79.04.616
KvK Veluwe en Twente 09080358
BTW-nr.: NL 8023.82.964.B.01

Melding Besluit landbouw milieubeheer

Verzoeker:

5.1.2e

5.1.2e

5.1.2e

BREEDENBROEK

Bekend gemaakt door de burgemeester en wethouders
van de gemeente Oude IJsselstreek d.d. 16 MAART 2008



INHOUDSOPGAVE

Uitwerking melding op grond van Besluit Landbouw milieubeheer voor het melkrundvee-
bedrijf van [REDACTED] 5.1.2e [REDACTED] aan de
Terborgseweg 1 te Breedenbroek.

Meldingsformulier

Bijlage 1: Toelichting

Bijlage 2: Plattegrondtekening (inclusief situatieschets)



Meldingsformulier

Besluit landbouw milieubeheer

Drijver van de inrichting

Naam drijver van de inrichting:

5.1.2e

Adres:

5.1.2e

Postcode en plaats:

5.1.2e

BREEDENBROEK

Telefoon:

5.1.2e

Adres inrichting

Naam drijver van de inrichting:

5.1.2e

Adres:

Terborgseweg 1

Postcode en plaats:

7084 AM BREEDENBROEK

Telefoon:

5.1.2e

Kadastraal:

Gendringen, sectie A, nummers 2547 & 2548

Soort melding

Maakt melding van:

- ☐ Het oprichten van een inrichting
- ☒ **Het uitbreiding of wijzigen, dan wel het veranderen van de werking van een inrichting**
- ☐ Het in werking zijn van een reeds bestaande, maar niet vergunde of gemelde inrichting
- ☐ Het toepassen van andere middelen dan opgenomen in hoofdstuk 1 t/m 3 van de bijlage, maar met een ten minste gelijkwaardige bescherming voor het milieu

Aard inrichting:

- ☒ **Melkrundveehouderij**
- ☐ akkerbouw- of tuinbouwbedrijf
- ☐ gemechaniseerd loonbedrijf
- ☐ paardenhouderij
- ☐ kinderboerderij





VANWESTREENEN

ADVISEURS VOOR HET BUITENGEBIED

- ☐ kleinschalige veehouderij
- ☐ witloftrekkerij of teeltbedrijf met eetbare paddestoelen of andere gewassen in gebouw
- ☐ bedrijf voor de opslag van vaste mest, bloembollenafval, spoelbassin bedrijf
- ☐ samenstel van boven genoemde bedrijvigheden

Het voorgenomen tijdstip van oprichting, uitbreiding, wijziging of verandering
2008

Omschrijving aard en omvang van activiteiten of processen in de inrichting

- Het houden van melkrundvee en een paard
- Het opslaan van veevoeder, kuilvoer, melk, vaste en dunne mest, kunstmest, stro/hooi, zaagsel, dieselolie, medicijnen, reinigingsmiddelen en overige hulpproducten;
- Het in werking hebben van een werkplaats, diverse bergingen, een werktuigenberging, Kuilvoerplaten/sleufsilo's, een mestplaat, een mestsilo, een kantoor en twee bedrijfswoningen

Is het Besluit landbouw milieubeheer op uw inrichting van toepassing?

a.	Worden in de inrichting landbouwhuisdieren gehouden? <input checked="" type="checkbox"/> ja Ga verder met vraag b <input type="checkbox"/> nee Ga verder met vraag h
b.	Betreft het een inrichting opgericht op of na 1 januari 2002? <input type="checkbox"/> ja Ga verder met vraag c <input checked="" type="checkbox"/> nee Ga verder met vraag d
c.	<i>Inrichting is opgericht op of na 1 januari 2002</i> Is een tot de inrichting behorend dierenverblijf, geheel of gedeeltelijk gelegen in een kwetsbaar gebied als bedoeld in artikel 2 van de Wav of in een zone van 250 meter rondom een zodanig gebied? <input type="checkbox"/> ja Het besluit is niet van toepassing <input type="checkbox"/> nee Ga verder met vraag f
d.	<i>Inrichting is opgericht voor 1 januari 2002</i> Is een tot de inrichting behorend dierenverblijf, geheel of gedeeltelijk gelegen in een kwetsbaar gebied als bedoeld in artikel 2 van de Wav of in een zone van 250 meter rondom een zodanig gebied? <input type="checkbox"/> ja Ga verder met vraag e <input checked="" type="checkbox"/> nee Ga verder met vraag f
e.	Is het aantal gehouden landbouwhuisdieren van een of meer diercategorieën groter dan op 31 december 2001: 1° overeenkomstig een algemene maatregel van bestuur krachtens artikel 8.40 van de Wet milieubeheer, zoals die op die datum luidde, in de veehouderij aanwezig mocht zijn of 2° Ingevolge een vergunning als bedoeld in artikel 8.1 van de Wet milieubeheer in de veehouderij aanwezig mocht zijn.

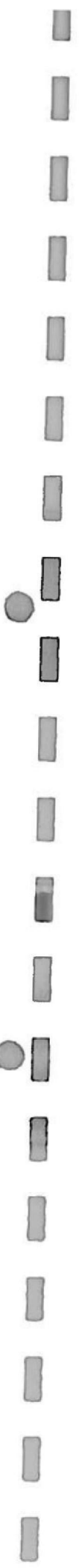



VAN WESTREENEN

ADVISEURS VOOR HET BUITENGEBIED

	<input type="checkbox"/> ja Het besluit is niet van toepassing. Het bedrijf is vergunningplichtig. <input type="checkbox"/> nee Ga verder met vraag f
f.	Is de inrichting waar landbouwhuisdieren worden gehouden (met uitzondering van een kinderboerderij) gelegen op een afstand ¹ van minder dan 100 meter van een object categorie I of II of op een afstand ¹ gelegen van minder dan 50 meter van een object categorie III, IV of V? <input type="checkbox"/> ja Ga verder met vraag g <input checked="" type="checkbox"/> nee Het besluit is mogelijk van toepassing, beantwoord vragen 1 t/m 39
g.	Gaat het om een inrichting die is opgericht voor het tijdstip van inwerkingtreding van dit besluit en is het aantal landbouwhuisdieren dat gehouden wordt kleiner of gelijk aan het aantal landbouwhuisdieren dat op grond van een vergunning als bedoeld in artikel 8.1 van de Wm of op grond van het Besluit melkrundveehouderijen milieubeheer of het Besluit akkerbouwbedrijven milieubeheer gehouden mocht worden, en is de afstand ¹ tot het dichtstbijzijnde object categorie I, II, IV of V niet afgenomen? <input type="checkbox"/> ja Het besluit is mogelijk van toepassing, beantwoord de vragen 1 t/m 39 <input type="checkbox"/> nee Het besluit is niet van toepassing. Het bedrijf is vergunningplichtig.
h.	Betreft het een inrichting waar geen landbouwhuisdieren worden gehouden en die is gelegen op een afstand ² van minder dan 50 meter van een object categorie I of II of minder dan 25 meter is gelegen van een object categorie III, IV of V? <input type="checkbox"/> ja Ga verder met vraag i <input type="checkbox"/> nee Het besluit is mogelijk van toepassing, beantwoord de vragen 1 t/m 36
i.	Gaat het om een inrichting die is opgericht vóór het tijdstip van inwerkingtreding van dit besluit (datum....) en waarvan de afstand ² die moet worden aangehouden op grond van een vergunning als bedoeld in artikel 8.1 van de Wm of op grond van het Besluit melkrundveehouderijen milieubeheer of het Besluit akkerbouwbedrijven milieubeheer of het Besluit bedekte teelt milieubeheer tot het dichtstbijzijnde object categorie I, II, III, IV of V, niet is afgenomen. <input type="checkbox"/> ja Het besluit is mogelijk van toepassing, beantwoord vragen 8 t/m 36 <input type="checkbox"/> nee Het besluit is niet van toepassing.

¹ Deze afstand wordt gemeten vanaf de buitenzijde van een object I, II, III IV of V tot het dichtstbijzijnde emissiepunt van het dierenverblijf.

² Deze afstand wordt gemeten vanaf het onderdeel van het bedrijf dat het dichtst bij het genoemde object is gelegen, waarbij een waterbassin, een watersilo, een warmwateropslagtank en het erf niet als een zodanig onderdeel worden beschouwd.

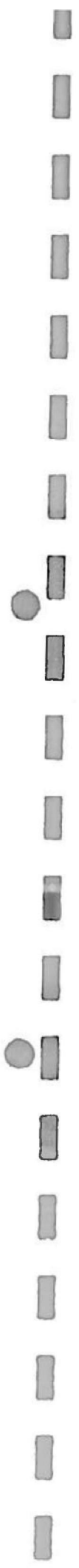



VAN WESTREENEN

ADVISEURS VOOR HET BUITENGEBIED

	Ja	Nee
1. Worden meer dan 50 mestvarkeneenheden gehouden, daarbij niet meegerekend ten hoogste 50 schapen die gedurende de aflamperiode in de inrichting worden gehouden?	<input type="checkbox"/>	<input checked="" type="checkbox"/>
2. Worden meer dan 200 stuks melkrundvee (exclusief bijbehorend vrouwelijk jongvee jonger dan twee jaar) gehouden?	<input type="checkbox"/>	<input checked="" type="checkbox"/>
3. Worden meer dan 50 geiten gehouden?	<input type="checkbox"/>	<input checked="" type="checkbox"/>
4. Worden meer dan 50 voedsters gehouden?	<input type="checkbox"/>	<input checked="" type="checkbox"/>
5. Worden er meer dan 50 paarden gehouden?	<input type="checkbox"/>	<input checked="" type="checkbox"/>
6. Worden pelsdieren bedrijfsmatig gehouden?	<input type="checkbox"/>	<input checked="" type="checkbox"/>
7. Worden er meer dan 50 landbouwhuisdieren gehouden, anders dan bedoeld onder 1 tm 6 (op kinderboerderijen is deze vraag niet van toepassing)?	<input type="checkbox"/>	<input checked="" type="checkbox"/>
8. Is voor het telen van gewassen een permanente opstand van glas of van kunststof groter dan 2.500 m ² aanwezig?	<input type="checkbox"/>	<input checked="" type="checkbox"/>
9. Worden er meer dan 35 m ³ afvalstoffen, behoudens zand, grind en grond van categorie 1 en 2 van het Bouwstoffenbesluit en van onbekende kwaliteit opgeslagen, die niet binnen het eigen bedrijf zijn ontstaan?	<input type="checkbox"/>	<input checked="" type="checkbox"/>
10. Worden er gevaarlijke afvalstoffen opgeslagen, die niet binnen het eigen bedrijf zijn ontstaan?	<input type="checkbox"/>	<input checked="" type="checkbox"/>
11. Worden er meer dan 1.000 m ³ afvalstoffen per jaar overgeslagen, die niet binnen het eigen bedrijf zijn ontstaan?	<input type="checkbox"/>	<input checked="" type="checkbox"/>
12. Zijn er één of meer werkplaatsen aanwezig die in hoofdzaak worden gebruikt voor onderhoud, ondersteuning of reparatie van niet tot de inrichting behorende gebouwen, installaties, toestellen of voertuigen, van derden?	<input type="checkbox"/>	<input checked="" type="checkbox"/>
13. Bedraagt bij de teelt van eetbare paddestoelen meer dan 5.000 m ² ?	<input type="checkbox"/>	<input checked="" type="checkbox"/>
14. Indien eetbare paddestoelen worden geteeld: wordt er verse compost gepasteuriseerd?	<input type="checkbox"/>	<input checked="" type="checkbox"/>
15. Is er apparatuur aanwezig voor het verspuiten van gewasbestrijdingsmiddelen of biociden met een vliegtuig?	<input type="checkbox"/>	<input checked="" type="checkbox"/>
16. Zijn er voorzieningen of installaties aanwezig voor het opslaan van meer dan 600 m ³ vaste mest?	<input type="checkbox"/>	<input checked="" type="checkbox"/>
17. Zijn er voorzieningen of installaties aanwezig voor het opslaan van meer dan 500 m ³ strooizout?	<input type="checkbox"/>	<input checked="" type="checkbox"/>
18. Zijn er voorzieningen of installaties aanwezig voor het opslaan of bewerken en verwerken van meer dan in totaal 2.000 m ³ zand, grind en grond?	<input type="checkbox"/>	<input checked="" type="checkbox"/>
19. Zijn er voorzieningen of installaties aanwezig voor het opslaan of bewerken en verwerken van zand, grind en grond dat niet afkomstig is van eigen werkzaamheden of niet wordt aangewend voor eigen werkzaamheden?	<input type="checkbox"/>	<input checked="" type="checkbox"/>
20. Zijn er voorzieningen of installaties aanwezig voor het afleveren van LPG of aardgas voor tractie?	<input type="checkbox"/>	<input checked="" type="checkbox"/>
21. Zijn er voorzieningen of installaties aanwezig voor het opslaan van gewasbestrijdingsmiddelen of biociden als bedoeld in artikel 1, eerste lid, onderdelen g en h, van de Bestrijdingsmiddelenwet 1962 met een capaciteit van 10.000 kilogram of meer?	<input type="checkbox"/>	<input checked="" type="checkbox"/>
22. Zijn er voorzieningen of installaties aanwezig voor het opslaan van gevaarlijke stoffen in emballage met een capaciteit van 10.000 kilogram of meer?	<input type="checkbox"/>	<input checked="" type="checkbox"/>





VANWESTREENEN

ADVISEURS VOOR HET BUITENGEBIED

23. Zijn er voorzieningen of installaties aanwezig voor het opslaan van vloeibare gevaarlijke stoffen, vloeibare gevaarlijke afvalstoffen of brandbare vloeistoffen in tanks (hierbij wordt buiten beschouwing gelaten). <ul style="list-style-type: none">• de opslag in een of meer ondergrondse tanks waarop het Besluit opslaan in ondergrondse tanks 1998 van toepassing is,• de opslag van diesel, huisbrandolie, gasolie, lichte stookolie of afgewerkte olie in een of meer bovengrondse tanks,• de opslag van petroleum in een of meer bovengrondse tanks met een gezamenlijke inhoud van ten hoogste 15.000 liter, of• de opslag van vloeibare kunstmeststoffen in bovengrondse tanks)	<input type="checkbox"/>	<input checked="" type="checkbox"/>
24. Zijn er voorzieningen of installaties aanwezig voor het opslaan van gassen of gasmengsels in tanks (tanks waarop het Besluit voorzieningen en installaties milieubeheer van toepassing is, worden hierbij buiten beschouwing gelaten)?	<input type="checkbox"/>	<input checked="" type="checkbox"/>
25. Zijn er voorzieningen of installaties aanwezig voor opslaan van dunne mest in mestbassins met een gezamenlijke oppervlakte van meer dan 750 m ² , of een gezamenlijke inhoud van meer dan 2.500 m ³ ?	<input type="checkbox"/>	<input checked="" type="checkbox"/>
26. Zijn er voorzieningen of installaties aanwezig voor het beluchten, geforceerd vergisten of op andere wijze be- of verwerken, behoudens mengen of roeren, van dunne mest in mestbassins?	<input type="checkbox"/>	<input checked="" type="checkbox"/>
27. Zijn er voorzieningen of installaties aanwezig voor het vullen van gasflessen door middel van een vulstation anders dan de in richtlijn CPR 11-5 opgenomen type A of type B vulstations?	<input type="checkbox"/>	<input checked="" type="checkbox"/>
28. Zijn er voorzieningen of installaties aanwezig voor het afleveren van andere motorbrandstoffen dan LPG of aardgas voor tractie (eigen gebruik wordt hierbij buiten beschouwing gelaten)?	<input type="checkbox"/>	<input checked="" type="checkbox"/>
29. Zijn er voorzieningen of installaties aanwezig voor het verrichten in vast opgestelde voorzieningen en installaties van werkzaamheden met chemische gewasbeschermingsmiddelen voor derden?	<input type="checkbox"/>	<input checked="" type="checkbox"/>
30. Zijn er voorzieningen of installaties aanwezig voor het verven van bloemen en siergewassen?	<input type="checkbox"/>	<input checked="" type="checkbox"/>
31. Zijn er voorzieningen of installaties aanwezig voor het composteren van materiaal of het opslaan van afgedragen gewas of bloembollenafval met een totaal volume van meer dan 600 m ³ ?	<input type="checkbox"/>	<input checked="" type="checkbox"/>
32. Worden er nitraathoudende kunstmeststoffen bewaard van de klassen A of B als bedoeld in CPR-1?	<input type="checkbox"/>	<input checked="" type="checkbox"/>
33. Zijn een of meer installaties of voorzieningen aanwezig, die kunnen worden gebruikt voor het verstoken of verbranden van andere brandstoffen dan aardgas, propaangas, butaangas, gasolie of petroleum (een open haard of houtkachel voor het verbranden van hout die alleen is bedoeld voor sfeerverwarming en een smidse wordt hierbij buiten beschouwing gelaten)?	<input type="checkbox"/>	<input checked="" type="checkbox"/>
34. Wordt windenergie in elektrische energie omgezet met een of meer windturbines?	<input type="checkbox"/>	<input checked="" type="checkbox"/>
35. Zijn in de inrichting of een onderdeel daarvan één of meer stooktoestellen voor verwarming aanwezig met een thermisch vermogen per toestel van 7.500 kW of meer?	<input type="checkbox"/>	<input checked="" type="checkbox"/>





VAN WESTREENEN

ADVISEURS VOOR HET BUITENGEBIED

36. Zijn in de inrichting of een onderdeel daarvan een warmtekrachtopwekking aanwezig met een gezamenlijk nominaal elektrisch vermogen van 10 MW of meer?	<input type="checkbox"/>	<input checked="" type="checkbox"/>
37. Zijn koel- en vriesinstallaties of warmtepompen aanwezig met een capaciteit of een totale capaciteit van meer dan 200 kilogram ammoniak of meer dan 100 kilogram propaan, butaan of mengsels van propaan of butaan?	<input type="checkbox"/>	<input checked="" type="checkbox"/>
38. Vinden er activiteiten of handelingen plaats als bedoeld in categorie 21, bijlage I, behorende bij het Inrichtingen- en vergunningenbesluit milieubeheer (genetische modificatie van organismen)?	<input type="checkbox"/>	<input checked="" type="checkbox"/>
39. Moet er voor de inrichting een milieueffectrapportage worden gemaakt?	<input type="checkbox"/>	<input checked="" type="checkbox"/>

Wanneer één van de bovenstaande vragen met ja is beantwoord, is het Besluit landbouw milieubeheer niet van toepassing en dient een Wet milieubeheer vergunning te worden aangevraagd. Wanneer alle vragen met nee zijn beantwoord is het Besluit van toepassing en dient u de volgende gegevens in te vullen.

Benodigde gegevens voor het bevoegd gezag:	N.v.t.	Ja	Reeds in uw bezit
1. Een plattegrond- en situatietekening van het bedrijf op schaal	<input type="checkbox"/>	<input checked="" type="checkbox"/>	<input type="checkbox"/>

Toelichting: een plattegrond bevat minimaal de volgende gegevens:

- de grenzen van het terrein van de inrichting en de omliggende bebouwing alsmede de aan alle zijden van de inrichting gelegen dichtstbijzijnde woningen van derden en gevoelige objecten c.q. de bebouwde kom;
- de ligging en bestemming van gebouwen;
- aantal dieren, diercategorie, stalsysteem per stal en emissiepunten per stal (alleen indien er in de inrichting dieren worden gehouden);
- plaats van ondergrondse en bovengrondse (olie)tank(s);
- de locatie van ventilatoren en andere relevante vast opgestelde geluidsbronnen;
- de opslagplaatsen van vaste mest, dunne mest en kuilvoer;
- de plaatsen waar wordt geladen en gelost;
- in geval van (een) wijziging(en) is duidelijk aangegeven wat deze wijziging(en) is (zijn).

2. Aantal en soort dieren:		
Diercategorie (zoals bedoeld in bijlage 1 van de Regeling ammoniak en veehouderij)		Aantal
Melkkoeien	cat. A.1.6.1	142
Vrouwelijk jongvee (tot 2 jaar)	cat. A.3	91
Volwassen paarden (> 3 jaar)	cat. K.1	1

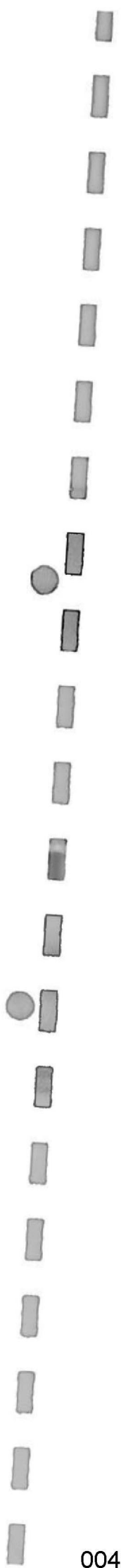



VAN WESTREENEN

ADVISEURS VOOR HET BUITENGEBIED

3. Opslag mest:					
vaste mest				50	m ³
dunne mest in gierkelders				1.500	m ³
dunne mest in mestbassin, type basin:	Mestsilo	1.100	m ³	177	m ²
* mestsilo is afgedekt					

4. De aard, omvang en frequentie van de transportactiviteiten:				
type voertuig/transport	gemiddeld aantal voertuigen per periode (jaar, maand, week)	maximum aantal bewegingen per dag (1 voertuig = 2 bewegingen)		
		dagperiode 6.00 - 19.00 u	avondperiode 19.00 - 22.00 u	nachtperiode 22.00 - 6.00 u
Personenauto's	5 per dag	3	1	1
Bestelauto's	2 per week	2	0	0
Vrachtwagens	max. 14 per week	10	3	1
Tractoren (van derden)	8 per week	7	1	0

5. Geluidrelevante werkzaamheden en geluidbronnen:				
	frequentie per periode (jaar, maand, week, dag)	duur in uren	Bronvermogen	dag-, avond of nachtperiode
Aanvoer van veevoeder / 1 x per 2 weken		0,5 uur	Onbekend	Dag
Afvoer van afvalstoffen / 1 x per week		5 minuten	Onbekend	Dag
Afvoer van dunne mest / 2 dagen per week in seizoen m.b.v. tractoren		Hele dag	Onbekend	Dag
Aanvoer hooi + stro + zaagsel / 1x per maand		2 uren	Onbekend	Dag
Afvoer melk / 3 x per week		0,5 uur	Onbekend	Dag-, avond- of nachtperiode
Afvoer vee / 2 x per week		0,5 uur	Onbekend	Dag
Aanvoer dieselolie / 3 x per jaar		0,5 uur	Onbekend	Dag
Afvoer vaste mest / 2 x per jaar m.b.v. tractoren		2,5 uur	Onbekend	Dag
Afvoer van kadavers / op afroep		5 minuten	Onbekend	Dag
Aanvoer kunstmest / 2 x per jaar		0,5 uur	Onbekend	Dag
Aanvoer ruwvoer / 20 dagen / jaar m.b.v. tractoren		Hele dag	Onbekend	Dag
Overig / onvoorzien / 1 x per week		1 uur	Onbekend	Dag

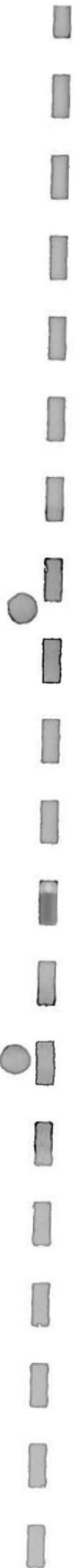



VANWESTREENEN

ADVISEURS VOOR HET BUITENGEBIED

6. Opslag in tanks:			
Aard opslag	bovengronds/ondergronds	hoeveelheid	Installatiedatum
Afgewerkte olie			
Motorolie / smeerolie			
Hydraulische olie			
Dieselolie (tank)	Staal / bovengronds (in lekbak)	1.200 liter	8 jaar oud
Dieselolie (tank)			

7. Aard en lozing van afvalwater:					
bedrijfsafvalwater afkomstig van:	lozing op:			Voorzieningen	Controleput Aanwezig
	riolering	Gierkelder	anders: bodem / oppervlaktewater		
Stallen	<input type="checkbox"/>	<input checked="" type="checkbox"/>			
Sanitaire voorzieningen / bedrijfswoningen	<input checked="" type="checkbox"/>	<input type="checkbox"/>			
Mestplaat	<input type="checkbox"/>	<input checked="" type="checkbox"/>			
Tanklokaal / melkstal	<input checked="" type="checkbox"/>	<input checked="" type="checkbox"/>			
Hemelwater	<input type="checkbox"/>	<input type="checkbox"/>	<input checked="" type="checkbox"/>		

* het eerste spoelwater wordt geloosd op de mestkelder. Het overige afvalwater wordt geloosd op de gemeentelijke riolering.

Naar waarheid ingevuld:

Naam:

Datum: **22 februari 2008**

Handtekening:

5.1.2e &
5.1.2e

5.1.2e

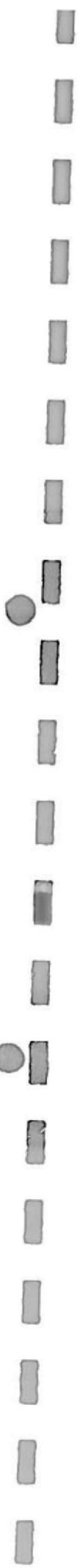



VANWESTREENEN
ADVISEURS VOOR HET BUITENGEBIED

Bijlage 1: Uitwerking toelichting



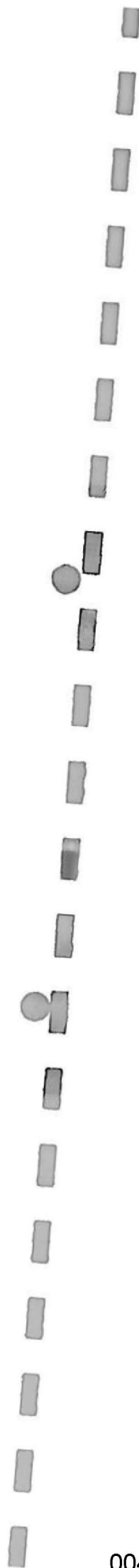



Melding Besluit Landbouw milieubeheer

5.1.2e

Terborgseweg 1 te Breedenbroek

A. Huidige situatie.

Voor het melkrundveebedrijf aan de Terborgseweg 1 te Breedenbroek is op 5 oktober 1993 een melding op grond van het Besluit landbouw milieubeheer (voorheen Besluit melkrundveehouderijen milieubeheer) ingediend. Op grond van deze melding mag binnen de veehouderij de volgende veebezetting worden gehouden:

<i>Stal</i>	<i>Omschrijving diercategorie</i>	<i>Diercat. RAV</i>	<i>Aantal dieren</i>	<i>Dieren /mve</i>	<i>Totaal mve</i>	<i>NH₃ / dier</i>	<i>Totaal kg NH₃</i>
-	Melkkoeien - traditioneel met beweiding	A 1.6.1	75	0	0	9,5	712,5
-	Vrouwelijk jongvee tot 2 jaar - traditioneel	A 3	53	0	0	3,9	206,7
Totaal					0		919,2

- Afstand tot "zeer kwetsbaar gebied" / EHS (Wav): > 250 meter

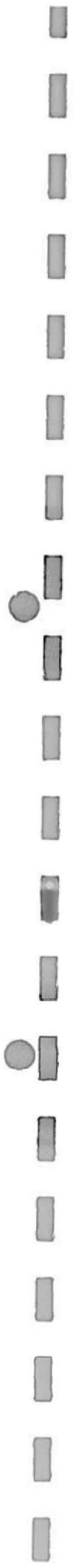



VANWESTREENEN

ADVISEURS VOOR HET BUITENGEBIED

B. Gewenste situatie

In onderstaande tabel is de gewenste / te melden veebezetting weergegeven:

<i>Stal</i>	<i>Omschrijving diercategorie</i>	<i>Diercat. RAV</i>	<i>Aantal dieren</i>	<i>Dieren /mve</i>	<i>Totaal mve</i>	<i>NH₃ / dier</i>	<i>Totaal kg NH₃</i>
-	Melkkoeien - <i>traditioneel met beweiding</i>	<i>A 1.6.1</i>	<i>142</i>	<i>0</i>	<i>0</i>	<i>9,5</i>	<i>1.349,0</i>
-	Vrouwelijk jongvee tot 2 jaar - <i>traditioneel</i>	<i>A 3</i>	<i>91</i>	<i>0</i>	<i>0</i>	<i>3,9</i>	<i>354,9</i>
-	Volwassen paarden - <i>ouder dan 3 jaar</i>	<i>K 1</i>	<i>1</i>	<i>0</i>	<i>0</i>	<i>5,0</i>	<i>5,0</i>
Totaal					0		1.708,9

- *Afstand tot "zeer kwetsbaar gebied" / EHS (Wav):* > 250 meter

C. Beoordeling Ammoniak

• Toetsing aan de Wet ammoniak veehouderij (Wav)

Binnen 250 meter van onderhavige inrichting (stallen/bedrijfsgebouwen) bevindt zich geen Ecologische Hoofdstructuur (EHS) en/of beschermd "zeer kwetsbaar natuurgebied". De Wet ammoniak en veehouderij is hierdoor op onderhavige inrichting niet van toepassing. De ammoniakemissie afkomstig van onderhavige veehouderij vormt dan ook geen weigeringsgrond en/of belemmering.

• Besluit emissiearme huisvesting veehouderijen

Voor vrouwelijk jongvee en paarden zijn momenteel geen emissiearme stalsysteem beschikbaar. Deze diersoorten kunnen momenteel dan ook alleen worden gehouden in een "traditionele" stal. Voor deze diersoorten geldt op grond van het genoemde besluit een drempelwaarde, die overeenkomt met een traditionele huisvesting. De melkkoeien worden gehouden in een traditionele stal. De melkkoeien worden een deel van het jaar gehuisvest in de omliggende weilanden (beweiding). Deze wijze van huisvesting van de melkkoeien voldoet aan het gestelde in het Besluit emissiearme huisvesting veehouderijen. Gelet op het bovenstaande voldoet de gevraagde situatie dan ook aan het gestelde in het Besluit emissiearme huisvesting veehouderijen.





VANWESTREENEN

ADVISEURS VOOR HET BUITENGEBIED

- **Directe ammoniakschade**

Er zijn in de omgeving van de inrichting, voor zover bekend, geen voor NH₃-gevoelige land- en tuinbouwgewassen gelegen. Er is derhalve geen reden om aan te nemen, dat op dergelijke gewassen, directe schade als gevolg van de uitgestoten NH₃ zal plaats vinden.

D. Beoordeling geur

Op grond van het Besluit landbouw milieubeheer dienen de volgende afstanden in acht te worden genomen.

Categorieën	Afstand in acht te nemen	Werkelijke afstanden
Categorie I / II	100 meter	>> 100 meter; niet binnen de directe invloedssfeer gelegen
Categorie III / IV / V	50 meter	>> 50 meter; niet binnen de directe invloedssfeer gelegen

Aan de geldende normering wordt in de gewenste situatie voldaan.



DIV op 26-3-08

+

Oude IJsselstreek

gemeente

5.1.2e
5.1.2e
5.1.2e
5.1.2e BREEDENBROEK

Bezoekadres:
Staringstraat 25, Gendringen
Postbus 42
7080 AA Gendringen
Telefoon: (0315) 292 292
Fax: (0315) 292 393
E-mail: info@oude-ijsselstreek.nl
Internet: www.oude-ijsselstreek.nl

Uw kenmerk:
Ons kenmerk: 08 uit 01122

Verzenddatum: 12 MAART 2008

Onderwerp: milieumelding

Geachte heer en 5.1.2e

Op 26 februari 2008 hebben wij uw milieumeldingsformulier met bijlagen ontvangen voor uw locatie aan de Terborgseweg 1 in Breedenbroek..

De melding is gebaseerd op het Besluit landbouw milieubeheer (hierna te noemen "het besluit").

U heeft de melding ingediend voor het uitbreiden van de ligboxenstal.

In deze brief geef ik onze reactie op uw melding.

Activiteitenbesluit

Op 1 januari 2008 is het Besluit algemene regels inrichtingen milieubeheer (het Activiteitenbesluit) in werking getreden. Onder het nieuwe Besluit bestaat een 3-tal types inrichtingen (A,B en C). Type A-inrichtingen zijn niet meldingsplichtig maar moeten wel aan de regels uit het Besluit voldoen. Type B-inrichtingen zijn meldingsplichtig en type C-inrichtingen zijn over het algemeen vergunningplichtig. Ik heb uw inrichting getoetst aan het Activiteitenbesluit.

Type C-inrichting

Na toetsing van uw inrichting aan het Activiteitenbesluit is, volgens de ons ter beschikking staande gegevens, gebleken dat uw inrichting een type C-inrichting is. Normaal gesproken zou u onder de vergunningplicht vallen maar voor landbouwbedrijven is het Besluit Landbouw milieubeheer van toepassing.

Acceptatie melding

De melding is correct ingevuld en bij de melding is alle informatie gevoegd zoals omschreven in het besluit. Wij hebben uw melding dan ook geaccepteerd. De voorschriften van het Besluit Landbouw en een exemplaar van de ingediende melding zijn als bijlage bij deze brief gevoegd.

Omdat u de voorschriften dient na te leven, adviseer ik u zich hierin te verdiepen. Hiermee voorkomt u dat wij in de toekomst mogelijk handhavend moeten optreden.

Wij beschouwen de ingediende melding hiermee als afgehandeld.

Voorschriften

Uw inrichting valt dus onder Het Besluit Landbouw. In dit Besluit staan tal van voorschriften waaraan u zich dient te houden. Daarnaast is het zeer goed mogelijk dat er enkele voorschriften uit het Activiteitenbesluit van toepassing zijn op uw inrichting. Deze zijn te vinden op de site van VROM en Infomil (www.vrom.nl en www.infomil.nl). Nadat u het meldingsformulier ten behoeve van het Activiteitenbesluit heeft ingevuld worden de voorschriften gegeven waaraan u zich dient te houden.



Publicatie melding

Uw melding wordt 12 maart 2008 in de Gelderse Post gepubliceerd. De gemeente is verplicht deze melding te publiceren en is bedoeld voor mensen die belangstelling hebben om uw plannen te komen bekijken. Het is niet mogelijk om tegen de melding bezwaren in te dienen.

Toekomstige veranderingen

Wilt u in de toekomst veranderingen doorvoeren? Denkt u er dan aan om deze veranderingen tenminste vier weken voor doorvoering bij de afdeling Vergunningen en handhaving van de gemeente te melden. U kunt via de site www.infomil.nl veel informatie downloaden over o.a. een meldingsformulier dat u kunt gebruiken als u in de toekomst van plan bent veranderingen door te voeren.

Ik neem aan dat u tevreden bent met de acceptatie van uw melding. Ik wens u veel succes met de exploitatie van uw bedrijf. Heeft u nog vragen en/of opmerkingen? Neemt u gerust contact met mij op. Mijn rechtstreekse nummer is 5.1.2e

Namens burgemeester en wethouders,
Met vriendelijke groet,

5.1.2e

Frans Hakvoort
afdeling Vergunningen en handhaving

Bijlagen: Melding en voorschriften



Gebouwen

- A bedrijfswoning/ fietsenstalling/ werkplaats/ ziekenboeg opvang nuka's/ stal 12 st. melkkoeien A 1.6.1/ 16 st. vr. jongvee ((2 jr.) A 3
- B 2e bedrijfswoning
- C opslag
- D werktuigenberging/ autostalling/ berging/ 1 volwassen paard
- E stal 41 st. vr. jongvee ((2 jr.) A 3/
- F stal 130 st. melkkoeien A 1.6.1/ 34 st. vr. jongvee ((2 jr.) A 3/
- G afgedekte mest silo (inhoud 1100m3)

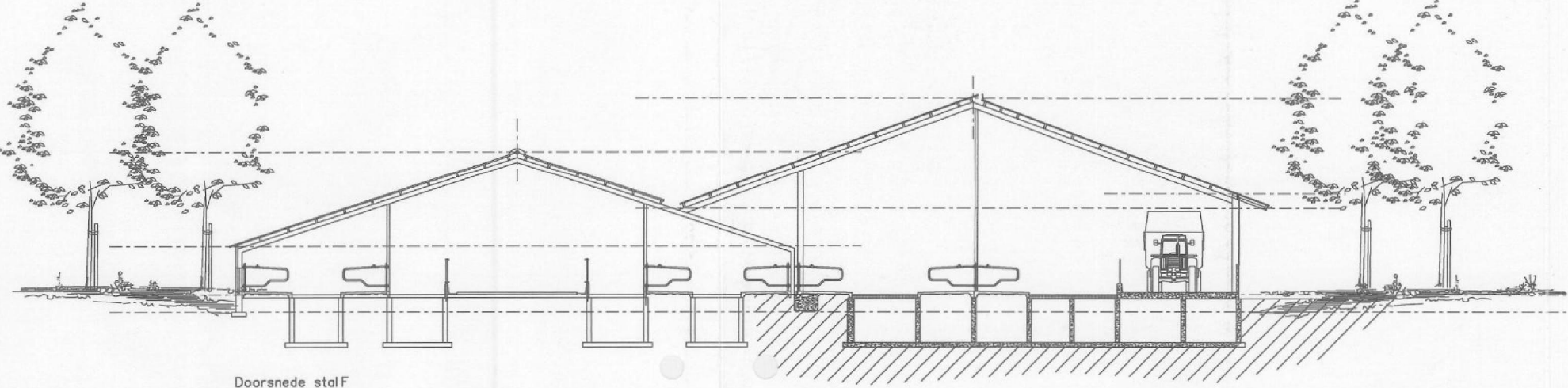
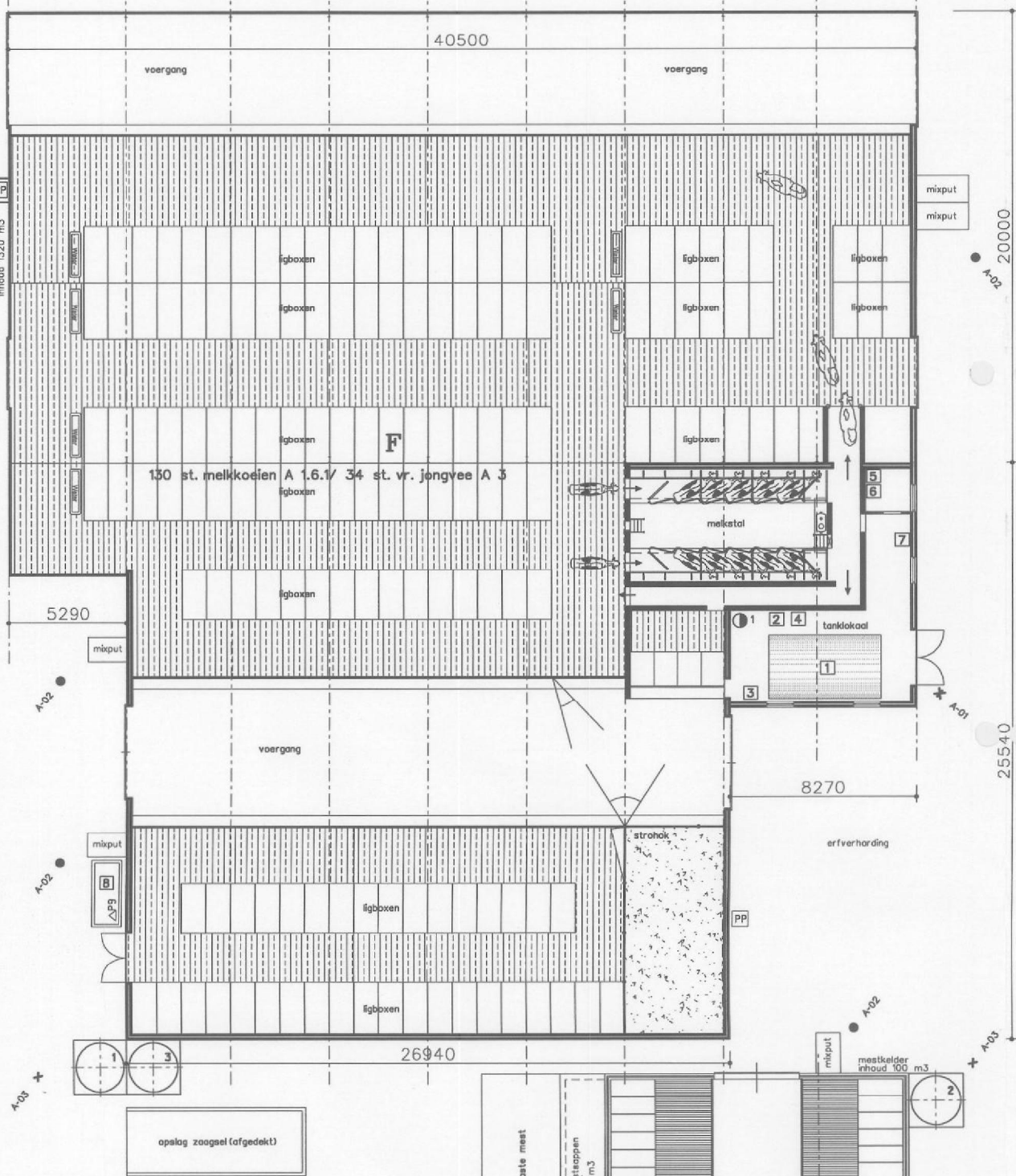

Renvooi aan- en afvoerbewegingen

- A-01 afvoer melk
- A-02 afvoer mest
- A-03 toelevering veevoer
- A-04 afvoer vee

Legenda				
syb.	gebouw	omschrijving	aantal	vermogen kW p/st
1		voersilo met vijzel	1	0.7
2		voersilo	1	-
3		voersilo met vijzel	1	0.7
4		kunstmest silo	1	-
5		voersilo	1	-
1		waterpomp met ontzuring	1	2
PP	BUITEN	pompput/ pompsilo	-	-
△P9		sproeischuimblusser	2	-
1		melktank met roerder	1	0.35
2		vacuumpomp	1	5
3		koelaggregaat (507 9,6kg.)	1	2.7
4		melkpomp	1	0.5
5		reinigingsmiddelen in kast	1	-
6		medicijnen in kast	1	-
7		hagedrukreiniger	1	4
8		dieselolietank met elektrische pomp in lekbak	1	0.25
9		tractor (diesel)	1	40
10		tractor (diesel)	1	70
11		diverse handgereedschappen	1	4
12		losapparaat (electrisch)	1	1.1
13		compressor	1	2
14		container t.b.v. restafval	1	-
15		opslag 100 st. balen stro	1	-
16		opslag 100 st. balen hooi	1	-
17		opslag krachtvoer (zakken a 25kg/st)	1	-

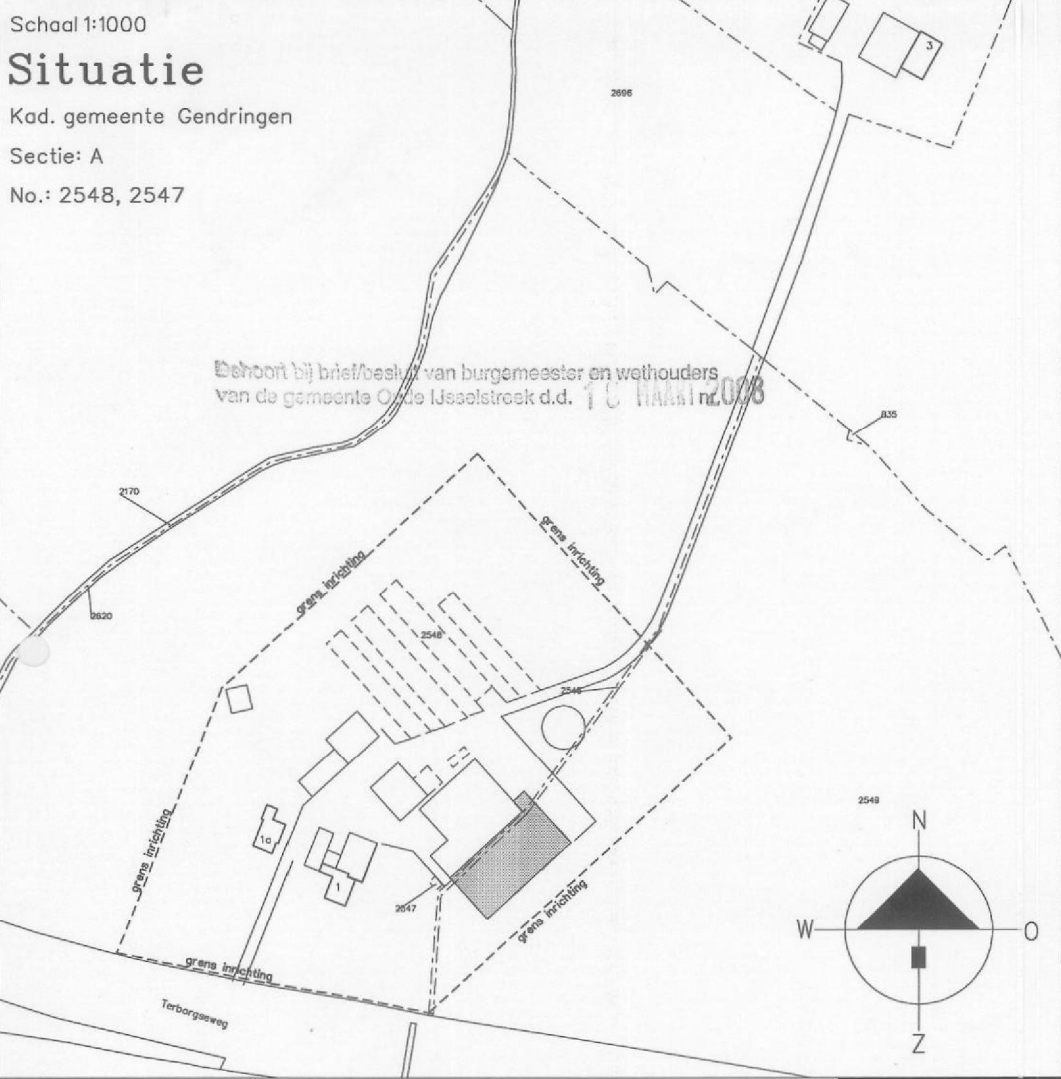

(08inko1631)4

architectuur & vormgeving		plan	datum	schaal
			12/02/2008	1:200
		Plan: Melding Besluit Landbouw (AmvB) Locatie: Terborgseweg 18 & 1a te Breedenbroek		
		Opdrachtgever: 5.1.2e BREEDENBROEK		
		Van Westreenen BV Anthonie Fokkerstraat 1A / 3772 MP Barneveld Tel. (0342) 474255 / Fax (0342) 474281 Vorsseveldseweg 65D / 7131 JA Lichtenvoorde Tel. (0544) 379737 / Fax (0544) 378364		