



College van Gedeputeerde Staten van Gelderland
Afdeling vergunningverlening, team WON
Postbus 9090
6800GX Arnhem

21 oktober 2009

Betreft: Vergunning Natuurbeschermingswet

Geachte heer, mevrouw,

Hierbij stuur ik u een aanvraag voor een Vergunning Natuurbeschermingswet, in 6-voud.

Het betreft zaaknummer 2009-016225. Ik heb afgelopen zomer al een conceptaanvraag ingediend en hierover overleg gehad met een van uw medewerkers, [redacted] [redacted]

Graag verneem ik uw reactie,

Hoogachtend,

[redacted signature block]

[redacted]

Haarweg 12A
6975AJ Tonden (gemeente Brummen)

T: [redacted]
E: [redacted]

Datum ontvangst

Zaaknr. 2009-016225

AANVRAAGFORMULIER AGRARISCHE BEDRIJVEN

Vergunning ex art. 16 en 19d Natuurbeschermingswet 1998 Natura 2000 gebieden en Beschermde Natuurmonumenten

Dit formulier is speciaal ontwikkeld t.b.v. vergunningaanvragen Natuurbeschermingswet van agrarische bedrijven. Voor niet-agrarische activiteiten is een ander aanvraagformulier beschikbaar.

Algemene aanwijzingen:

- Gedeputeerde Staten van Gelderland moeten aan de hand van dit aanvraagformulier en bijgevoegde informatie beslissen of u de gevraagde vergunning kunt krijgen. Het is daarom erg belangrijk dat u het formulier juist en volledig invult en dat u de juiste bijlagen erbij doet.
- De vragen mogen ook worden beantwoord in een bijlage bij het formulier. In dat geval moet in het formulier verwezen worden naar de bijlage waar het antwoord op de vraag wordt gegeven.
- Dit aanvraagformulier moet met bijlagen in 6-voud worden ingediend bij:
College van Gedeputeerde Staten van Gelderland
Afdeling Vergunningverlening, team WON
Postbus 9090
6800 GX in Arnhem
- Mocht Gedeputeerde Staten van Gelderland niet het bevoegd gezag zijn, dan wordt uw aanvraag doorgestuurd naar de instantie die dit wel is.

Informatie over de Natuurbeschermingswet 1998 en de Natura 2000-gebieden kunt u vinden op de website van provincie Gelderland (www.gelderland.nl) en van het Ministerie van LNV (www.minlnv.nl).

1. AANVRAGER

Hier de gegevens van aanvrager en het bedrijf invullen. Indien de aanvrager niet de contactpersoon is, van de contactpersoon ook de gegevens invullen.

1.1 Gegevens aanvrager

Naam:

5.1.2e

Adres:

Haarweg 12A

Postcode plaats:

6975 AG Tonderen (gem. Brummen)

Telefoon:

5.1.2e

Mobiele telefoon:

Fax:

E-mail:

5.1.2e

@planet.nl

1.2 Gegevens contactpersoon

Naam:

Adres:

zie 1.1

Postcode plaats:

Telefoon:

Mobiele telefoon:

Fax:

E-mail:

1.3 Gegevens bedrijf

Adres: Haarweg 12A

Plaats: 6975 AJ Tonden

Kadastrale gegevens:

Brammen 01 C

- Erf/gebouwen en omliggende grond: nr 250
- Overige grond in eigendom : nrs. 220, 228, 249, 251.

2. OVERIGE WET- EN REGELGEVING

Om de aanvraag te kunnen beoordelen is het van belang om als bijlage een kopie mee te zenden van:

- De huidige vergunning Wet Milieubeheer (indien aanwezig); Bijlage 1a + 1b
- Aanvraag formulier of ontwerp-beschikking nieuwe vergunning Wet Milieubeheer (indien aanwezig);
- Eerder verleende vergunning Natuurbeschermingswet (indien aanwezig).

2.1 Zijn er op dit moment vigerende vergunningen voor het bedrijf?

- ☒ Ja, namelijk:
- ☐ Natuurbeschermingswet, datum.....
 - ☒ Wet Milieubeheer, datum..... 1.9-1.2-1978 (Hinderwet)
 - ☒ Overig... Melding Am.v.B. Melkveeh.-milieubeheer april en sept. 2000
- ☐ Nee

2.2 Indien er momenteel een milieuvergunning aanwezig is, komen de huidige veebezetting en stalsystemen overeen met hetgeen in de milieuvergunning vergund is?

- ☐ Ja
- ☒ Nee, namelijk:

Actuele situatie	
Aantal dieren	Stalsysteem (cf Rav)
55	A.1.100.1
30	A.3

Vergunning

55

25

2.3 Moeten er voor de verandering en / of oprichting en inwerking hebben van het bedrijf andere vergunningen worden aangevraagd?

- ☒ Ja, namelijk: (voor gewenste uitbreiding)
- ☒ Milieuvergunning
 - ☒ Bouwvergunning
 - ☐ Wet verontreiniging oppervlaktewateren
 - ☐ Ontheffing Flora- en faunawet
 - ☐ Vergunning voor het onttrekken van grondwater
 - ☐ Overig:.....
- ☐ Nee

3. LIGGING BEDRIJF EN HET BESCHERMDE GEBIED

Voor de behandeling van de aanvraag is het van belang de volgende kaarten als bijlage mee te zenden:

- Een overzichtskaart van de ligging van het bedrijf t.o.v. het Natura 2000-gebied; Bijlage 2
- Een detailkaart van het bedrijf waarop de emissiepunten van het bedrijf zijn aangegeven (stallen, ventilatiepunten, locatie mestopslag enz). Bijlage 3

De kaarten moeten voorzien zijn van een schaal aanduiding en richtingsoriëntatie.

3.1 In welke gemeente(n) is het agrarisch bedrijf gelegen? Brummen

3.2 Wat is de naam van het betrokken Natura 2000 gebied(en)? "Landgoederen Brummen"

3.3 Ligt het bedrijf binnen een Natura 2000 gebied?

☐ Ja

☒ Nee,

de afstand van het emissiepunt tot grens van het Natura 2000-gebied is 220 meter

4. KORTE OMSCHRIJVING VAN SITUATIE EN/OF ACTIVITEIT OP HOOFDLIJNEN

Omschrijf de situatie en/of activiteit waarvoor vergunning wordt aangevraagd op hoofdlijnen en geef aan wat de veranderingen zijn ten opzichte van de bestaande situatie.

De gegevens voor de ventilatie zijn gelijk aan de gegevens welke noodzakelijk zijn voor een berekening met het rekenmodel van de Wet geurhinder en veehouderij V-Stacks.

Om de aanvraag te kunnen beoordelen is het van belang om als bijlage een kopie te zenden van:

- Een milieutekening van het bedrijf waarop de emissiepunten van het bedrijf zijn aangegeven (stallen, ventilatiepunten, locatie mestopslag enz).

Bijlage 4

4.1 Voor welke situatie/activiteit wordt een vergunning aangevraagd:

- ☐ Nieuwvestiging
- ☒ Verandering of uitbreiding t.o.v. de huidige situatie/activiteit

4.2 Beschrijf de situatie waarvoor een vergunning wordt aangevraagd en geef, indien van toepassing, daarbij aan wat de verandering is t.o.v. de eerder vergunde situatie (veebezetting, inrichting, enz).

Veebezetting:

Huidige situatie Vergund			Situatie waarvoor een vergunning wordt aangevraagd		
Aantal dieren	Stalsysteem (of Rav)	Stal nr.	Aantal dieren	Stalsysteem (of Rav)	Stal nr.
55	A 1.100.1	1	62	A 1.100.1	1
25	A 3	1 + 2	56	A 3	1

Ventilatie:

Huidige situatie				
Stal nr.	Gemiddelde stalhoogte	Hoogte ventilatiepunt(en)	Diameter ventilatiepunt(en)	Uitreed snelheid ventilatielucht
1	3,75 m	4,5 m (nok)		alles natuurlijke ventilatie
2	3 m	2 m (zijwand)		

Toekomstige situatie				
Stal nr.	Gemiddelde stalhoogte	Hoogte ventilatiepunt(en)	Diameter ventilatiepunt(en)	Uitreed snelheid ventilatielucht
1	± 7 m	10 m nok 4 m zij		alles natuurlijke ventilatie
2	5 m	2 m zij	(wordt berging)	

4.3 Overige veranderingen t.o.v. de huidige situatie:

Stal 1 (Bijlage 3) wordt vervangen door een nieuwe stal, op dezelfde plaats maar 15 m breder richting NO (Bijlage 4). Hierin komt alle rundvee, stal 2 wordt berging.

4.4 Leidt de activiteit of verandering tot een toename van emissie?

- ☒ Ja
☐ Nee

4.5 Worden er maatregelen getroffen om de emissie van het bedrijf en/of de depositie op het Natura 2000-gebied terug te dringen?

- ☒ Ja, namelijk door:
- ☐ Aanleg van luchtwassysteem
 - ☐ Emissiearm stalsysteem
 - ☐ Groenlabelstal (kopie Groenlabelcertificaat mee sturen)
 - ☒ Saldering*
- ☐ Nee

* Saldering houdt in dat de emissie- en depositietoename van een bedrijf tegelijkertijd samenhangt met de emissie- en depositieafname van een ander bedrijf. De reductie dient betrekking te hebben op hetzelfde gebied als waarop de toename wordt veroorzaakt. Uitgangspunt daarbij is dat de totale depositie op het Natura 2000-gebied t.o.v. de huidige situatie niet mag toenemen.

5. SALDERING

Deze vraag hoeft alleen beantwoord te worden indien gebruik gemaakt wordt van saldering

Om de aanvraag te kunnen beoordelen is het van belang om van het bedrijf waarvan de emissierechten worden overgenomen als bijlage een kopie mee te zenden van:

- De huidige vergunning Wet Milieubeheer **Bijlage 8**
- Eerder verleende vergunning Natuurbeschermingswet (indien aanwezig). **niet aanw.**

5.1 Gegevens bedrijf waarvan emissierechten worden overgenomen

Naam: **[redacted]**
Adres: **Vogelstraat 23 Hall**
Plaats: **Hall**
Telefoon: **[redacted]**
Fax: **[redacted]**
E-mail: **[redacted] @streekmarkelaars.nl**
Kadastrale nummers: **Brummen N 184, 200**

5.2 Ligt het bedrijf waarvan emissierechten worden overgenomen binnen een Natura 2000 gebied?

- ☐ Ja, namelijk:.....
- ☒ Nee, de afstand van het van bedrijf tot grens van het Natura 2000-gebied is **145** meter

5.3 Welke verleende vergunningen zijn er op dit moment op het bedrijf waarvan emissierechten worden overgenomen aanwezig?

- ☐ Natuurbeschermingswet, datum.....
- ☐ Wet Milieubeheer, datum.....
- ☒ Overig..... **Alm.v.B. Ruin. veehouderij**

5.4 Beschrijf de situatie van het bedrijf waarvan de emissierechten worden overgenomen en geef daarbij aan wat de verandering is t.o.v. de eerder vergunde situatie (veebezetting, inrichting, enz).

Veebezetting: *

Actuele situatie			Situatie waarvoor een vergunning wordt aangevraagd		
bijk. 7			bijk. 7		
Aantal dieren	Stalsysteem (cf Rav)	Stal nr.	Aantal dieren	Stalsysteem (cf Rav)	Stal nr.
40	A 1.100.1	5	0	A 1.100.1	5

* alleen de categorie waarvan rechten worden overgenomen

Ventilatie:

Huidige situatie				
Stal nr.	Gemiddelde stalhoogte	Hoogte ventilatiepunt(en)	Diameter ventilatiepunt(en)	Uitreed snelheid ventilatielucht
5	3½ m	5m, open nok	natuurlijke ventilatie	

Toekomstige situatie <i>gelijk aan huidige situatie</i>				
Stal nr.	Gemiddelde stalhoogte	Hoogte ventilatiepunt(en)	Diameter ventilatiepunt(en)	Uitreed snelheid ventilatielucht

6. BIJLAGEN

Kruis aan welke bijlagen u mee stuurt en welk nummer u de bijlagen gegeven heeft.

- ☒ Huidige vergunning Wet Milieubeheer (indien aanwezig), nr. ...1a + 1b
- ☒ Een overzichtskaart van de ligging van het bedrijf t.o.v. het Natura 2000-gebied, nr. ...2
- ☒ Een milieutekening van het bedrijf waarop de emissiepunten van het bedrijf zijn aangegeven (stallen, ventilatiepunten, locatie mestopslag enz), nr. ...3, plus 4 voor nieuwe situatie
- ☐ Aanvraag of ontwerp-beschikking nieuwe vergunning Wet Milieubeheer (indien aanwezig), nr. ...nog niet aanwezig
- ☐ Eerder verleende vergunning Natuurbeschermingswet (indien aanwezig), nr. ...n.v.t
- ☐ Kopie Groenlabelcertificaat, nr. ...n.v.t

☒ Andere bijlagen, te weten:

nr.'s

- 5 Overzichtskaart van bedrijf Nijenhuis, waarvan emissierechten worden overgenomen.
6. Detailkaart Nijenhuis.
7. Plattegrond met toelichting Nijenhuis
8. Kopie Besluit Melkruundveehouderij milieubeheer Nijenhuis.

6. ONDERTEKENING

Aanvrager:

Ondergetekende verklaart deze aanvraag volledig en naar waarheid te hebben ingevuld.

Naam

5.1.2e

Datum

Plaats

Handtekening

20 oktober 2009, Tonden,

5.1.2e

Meldingsformulier

melkrundveehouderijen milieubeheer

Besluit

Aan:

Burgemeester en wethouders van de gemeente

Streepte is: hier invullen wat gevraagd wordt
 O Aankruisen wat van toepassing is

1.

Naam

Adres en telefoonnummer

Postcode en plaats

2.

Geeft kennis van het

O

oprichten van een melkrundveehouderij*)

voorgenomen tijdstip van inwerkingtreding van de melkrundveehouderij:

uitbreiden of wijzigingen van een melkrundveehouderij*), dan wel het veranderen van de werking daarvan.

Voorgenomen tijdstip waarop de uitbreiding; wijziging of verandering in werking wordt gebracht, dan wel de werking wordt veranderd:

O

van toepassing worden van het Besluit melkrundveehouderijen milieubeheer op een reeds opgerichte melkrundveehouderij*).

3.

Plaats waar de melkrundveehouderij is of zal worden gevestigd

Adres en telefoonnummer

postcode en gemeente

4.

Gegevens met betrekking tot het van toepassing zijn van het besluit (lees eerst de toelichting bij deze rubriek)

4.1 Worden meer dan 50 mestvarkeneenheden gehouden, 50 schapen gedurende de aflamperiode niet meegerekend?

O ja ☒ nee

4.2 Worden meer dan 50 geiten gehouden?

O ja ☒ nee

4.3 Worden pelsdieren bedrijfsmatig gehouden?

O ja ☒ nee

4.4 Worden meer dan 50 konijnenvoedsters gehouden?

O ja ☒ nee

4.5 Worden meer dan 100 stuks melkrundvee gehouden?

O ja ☒ nee

4.6 Wordt dunne mest opgeslagen in:

a. bassins met een groter oppervlak dan 750 m²

O ja ☒ nee

b. bassins met een grotere inhoud dan 2500 m³

O ja ☒ nee

c. bassins waarin wordt belucht of geforceerd gegist

O ja ☒ nee

4.7 Zijn andere nitraathoudende kunstmeststoffen aanwezig dan die van de klasse C?

O ja ☒ nee

4.8 Zijn meer dan 400 kg bestrijdingsmiddelen aanwezig?

O ja ☒ nee

4.9 Wordt elektriciteit voor elektrische installaties betrokken van andere bronnen dan het openbare elektriciteitsnet?

O ja ☒ nee

4.10 Wordt in de inrichting een andere brandstof dan gas, gasolie of lichte stookolie voor ruimteverwarming of warmwatervoorziening gebruikt?

O ja ☒ nee

4.11 Is propaan aanwezig in een stationair reservoir waarop het Besluit opslag propaan Hinderwet NIET van toepassing is?

O ja ☒ nee

4.12 a. Is een ondergrondse tank voor de opslag van gasolie en lichte stookolie van een ander materiaal dan staal gemaakt?

O ja ☒ nee

b. Is een ondergrondse tank voor gasolie en lichte stookolie onder een gebouw gelegen?

O ja ☒ nee

c. Bedraagt de ondergrondse opslag van gasolie en lichte stookolie meer dan 20.000 liter?

O ja ☒ nee

4.13 Worden K1- of K2-vloeistoffen in ondergrondse of bovengrondse tanks opgeslagen?

O ja ☒ nee

4.14 Bedraagt de bovengrondse opslag van gasolie en lichte stookolie meer dan 5000 liter?

O ja ☒ nee

4.15 Worden motorbrandstoffen aan derden afgeleverd?

O ja ☒ nee

4.16 Is i.v.m. de ligging van een mestbassin een vergunning vereist? (zie toelichting)

O ja ☒ nee

4.17 Is i.v.m. de ligging van de inrichting ten opzichte van stankgevoelige objecten een vergunning vereist? (zie toelichting)

O ja ☒ nee

4.18 Is i.v.m. de ligging van de inrichting ten opzichte van voor verzuring gevoelige gebieden een vergunning vereist? (zie toelichting)

O ja ☒ nee

Indien één van de bovenstaande vragen met JA is beantwoord, is voor de melkrundveehouderij een vergunning vereist. Indien u nog geen vergunning heeft, dient u deze zo snel mogelijk aan te vragen.

5.

Nadere gegevens: zie bijlage

Datum

Handtekening

21-9-00

5.1.2e

*) Voor een melkrundveehouderij geldt ondermeer dat deze tot een krachtens artikel 1.1, derde lid, van de Wet milieubeheer aangewezen categorie behoort en uitsluitend of in hoofdzaak bestemd is voor het bedrijfsmatig houden van melkrundvee.

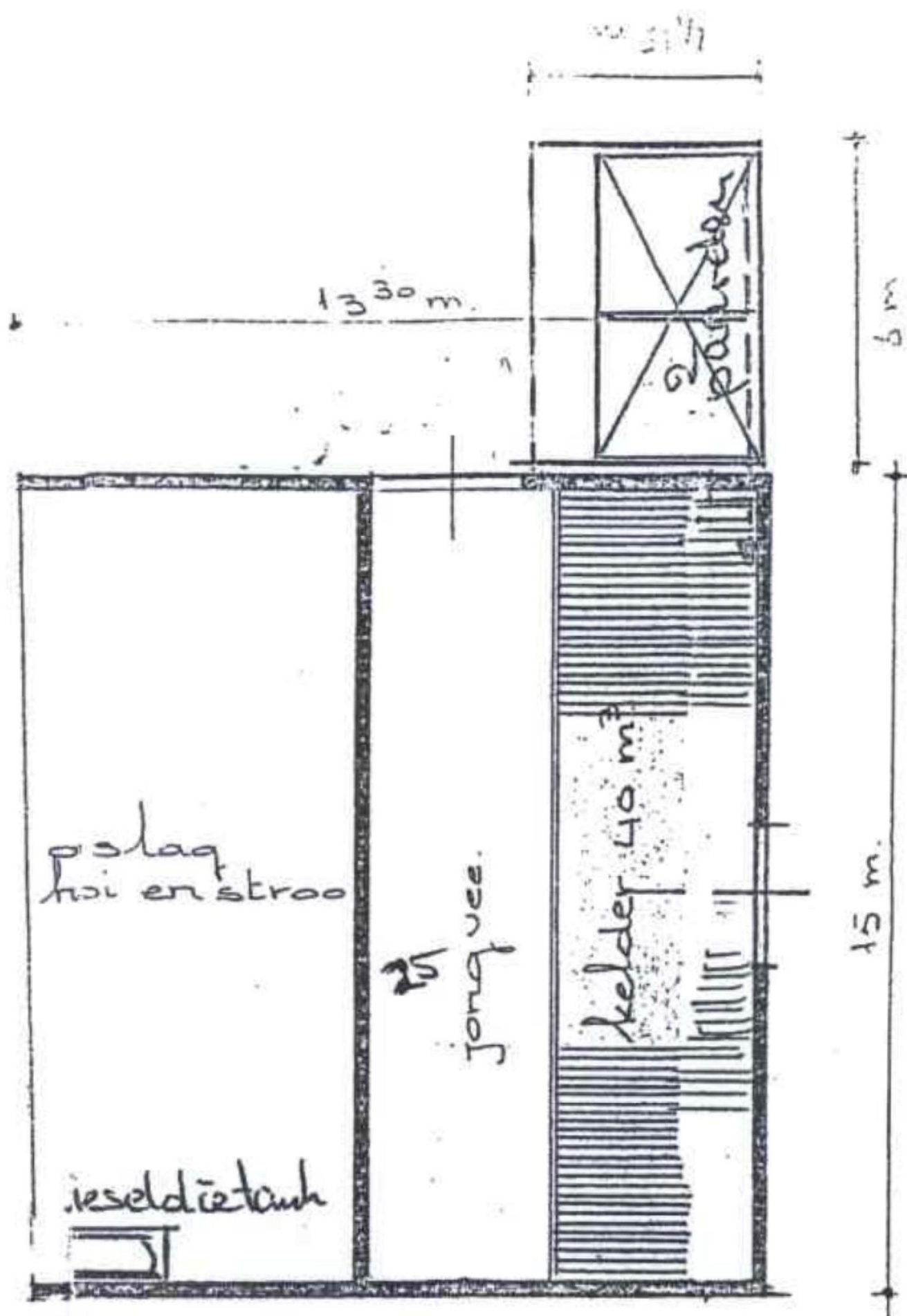
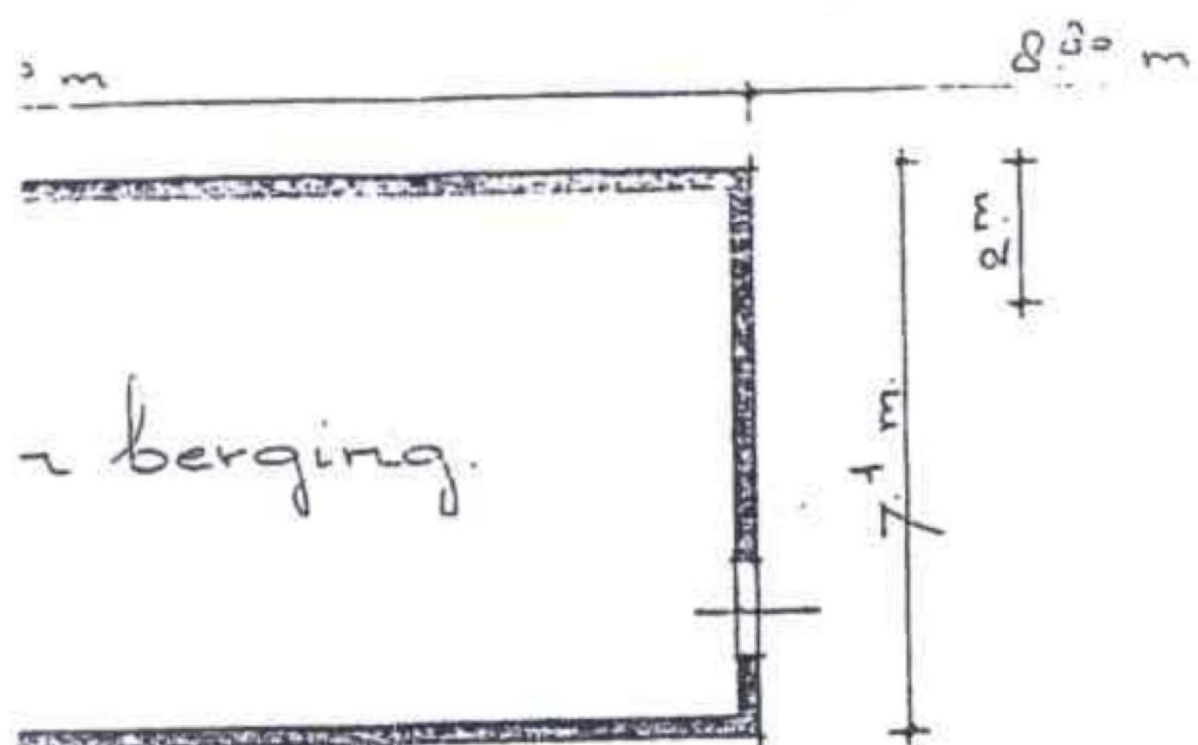

HNGAAR MET JONGVEESTAL

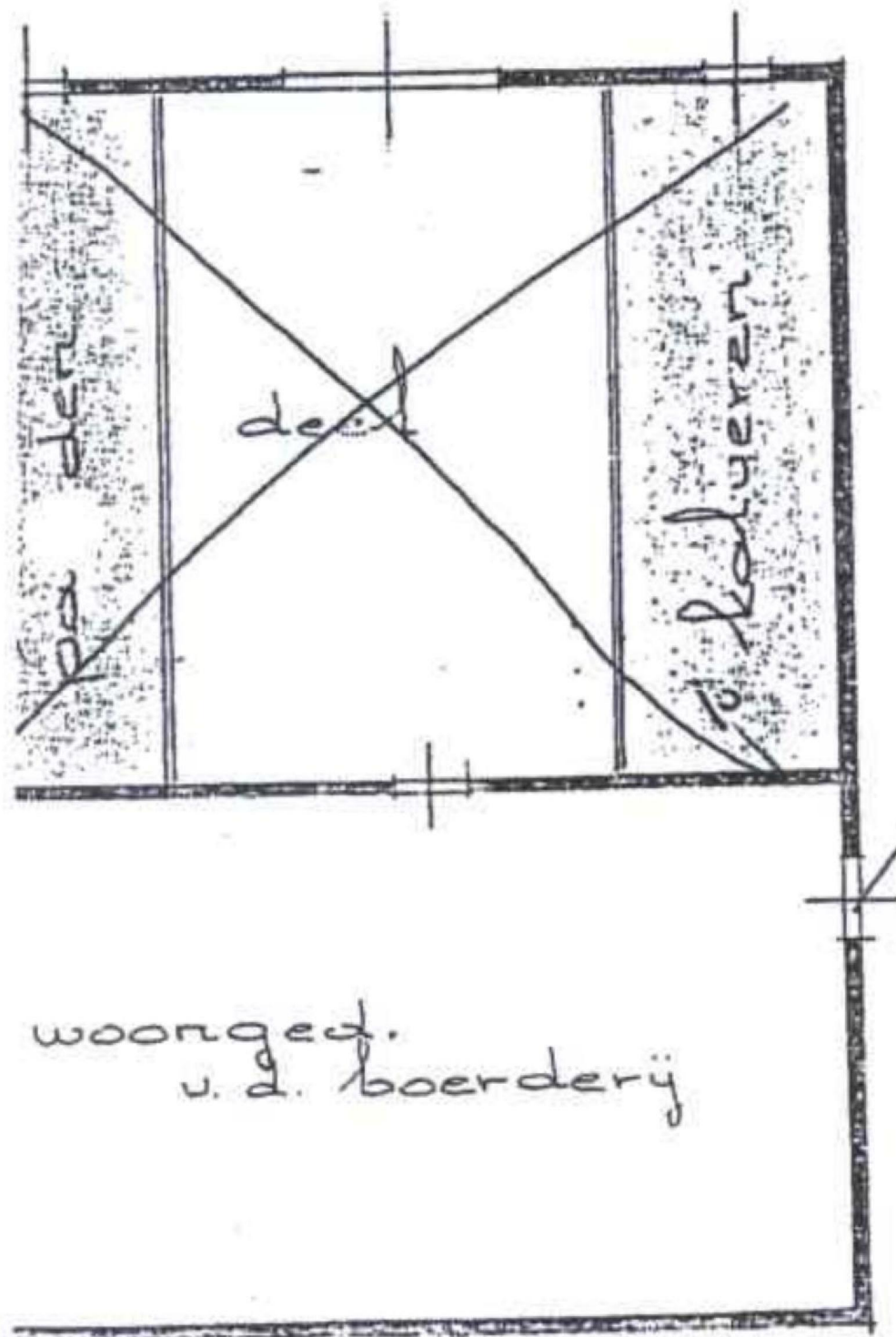

13 m
CEP.D.F.R.I.J

~~ondergridsse
olie-tank 3000 l.
is veranderd~~

↑
eigen weg
↓

boerderij met bedrijfsgebouw
opslag van

schaal 1:200 datum: 18 dec.

boezewinkel bouw b.v.
de Voortweg 1 Voorstonden

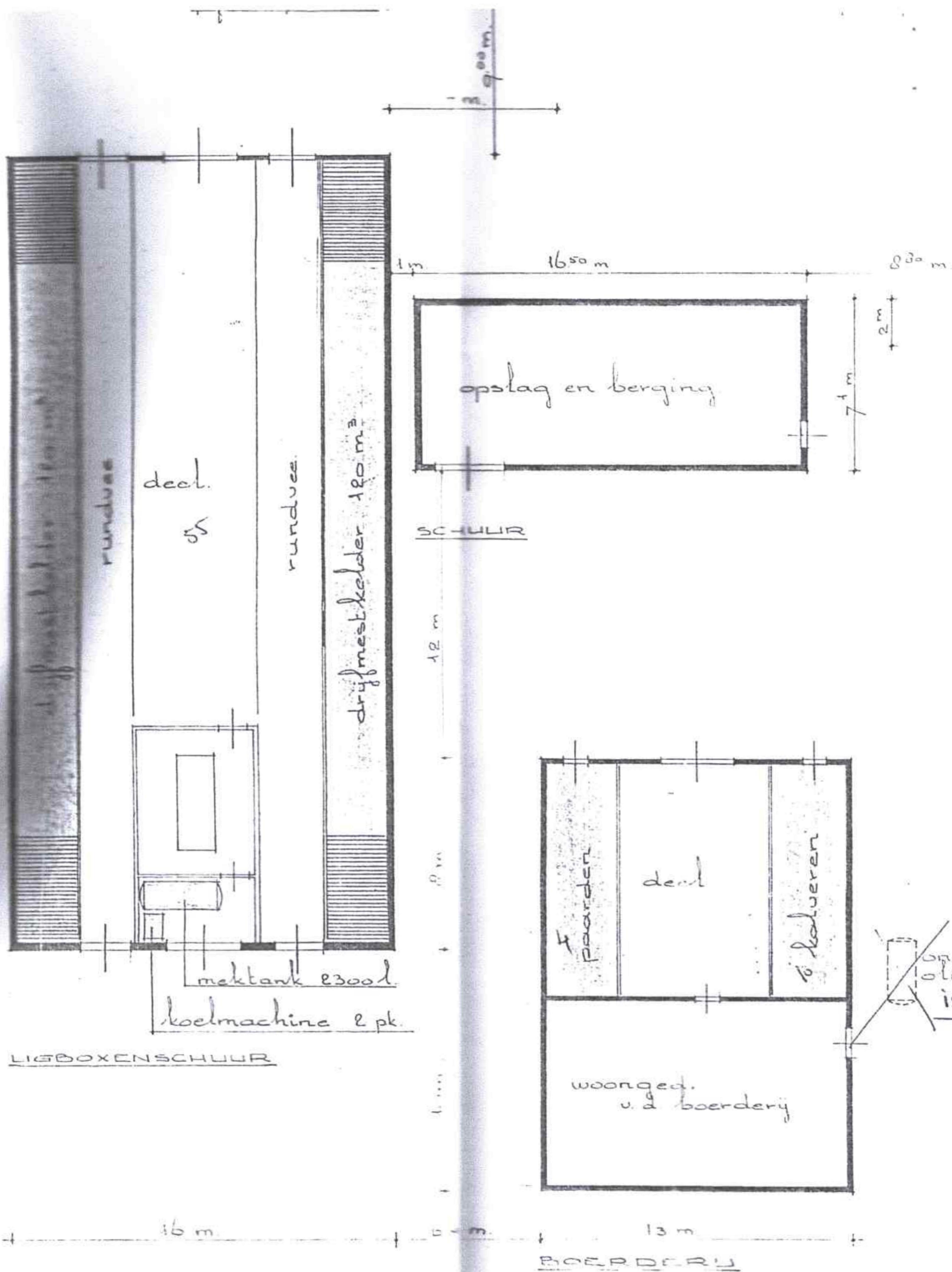

Bijlage 1b

Tekening bij melding
OmvB april 2000,
waarop alle dieraan-
tallen vermeld staan
(55 koeien en 10+15 =
25 jongvee)
(Een tekening uit '86 is
hier gebruikt om in
2000 2 nieuwe paar-
denboxen te melden)

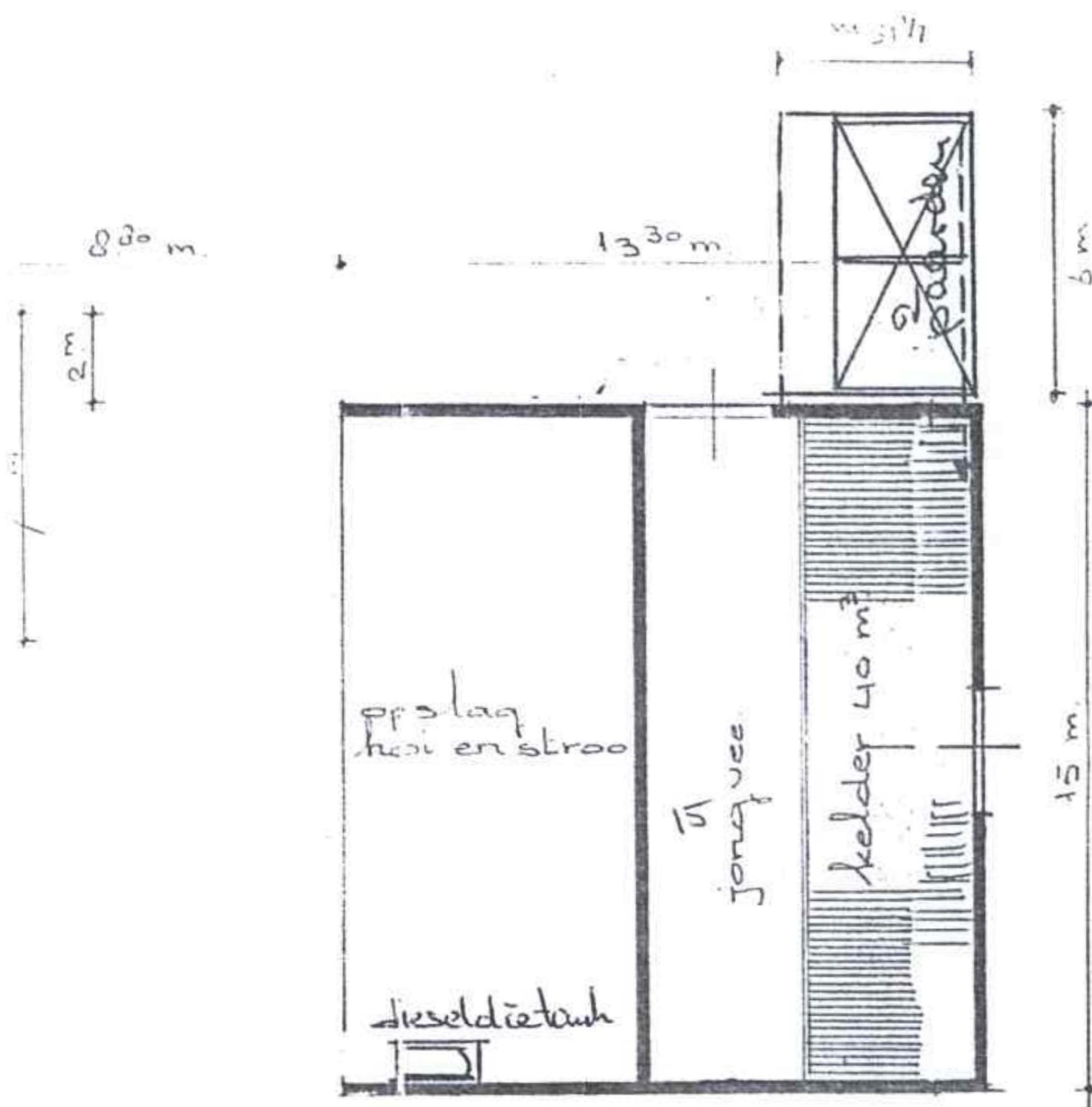

HANGAAR MET JONGVEESTAL



~~ondergrondse
olie-tank 3000 l.
is verwijderd~~

↑
↓
eigen weg

boerderij met bedrijfsgebouwen en mest-
opslag van [redacted] haarweg 12

schaal 1:200 datum: 18 dec. 1986.

boezewinkel bouw b.v.

6975 A

provincie
Gelderland

Bedrijf 5.1.2e en Natura2000-gebied



Legenda

- Ontwerp Natura 2000 gebieden
- Habitat richtlijn
 - Habitat richtlijn + beschermde natuurmonumenten
 - Vogelrichtlijn
 - Vogelrichtlijn + beschermde natuurmonumenten
 - Vogelrichtlijn + habitatrichtlijn
 - Vogel- + habitatrichtlijn en beschermde natuurmonumenten

Erf en gebouwen

5.1.2e

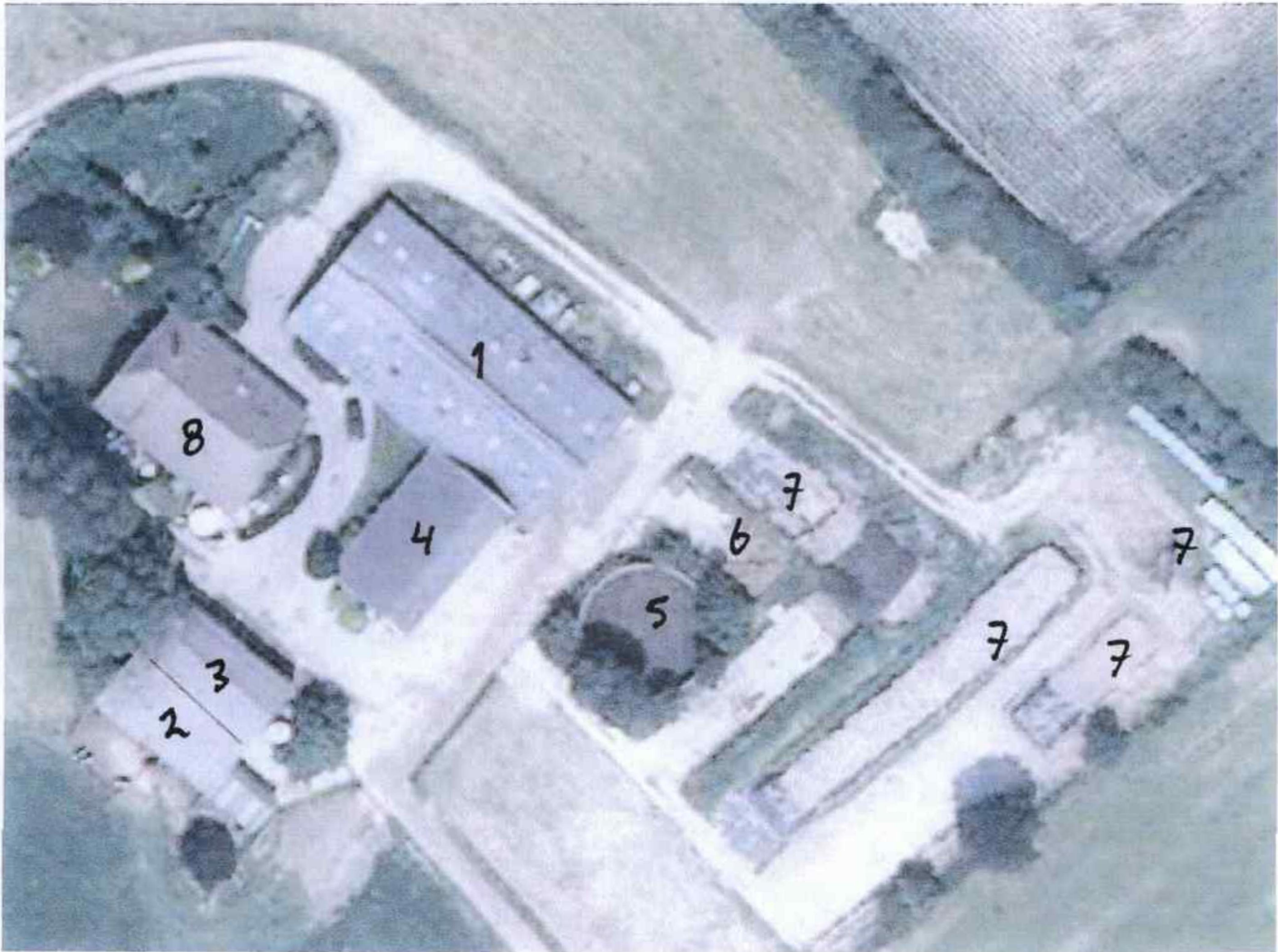

1: Ligboxenstal 55 melkkoeien. 2: Stal 25 stuks melk-jongvee. 3: Werktuigberging. 4: Werktuigberging. 5: Drijfmestsilo. 6: Vaste mest opslag. 7: Ruwvoer opslag. 8: Woonhuis.

0 10 20 30 m

Legenda



maaiveldhoogte 3D

Erf en gebouwen nieuwe situatie

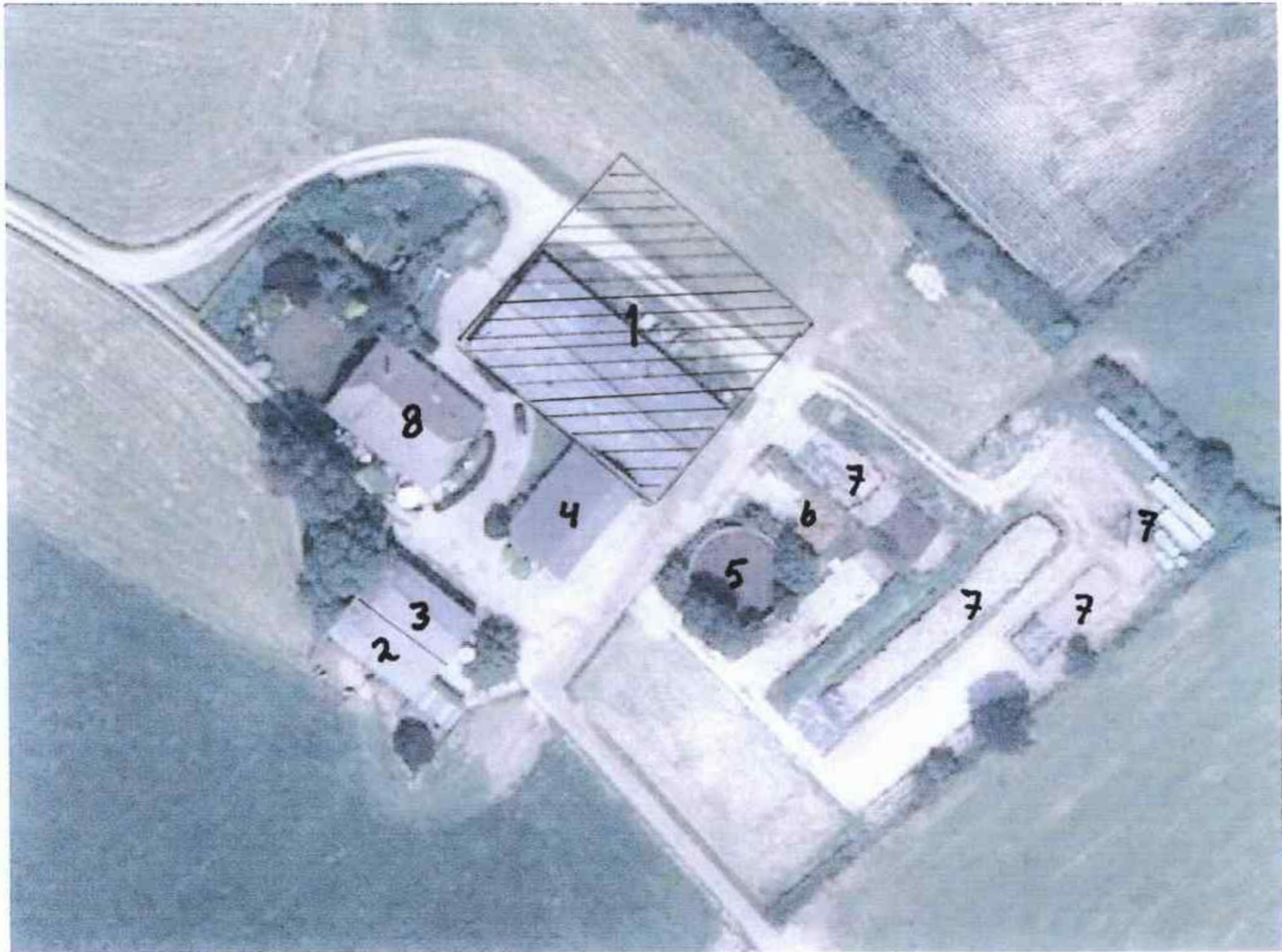

1: Nieuwe ligboxenstal voor melkkoeien en jongvee. 2: Berging. 3: Werktuigberging. 4: Werktuigberging. 5: Drijfmestsilo. 6: Vaste mest opslag. 7: Ruwvoer opslag. 8: Woonhuis.

0 10 20 30 m

Bijlage 5

provincie
Gelderland

5.1.2e

Bedrijf en Natura2000-gebied



Het dichtstbijzijnde Natura2000-gebied is aangegeven.

0 50 100 150 m

Legenda

Erf en gebouwen

5.12e



0 10 20 30 m

kening

5.1.2e

Vosstraat 23
6964BA Hall

Plattegrond woning en bedrijfsgebouwen

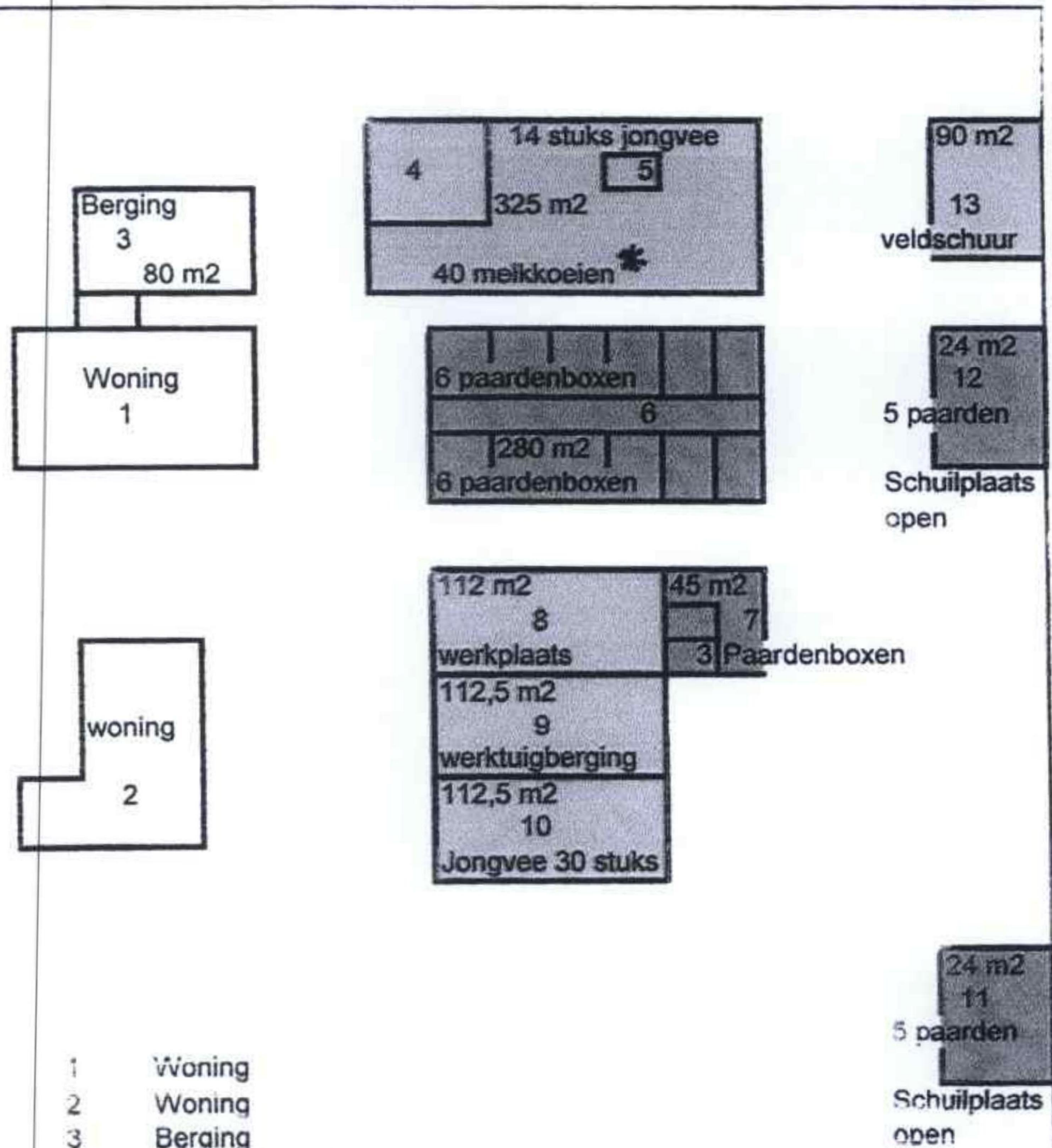

* Na saldering vervallen de 40 melk-
koeien.

5.1.2e

Vosstraat 23a
6964 AA HALL

VERZONDEN 26 SEP. 2000

Brummen : 22 september 2000

Ons kenmerk : 00.004089/WBo

Uw kenmerk :

Onderwerp : melding Besluit Melkrundveehouderijen Milieubeheer

Geachte

5.1.2e

Op 20 september 2000 heb ik van u het meldingsformulier Besluit Melkrundveehouderijen Milieubeheer ontvangen.

U hebt het meldingsformulier ingediend voor het vervangen van de bestaande schuur en werktuigenberging voor een nieuwe machineberging, voor de inrichting gelegen aan de Vosstraat 23a te Hall. Uw melding wordt op 27 september 2000 gepubliceerd in het regionale huis aan huis blad "Klaverblad". De stukken zullen daarna vier weken ter inzage liggen bij de balie "vergunningen en toezicht".

Ingesloten treft u aan een gewaarmerkte tekening en een kopie van het meldingsformulier Besluit melkrundveehouderijen Wet Milieubeheer.

Heeft u vragen of opmerkingen? Neemt u dan contact op met mij, telefoon (0575) 56 82 43.

Met vriendelijke groet,
namens burgemeester en wethouders

5.1.2e

W.M.J. Booiman
medewerker BVT-Milieu

bijlage(n) : meldingsformulier en tekening
kopie aan : BVT-WBo

Streepte is: hier invullen wat gevraagd wordt
O Aankruisen wat van toepassing is

1. Naam ☐ ☒ 5.1.2e
Adres en telefoonnummer - **Vossstraat 22a 6964 BA Hall 0175-561833.**
Postcode en plaats - **Hall.**

2. Geeft kennis van het ☐ oprichten van een melkrundveehouderij*)
voorgenomen tijdstip van inwerkingtreding van de melkrundveehouderij:
- **2**
☒ uitbreiden of wijzigingen van een melkrundveehouderij*), dan wel het veranderen van de werking daarvan.
Voorgenomen tijdstip waarop de uitbreiding; wijziging of verandering in werking wordt gebracht, dan wel de werking wordt veranderd:
- **1.7.77.13**
☐ van toepassing worden van het Besluit melkrundveehouderijen milieubeheer op een reeds opgerichte melkrundveehouderij*).

3. Plaats waar de melkrundveehouderij is of zal worden gevestigd

Adres en telefoonnummer - **Vossstraat 23**
postcode en gemeente - **6964 BA Beuningen.**

4. Gegevens met betrekking tot het van toepassing zijn van het besluit (lees eerst de toelichting bij deze rubriek)

- | | | | |
|------|--|-----------------------------|---|
| 4.1 | Worden meer dan 50 mestvarkeneenheden gehouden, 50 schapen gedurende de aflamperiode niet meegerekend? | <input type="checkbox"/> ja | <input checked="" type="checkbox"/> nee |
| 4.2 | Worden meer dan 50 geiten gehouden? | <input type="checkbox"/> ja | <input checked="" type="checkbox"/> nee |
| 4.3 | Worden pelsdieren bedrijfsmatig gehouden? | <input type="checkbox"/> ja | <input checked="" type="checkbox"/> nee |
| 4.4 | Worden meer dan 50 konijnenvoedsters gehouden? | <input type="checkbox"/> ja | <input checked="" type="checkbox"/> nee |
| 4.5 | Worden meer dan 100 stuks melkrundvee gehouden? | <input type="checkbox"/> ja | <input checked="" type="checkbox"/> nee |
| 4.6 | Wordt dunne mest opgeslagen in: | | |
| | a. bassins met een groter oppervlak dan 750 m ² | <input type="checkbox"/> ja | <input checked="" type="checkbox"/> nee |
| | b. bassins met een grotere inhoud dan 2500 m ³ | <input type="checkbox"/> ja | <input checked="" type="checkbox"/> nee |
| | c. bassins waarin wordt belucht of geforceerd geëist | <input type="checkbox"/> ja | <input checked="" type="checkbox"/> nee |
| 4.7 | Zijn andere nitraathoudende kunstmeststoffen aanwezig dan die van de klasse C? | <input type="checkbox"/> ja | <input checked="" type="checkbox"/> nee |
| 4.8 | Zijn meer dan 400 kg bestrijdingsmiddelen aanwezig? | <input type="checkbox"/> ja | <input checked="" type="checkbox"/> nee |
| 4.9 | Wordt elektriciteit voor elektrische installaties betrokken van andere bronnen dan het openbare elektriciteitsnet? | <input type="checkbox"/> ja | <input checked="" type="checkbox"/> nee |
| 4.10 | Wordt in de inrichting een andere brandstof dan gas, gasolie of lichte stookolie voor ruimteverwarming of warmwatervoorziening gebruikt? | <input type="checkbox"/> ja | <input checked="" type="checkbox"/> nee |
| 4.11 | Is propaan aanwezig in een stationair reservoir waarop het Besluit opslag propaan Hinderwet NIET van toepassing is? | <input type="checkbox"/> ja | <input checked="" type="checkbox"/> nee |
| 4.12 | a. Is een ondergrondse tank voor de opslag van gasolie en lichte stookolie van een ander materiaal dan staal gemaakt? | <input type="checkbox"/> ja | <input checked="" type="checkbox"/> nee |
| | b. Is een ondergrondse tank voor gasolie en lichte stookolie onder een gebouw gelegen? | <input type="checkbox"/> ja | <input checked="" type="checkbox"/> nee |
| | c. Bedraagt de ondergrondse opslag van gasolie en lichte stookolie meer dan 20.000 liter? | <input type="checkbox"/> ja | <input checked="" type="checkbox"/> nee |
| 4.13 | Worden K1- of K2-vloeistoffen in ondergrondse of bovengrondse tanks opgeslagen? | <input type="checkbox"/> ja | <input checked="" type="checkbox"/> nee |
| 4.14 | Bedraagt de bovengrondse opslag van gasolie en lichte stookolie meer dan 5000 liter? | <input type="checkbox"/> ja | <input checked="" type="checkbox"/> nee |
| 4.15 | Worden motorbrandstoffen aan derden afgeleverd? | <input type="checkbox"/> ja | <input checked="" type="checkbox"/> nee |
| 4.16 | Is i.v.m. de ligging van een mestbassin een vergunning vereist? (zie toelichting) | <input type="checkbox"/> ja | <input checked="" type="checkbox"/> nee |
| 4.17 | Is i.v.m. de ligging van de inrichting ten opzichte van stankgevoelige objecten een vergunning vereist? (zie toelichting) | <input type="checkbox"/> ja | <input checked="" type="checkbox"/> nee |
| 4.18 | Is i.v.m. de ligging van de inrichting ten opzichte van voor verzuring gevoelige gebieden een vergunning vereist? (zie toelichting) | <input type="checkbox"/> ja | <input checked="" type="checkbox"/> nee |

Indien één van de bovenstaande vragen met JA is beantwoord, is voor de melkrundveehouderij een vergunning vereist. Indien u nog geen vergunning heeft, dient u deze zo snel mogelijk aan te vragen.

5. Nadere gegevens: zie bijlage

Datum

Handtekening

20-9-2000.

5.1.2e

*) Voor een melkrundveehouderij geldt ondermeer dat deze tot een krachtens artikel 1.1, derde lid, van de Wet milieubeheer aangewezen categorie behoort en uitsluitend of in hoofdzaak bestemd is voor het bedrijfsmatig houden van melkrundvee.



Bijlage

Het Besluit melkrundveehouderijen

Rubriek 5

In deze rubriek moet u een aantal gegevens vermelden op basis waarvan de gemeente zich een oordeel kan vormen over de aard en de omvang van het melkrundveehouderijbedrijf en van de ligging ten opzichte van de omgeving. Deze gegevens zijn van belang voor het eventueel stellen van nadere eisen.

- 5.1. Ligt een bestaande opslag voor vaste dierlijke mest op minder dan 50 m van woningen? ☐ ja ☐ nee
- 5.2. Ligt een bestaande kuilvoeropslag voor gras of snijmais op minder dan 25 m van woningen? ☐ ja ☒ nee
- 5.3. Is een mestsilo, gebouwd voor 1 juni 1987, aanwezig? ☐ ja ☒ nee
- 5.4. Is een foliebassin, gebouwd voor 1 juni 1987, aanwezig? ☐ ja ☒ nee
- 5.5. Maakt een wasplaats voor voertuigen en spuitapparatuur, die zijn gebruik voor het toepassen van bestrijdingsmiddelen deel uit van de melkrundveehouderij? ☐ ja ☒ nee
- 5.6. Maakt een wasplaats voor voertuigen en spuitapparatuur, die niet zijn gebruikt voor het toepassen van bestrijdingsmiddelen deel uit van de melkrundveehouderij? ☐ ja ☒ nee
- 5.7. Wordt afvalwater uit de melkstal op het openbaar riool geloosd? ☐ ja ☒ nee

6. Afvalwater

- 6.1. Wordt afvalwater op het openbaar riool geloosd en zo ja hoeveel?

☐ ja, gemiddeld _____ m³/jaar

☐ neen

- 6.2. Zuiveringstechnische voorzieningen

Hieronder aangeven welke afvalwaterstromen een zuiveringstechnische voorziening passeren, alvorens ze worden geloosd.

Voorziening	Type	Capaciteit	Soort Afvalwater
a) Slibvangput(ten)	<input checked="" type="checkbox"/>	_____	_____
b) Olie-afscheider(s)	<input checked="" type="checkbox"/>	_____	_____
c) Zuiveringsinstallatie(s)	<input checked="" type="checkbox"/>	_____	_____
d) _____	<input type="checkbox"/>	_____	_____

Opm. Van de hiervoor genoemde voorzieningen dienen beschrijvingen en tekeningen te worden overlegd, alsmede analyseresultaten van het behandelde afvalwater (indien beschikbaar). Voorts dient te worden aangegeven hoe bedoelde voorzieningen worden bediend. Tevens dient een capaciteitsberekening als bijlage te worden bijgevoegd.

- 6.3. Welke controle voorzieningen bij getroffen en waar bevinden deze zich?

spant IPE 180
windverband

betonpoer

1746

nieuw te bouwen
machineberging

2158

bestaande te
slopen schuur



2177

Situatie

schaal: 1:2500
sectie D no. 2158
kad. gem. Brummen

2047

23A

23

vee

vee

Vosstraat



BOEZEWINKELBOUW

VOORSTONDEN 0575-476236

Project: Nieuwbouw machineberging

gelegen aan de Vosstraat 23A
te Hall

Gemeente: Brummen

Schaal: 1:100

Formaat: A2

Datum: 05-09-2000

Kleurenschema

dakbeplating: groen
wandbeplating: groen
goten/hw's: grijs

Dwarsdoorsnede



Voetpad
50 m. l. l. l. l. l.
45 m. l. l. l. l. l.
5. l. l. l. l. l.

