

Taxatierapport voor 5.1.2e

VERSIE: v0.1 Het rapport is gemaakt in opdracht van BIJ12

Toelichting	
Toelichting BIJ12	
Toelichting grondgebruiker	

ZAAKNUMMER: 140438	GRONDGEBRUIKER NUMMER: 8248	Locatie schade	
Datum incident	Wed Jan 22 2025 om 17:00:00	Lengtegraad (RD-nieuw stelsel)	174798.000
Datum taxatie aanvraag	Thu Jan 23 2025 om 03:00:00	Breedtegraad (RD-nieuw stelsel)	455097.000
Veehouder/bedrijfsnaam	5.1.2e	Typering Locatie	Open weiland
Adres		Toelichting over de locatie	onbekend
Postcode	5.1.2e		
Plaats	Ede		
Land	NL		
Naam contactpersoon	5.1.2e		
Telefoonnummer contactpersoon			
Mobiel nummer contactpersoon	5.1.2e		
Emailadres contactpersoon	5.1.2e		

Incident	
Geschat moment predatie	Wed Jan 22 2025 om 21:30:00
Dagdeel	Ochtend
Toelichting	2 x dood schaap en 4 x gewond schaap in weiland met wolf werend raster. 3 x gewond schaap al geëuthanaseerd door dierenarts v oor bezoek van de taxateur.
Medebenutting geconstateerd	Nee

Grondgebruiker	
Contact veehouder	Afstemming per telefoon
Bedrijfsmatig/hobbymatig	Bedrijfsmatig

Afrastering		Omgeving	
Type Afrastering	Flexnet	Krabsporen	Ja
Hoogte	120,00 cm	Sleepspoor	Ja
Aantal draden	n.v.t	Sleepspoor lengte	ja, tot 5 m.
Draad-afstand	cm	Versleepte lichaamsdelen	Nee
Voltage	7.800,00 volt	Toegangsweg	onbekend
Checklist ingevuld	Ja	Locatieaanduiding	onbekend
Toelichting	Goed gezet wolf werend raster met veel str oom.	Omgevingssporen	
		Vraatbeelden	keelbeet , borstkas aangevreten , buikholte geopend , botten aangevreten , ingewande n uitgesleept , verspreide bijtwenden , grot e vleeswond , gescheurde huid

Predator	
DNA uitslag	
Monsters opgenomen	Thu Jan 23 2025 om 06:05:00
DNA monsters opgestuurd op	Mon Jan 27 2025 om 08:30:00
Afstand hoektanden	5 cm
Pootafdruk lengte	cm
Waarschijnlijke predator code	1: Wolf
Waarschijnlijkheid	Waarschijnlijk
Toelichting	Keelbeet en vraatbeeld lijkt sterk op wolf.

Prooidieren		
Prooidierencode	243: Schaap	Prijs
Ras	Noordhollander	
Geslacht	vrouw	
Leeftijd	Opfok-ooi bestemd voor de fokkerij, jonger dan 1 jaar	
Basisprijs		
Toeslag Rassenlijst	Noordhollander, normaal, > 1 jaar of gelamd	€
Dracht		€
zwoegervrij		€ 25,00
<u>Prijs per dier</u>		<u>€ 25,00</u>
Aantal dieren dood	2	
Oormerken (zover mogelijk te identificeren)	NL100121443630,NL100070669262	
Aantal gewonde dieren	1	
Oormerken (zover mogelijk te identificeren)	NL100121543909	
Aantal vermiste dieren	0	
Oormerken (zover mogelijk te identificeren)		
Aantal geëuthaniseerde dieren	3	
Oormerken (zover mogelijk te identificeren)	NL100121343657,NL100121343703,NL100070869280	
<u>Subtotaal</u>		<u>€ 125,00</u>
Totale schade		€ 125,00
Kosten		
Dierkosten (excl. 21% BTW)	€ 125,00	
Destructiekosten (excl. 21% BTW)	€ 46,76	
Kosten dierenarts (excl. 9% BTW)	€	
Kosten dierenarts (excl. 21% BTW)	€ 152,56	
Totale Kosten dierenarts (Netto)	€ 152,56	
Overige kosten (excl. 21% BTW)	€	
Toelichting overige kosten	1 x ophaalbijdrage en 5 x dood schaap.	
Totale kosten	€ 324,32	
Totale kosten incl. BTW	€ 392,43	
Laatste Toelichting		
Toelichting oormerken		
Verklaring van de veehouder over het bezoek		
Toelichting veehouder op visueel oordeel aangaande de predator		
Bijzonderheden rond gedode of verwonde dieren, en/of taxatie daarvan	1 x gewond schaap meegenomen naar boerderij voor behandeling.	
Bijzonderheden rond beoordeling wolfwerend raster of wijzigingen aan het raster	Provincie gebeld over het wolf werend raster.	
Bijzonderheden rond DNA-afname		
Vermelding van omstandigheden die een goede veldopname belemmeren		
Overige relevante omstandigheden	Iban van dierhouder bekend van eerdere schade.	
Tijdens de aftaxatie		
Relevante ontwikkelingen sinds veldopname	Gewond schaap is goed hersteld.	
Contact veehouder tijdens aftaxatie	Dierhouder gebeld.	



20250123_145535 .jpg



20250123_145848 .jpg



20250123_145857 .jpg



20250123_145859 .jpg



20250123_145901 .jpg



20250123_145905 .jpg



20250123_145914 .jpg



20250123_145942 .jpg

Bijlagen



20250123_150037 .jpg



20250123_150048 .jpg

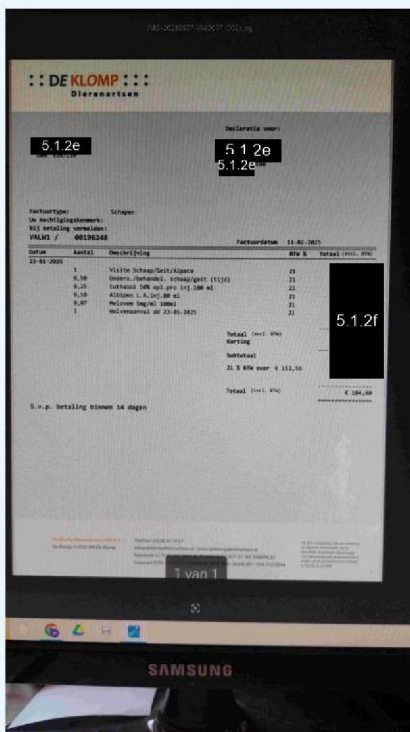

20250307_142206 .jpg



20250307_142236 .jpg

Bijlagen

Checklist preventieve maatregelen
Verplaatsbare afsluiting (stroomdraden en/of gas)

Ordnings	16.04.15
Datum en tijd opname	23-01-2025 15.15 uur

Algemene eisen

- ☒ Is de bovende draaddiepte minimaal 120 centimeter ten opzichte van de grond?
(Marge maximaal 5 centimeter hoger of lager)
- ☒ Is de onderende draaddiepte minimaal 50 centimeter ten opzichte van de grond?
(Bij de onderende draad is ook gelid' geen marge naar boven, marge naar onder is geen probleem)
- ☒ Staat op elk draaddraad minimaal 4,5 kV?
(De meter direct bij de draadapparaat en het eerste punt vanaf het draadapparaat)
- ☒ Is binnen 2 meter van de afsluiting een opslagspogelijkheid hoger dan 30 centimeter?
- ☒ Staat de afsluiting stevig?
(Loop voor- en achteren heen)
- ☒ Is het geheel stevig aangesloten? Is er nergens een opening?
(Bijvoorbeeld bij een draad)
- ☒ Voldoet eventueel aanwezige toegangspoorten aan de norm, zoals beschreven in de FPM?

Verplaatsbare afsluiting (stroomdraden en/of gas)

- ☒ Bereikt de draadafstand maximaal 8 meter (draadlengte) of maximaal 4 meter (draadlengte)?
(Bij 8 meter wordt het)
- ☒ Zijn er minimaal 5 draden aanwezig?

Bij 5 draden

- ☒ Is de afstand tussen de onderste 3 draden maximaal 20 centimeter?
(Marge maximaal 3 centimeter hoger of lager)
- ☒ Is de afstand tussen de bovenste 3 draden maximaal 30 centimeter?
(Marge maximaal 5 centimeter hoger of lager)

Bij 6 draden

- ☒ Is de afstand tussen de draden maximaal 20 centimeter?
(Marge maximaal 5 centimeter hoger of lager)

Overige opmerkingen

20250308_082732 .jpg